



RÉGION ACADÉMIQUE LA RÉUNION

*Liberté
Égalité
Fraternité*



Liberté • Égalité • Fraternité
RÉPUBLIQUE FRANÇAISE

Tableaux statistiques n° 376 Novembre 2020

Rectorat

Division des structures
et des moyens
DSM4 – Statistiques et
indicateurs de pilotage

Téléphone
02 62 48 13 78
Fax
02 62 48 13 83
Mél
sdeva
@ac-reunion.fr

24, avenue
Georges Brassens
97702 Saint-Denis
Messag cedex 9
Ile de La Réunion

Site internet
www.ac-reunion.fr

Effectifs d'apprentis au 31/12/2019 dans les sites de formation d'apprentis (CFA, UFA)

SOMMAIRE

| | |
|---|--------|
| Présentation | Page 3 |
| Evolution des effectifs d'apprentis : | |
| Tableau T1 – Evolution des effectifs de 2003 à 2019 | Page 4 |
| Tableau T2 – Effectifs d'apprentis au 31/12/2019 : évolution par rapport au constat 2019 | Page 5 |
| Tableau T3 - Effectifs d'apprentis au 31/12/2019 : répartition par sexe et diplôme – évolution par diplôme entre 2018 et 2019 | Page 6 |

| Centre de Formation d'apprentis | T4 - Effectifs d'apprentis par diplôme et sexe | T5 - Répartition des apprentis par diplôme et spécialité préparés | T6 - Répartition des apprentis par sexe, âge, niveau et diplôme | T7 - Répartition des apprentis selon la classe fréquentée et le statut de l'année précédente |
|---|--|---|---|--|
| <u>CFA Agricoles :</u> | | | | |
| 9740922J CFA agricole de Saint-Joseph | | Pages 15-16 | Pages 96-97 | |
| 9741090S CFA agricole de Saint-Paul | | Page 17 | Pages 98-99 | |
| 9741595R CFA Maison Familiale Rurale Saint-Denis | | Page 18 | Page 100 | |
| Tableau récapitulatif | Page 7 | Pages 56-58 | Pages 143-145 | Pages 179-181 |
| <u>Chambre des Métiers et de l'Artisanat :</u> | | | | |
| 9740986D CFA Léon Legros Sainte-Clotilde | | Pages 19-21 | Pages 101-103 | |
| 9740987E Antenne CFA de Saint-André | | Pages 22-23 | Pages 104-105 | |
| 9740988F Antenne CFA de Saint-Pierre | | Pages 24-25 | Pages 106-107 | |
| 9741089R Antenne CFA de Saint-Gilles-Les-Hauts | | Pages 26-27 | Pages 108-109 | |
| 9741177L Antenne CFA du Port | | Page 28 | Pages 110-111 | |
| Tableau récapitulatif | Page 8 | Pages 59-64 | Pages 146-150 | Pages 182-188 |
| <u>Chambre de Commerce et de l'Industrie :</u> | | | | |
| 9740983A CFA commerce et services Sainte-Clotilde | | Pages 29-30 | Pages 112-114 | |
| 9740984B Antenne CFA SUD de Saint-Pierre | | Pages 31-32 | Pages 115-116 | |
| 9741084K CFA Centhor Saint-Gilles-Les-Hauts | | Page 33 | Page 117 | |

| | | | | |
|--|-------------|-------------|---------------|---------------|
| 9741242G Antenne CFA CIRFIM Le Port | | Pages 34-35 | Pages 118-119 | |
| 9741571P Antenne CFA CPOI Saint-Pierre | | Page 36 | Pages 120-121 | |
| 9741592M Antenne Centhor Nord Couleurs Mélangées | | Page 37 | Page 122 | |
| 9741627A CFA Ecole Supérieure Régionale du Numérique | | Page 38 | Pages 123-124 | |
| Tableau récapitulatif | Page 9 | Pages 65-69 | Pages 151-155 | Pages 189-196 |
| <u>Autres sites de formation :</u> | | | | |
| 9741588H CFA académique | Page 10 | Pages 39-40 | Pages 125-126 | Pages 197-198 |
| 9741597T CFA AFPAR Saint-André / Saint-Paul / Saint-Pierre | Page 10 | Page 41 | Page 127 | Page 199 |
| 9741570N CFA enseignement catholique Saint-Denis | Page 10 | Page 42 | Page 128 | Page 200 |
| 9741574T CFA Sport Réunion AP Run Formation Saint-Denis | Page 11 | Page 43 | Page 129 | Page 201 |
| 9741566J CFA de l'université Sainte-Clotilde | Page 11 | Pages 44-45 | Page 130 | Pages 202-203 |
| Tableau récapitulatif | | Pages 70-76 | Pages 156-162 | |
| <u>Organismes de formation - CFA :</u> | | | | |
| 9741665S - OF/CFA IFR Réunion | | Page 46 | Page 131 | |
| 9741666T - OF/CFA Expernet Le Port | | Page 47 | Page 132 | |
| 9741667U - OF/CFA Réussir Saint-Pierre | | Page 48 | Page 133 | |
| 9741668V - OF/CFA Association Zététique | | Page 49 | Page 134 | |
| 9741669W - OF/CFA Tétranergy | | Page 50 | Pages 135-136 | |
| 9741670X - OF/CFA Campus Le Port | | Page 51 | Page 137 | |
| 9741672Z - OF/CFA Crealise Saint-Pierre | | Page 52 | Page 138 | |
| 9741674B - OF/CFA Formation par excellence Alter | | Page 53 | Page 139 | |
| 9741677E - OF/CFA Tétranergy Saint-Pierre | | Page 54 | Pages 140-141 | |
| 9741683L - OF/CFA Xenus Formation Le Tampon | | Page 55 | Page 142 | |
| Tableau récapitulatif | Page 12 | Pages 77-79 | Pages 163-166 | Pages 204-207 |
| Tableau récapitulatif du département | Pages 13-14 | Pages 80-95 | Pages 167-178 | Pages 208-229 |

Présentation

Ce document est issu de l'exploitation des résultats définitifs du fichier sur les apprentis extrait du Système d'Information sur la Formation des Apprentis (SIFA) mis en place dans le département depuis 2007. L'enquête concerne tous les Centres de Formations d'Apprentis (CFA), sous tutelle des ministères de l'Education nationale et de l'Agriculture.

Le SIFA est basé sur la transmission par les CFA d'une information individuelle au niveau de chaque apprenti (diplôme préparé, sexe, âge...). Les tableaux statistiques donnent la répartition du nombre d'apprentis dans le Département de La Réunion au 31/12/2019 par CFA, organisme gestionnaire, niveau, cursus, spécialité de formation, sexe, âge, et classe fréquentée l'année précédente. Un premier tableau (p4) fournit l'évolution du nombre d'apprentis par organisme gestionnaire et niveau depuis 1999.

Principaux résultats de l'enquête lourde sur les effectifs d'apprentis au 31/12/2019 :

Au 31 décembre 2019, l'Académie de La Réunion comptabilise 4 067 apprentis dans les 41 sites de formation du département : 3 122 apprentis inscrits dans les 26 sites de formation sous contrôle pédagogique du Ministère de l'Education Nationale (Chambre de Commerce et d'Industrie, Chambre des Métiers et de l'Artisanat, CFA privé, CFA académique (UFA Vue Belle, UFA de Saint-Paul IV, UFA Le Verger, UFA Lislet Geoffroy, UFA Amiral Lacaze, UFA Jean Hinglo, UFA Jean Joly, UFA Sarda Garriga, UFA Bras Fusil, UFA Marie Curie, UFA Paut de Rosemont et UFA L'Horizon), et CFA AFRAP (Saint-André, Saint-Paul et Saint-Pierre)), 351 inscrits dans les 3 CFA sous-tutelle du Ministère de l'Agriculture et 594 apprentis inscrits dans 12 autres sites (Université, CFA Sport Réunion ex-CREPS et organismes de formation).

Après une diminution des effectifs constatée en 2018 (-515 inscrits, -11,1 %), la formation en apprentissage à La Réunion connaît à une stagnation du nombre d'inscrits : elle compte 41 apprentis de moins par rapport à 2018, soit une baisse de -1,0 %. Cette évolution s'inscrit dans les tendances observées de 2016 à 2018 : -3,0 % en 2016, -0,2 % en 2017, -11,1 % en 2018. Après le pic de 2015 (4 774 apprentis), le nombre d'apprentis au 31/12/2019 redescend sous le niveau d'effectifs atteint au 31/12/2012 (4 177 inscrits).

Les formations de niveau inférieur ou égal au bac qui regroupent presque les deux tiers des apprentis (65,6%) voient également leurs effectifs baisser. Une baisse qui concerne particulièrement les formations du niveau V professionnel (-13,8%).

Les formations de niveau supérieur augmentent de nouveau en 2019 après une année de baisse : +17,6%, -5,9 % en 2018, -1,1 % en 2017, +0,9 % en 2016, +7,7 % en 2015, +5,1 % en 2014. Cette hausse provient des niveaux II et I (respectivement +149 inscrits soit +59,6% et +62 inscrits soit +64,0%). Le BTS, principal diplôme préparé au niveau III, perd 18,8% de ses effectifs (-119 inscrits). Les effectifs des formations de niveaux III restent stables (-0,1% en 2019 après +0,8% en 2018).

Les filles sont toujours minoritaires dans l'apprentissage, regroupant à peine un tiers des effectifs. Elles ne représentent que 20% des effectifs au sein des formations de niveau V et 30% des effectifs des formations de niveau IV. Par contre elles sont aussi nombreuses que les garçons au sein des formations de niveaux supérieurs (55% des effectifs de niveau II, 51% des effectifs de niveau I).

T1 - Evolution des effectifs d'apprentis par niveau et selon l'organisme gestionnaire de 1999 à 2019

| | | 1999-00 | 2000-01 | 2001-02 | 2002-03 | 2003-04 | 2004-05 | 2005-06 | 2006-07 | 2007-08 | 2008-09 | 2009-10 | 2010-11 | 2011-12 | 2012-13 | 2013-14 | 2014-15 | 2015-16 | 2016-17 | 2017-18 | 2018-19 | 2019-20 |
|---|---|-------------|-------------|-------------|-------------|-------------|-------------|-------------|-------------|-------------|-------------|-------------|-------------|-------------|-------------|-------------|-------------|-------------|-------------|-------------|-------------|-------------|
| Chambre de Commerce et d'Industrie (CCI) | NIVEAU II&I | 0 | 0 | 0 | 0 | 0 | 11 | 19 | 29 | 66 | 55 | 75 | 126 | 141 | 166 | 197 | 199 | 214 | 230 | 240 | 210 | 246 |
| | NIVEAU III | 148 | 156 | 150 | 135 | 152 | 204 | 250 | 295 | 267 | 249 | 278 | 362 | 513 | 622 | 607 | 566 | 605 | 572 | 547 | 481 | 374 |
| | NIVEAU IV | 234 | 244 | 232 | 243 | 266 | 291 | 308 | 296 | 292 | 274 | 285 | 323 | 339 | 333 | 277 | 251 | 298 | 240 | 227 | 158 | 134 |
| | NIVEAU V | 442 | 424 | 467 | 499 | 557 | 563 | 587 | 507 | 543 | 554 | 489 | 470 | 517 | 538 | 586 | 591 | 604 | 596 | 539 | 451 | 364 |
| | TOTAL | 824 | 824 | 849 | 877 | 975 | 1069 | 1164 | 1127 | 1168 | 1132 | 1127 | 1281 | 1510 | 1659 | 1667 | 1607 | 1721 | 1638 | 1553 | 1300 | 1118 |
| Chambre des Métiers et de l'Artisanat | NIVEAU II&I | 0 | 0 | 0 | 0 | 0 | 0 | 0 | 0 | 0 | 0 | 0 | 0 | 0 | 0 | 0 | 0 | 8 | 11 | 7 | 3 | |
| | NIVEAU III | 0 | 0 | 0 | 0 | 0 | 0 | 11 | 10 | 8 | 7 | 16 | 27 | 52 | 88 | 125 | 171 | 183 | 176 | 168 | 140 | 79 |
| | NIVEAU IV | 450 | 465 | 496 | 483 | 556 | 617 | 679 | 626 | 606 | 535 | 551 | 620 | 733 | 762 | 766 | 657 | 660 | 633 | 612 | 567 | 564 |
| | NIVEAU V | 2050 | 1943 | 1961 | 1858 | 1824 | 1892 | 1959 | 1920 | 1905 | 1853 | 1611 | 1468 | 1393 | 1367 | 1402 | 1368 | 1398 | 1352 | 1430 | 1228 | 1142 |
| | TOTAL | 2500 | 2408 | 2457 | 2341 | 2380 | 2509 | 2649 | 2556 | 2519 | 2395 | 2178 | 2115 | 2178 | 2217 | 2293 | 2196 | 2241 | 2169 | 2221 | 1942 | 1788 |
| Total CFA sous contrôle pédagogique de l'Education Nationale (*) | NIVEAU II&I | 0 | 0 | 0 | 0 | 0 | 11 | 19 | 29 | 66 | 55 | 75 | 126 | 141 | 166 | 197 | 199 | 214 | 238 | 251 | 217 | 249 |
| | NIVEAU III | 148 | 156 | 150 | 135 | 152 | 204 | 261 | 305 | 275 | 256 | 294 | 421 | 611 | 760 | 811 | 864 | 921 | 886 | 858 | 796 | 650 |
| | NIVEAU IV | 684 | 709 | 728 | 726 | 822 | 908 | 987 | 922 | 898 | 809 | 836 | 955 | 1090 | 1113 | 1058 | 921 | 971 | 903 | 869 | 734 | 708 |
| | NIVEAU V | 2492 | 2367 | 2428 | 2357 | 2381 | 2455 | 2546 | 2427 | 2448 | 2407 | 2100 | 1938 | 1910 | 1943 | 2041 | 1996 | 2105 | 2051 | 2080 | 1788 | 1515 |
| | TOTAL | 3324 | 3232 | 3306 | 3218 | 3355 | 3578 | 3813 | 3683 | 3687 | 3527 | 3305 | 3440 | 3752 | 3982 | 4107 | 3980 | 4211 | 4078 | 4058 | 3535 | 3122 |
| Agriculture | NIVEAU III | 0 | 0 | 0 | 0 | 0 | 0 | 0 | 0 | 0 | 0 | 0 | 0 | 11 | 34 | 43 | 42 | 44 | 40 | 25 | 27 | 39 |
| | NIVEAU IV | 40 | 44 | 50 | 43 | 52 | 57 | 53 | 48 | 62 | 59 | 59 | 89 | 108 | 134 | 136 | 122 | 137 | 156 | 176 | 181 | 145 |
| | NIVEAU V | 334 | 341 | 319 | 305 | 271 | 274 | 288 | 287 | 303 | 286 | 267 | 280 | 255 | 262 | 242 | 223 | 275 | 237 | 214 | 197 | 167 |
| | TOTAL | 374 | 385 | 369 | 348 | 323 | 331 | 341 | 335 | 365 | 345 | 326 | 369 | 374 | 430 | 421 | 387 | 456 | 433 | 415 | 405 | 351 |
| | Autres (CREPS, Université, OF-CFA) | NIVEAU II&I | 0 | 0 | 0 | 0 | 0 | 0 | 0 | 0 | 0 | 0 | 0 | 33 | 41 | 55 | 84 | 88 | 106 | 99 | 106 | 130 |
| NIVEAU III | 0 | 0 | 0 | 0 | 0 | 0 | 0 | 0 | 0 | 0 | 0 | 0 | 0 | 0 | 0 | 0 | 0 | 13 | 22 | 18 | 151 | |
| NIVEAU IV | 0 | 0 | 0 | 0 | 0 | 0 | 0 | 0 | 0 | 0 | 0 | 13 | 10 | 10 | 3 | 1 | 1 | 7 | 22 | 20 | 104 | |
| NIVEAU V | 0 | 0 | 0 | 0 | 0 | 0 | 0 | 0 | 0 | 0 | 0 | 0 | 0 | 0 | 0 | 0 | 0 | 0 | 0 | 0 | 30 | |
| TOTAL | 0 | 0 | 0 | 0 | 0 | 0 | 0 | 0 | 0 | 0 | 0 | 46 | 51 | 65 | 87 | 89 | 107 | 119 | 150 | 168 | 594 | |
| Total Département | NIVEAU II&I | 0 | 0 | 0 | 0 | 0 | 11 | 19 | 29 | 66 | 55 | 75 | 159 | 182 | 221 | 281 | 287 | 320 | 337 | 357 | 347 | 558 |
| | NIVEAU III | 148 | 156 | 150 | 135 | 152 | 204 | 261 | 305 | 275 | 256 | 294 | 421 | 622 | 794 | 854 | 906 | 965 | 939 | 905 | 841 | 840 |
| | NIVEAU IV | 724 | 753 | 778 | 769 | 874 | 965 | 1040 | 970 | 960 | 868 | 895 | 1057 | 1208 | 1257 | 1197 | 1044 | 1109 | 1066 | 1067 | 935 | 957 |
| | NIVEAU V | 2826 | 2708 | 2747 | 2662 | 2652 | 2729 | 2834 | 2714 | 2751 | 2693 | 2367 | 2218 | 2165 | 2205 | 2283 | 2219 | 2380 | 2288 | 2294 | 1985 | 1712 |
| | TOTAL | 3698 | 3617 | 3675 | 3566 | 3678 | 3909 | 4154 | 4018 | 4052 | 3872 | 3631 | 3855 | 4177 | 4477 | 4615 | 4456 | 4774 | 4630 | 4623 | 4108 | 4067 |

Source : DSM4 - Enquête 51 SIFA

(*) y compris CFA privé, CFA académique, et AFPAR

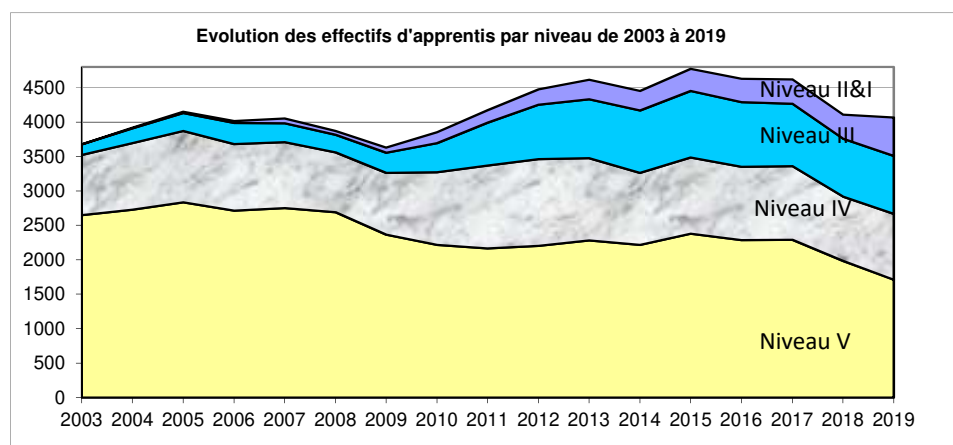

T2 - Effectifs d'apprentis au 31/12/2019 par site de formation

| Organisme gestionnaire | Situation au | Situation au | Variation entre 2018 et 2019 | |
|---|----------------|----------------|--------------------------------|--------------------|
| | 31/12/2019 (1) | 31/12/2018 (2) | Variation absolue (1) - (2) | Variation relative |
| Centres de formation d'apprentis | | | | |
| 9740922J - CFA Agricole de Saint-Joseph | 146 | 174 | -28 | -16,1% |
| 9741090S - CFA Agricole Antenne de Saint-Paul | 151 | 144 | 7 | 4,9% |
| 9741595R - CFA MFR Maison Familiale Rurale | 54 | 87 | -33 | -37,9% |
| Total CFA agricoles | 351 | 405 | -54 | -13,3% |
| 9740983A - CFA Commerce et services (C&S) - St-Denis | 243 | 259 | -16 | -6,2% |
| 9740984B - Antenne CFA C&S - Saint-Pierre | 157 | 210 | -53 | -25,2% |
| 9740985C - Antenne CFA C&S - Saint-Benoit | 0 | 67 | -67 | -100,0% |
| 9741084K - CFA CENTHOR de Saint-Gilles-Les-Hauts | 332 | 322 | 10 | 3,1% |
| 9741242G - Antenne CFA C&S-CIRFIM Le Port | 173 | 168 | 5 | 3,0% |
| 9741571P - Antenne CFA C&S - CPOI Saint-Pierre | 112 | 114 | -2 | -1,8% |
| 9741572R - Antenne CFA CENTHOR - CPOI Saint-Pierre | 0 | 75 | -75 | -100,0% |
| 9741592M - Antenne CENTHOR Nord Couleurs Mélangées | 28 | 34 | -6 | -17,6% |
| 9741627A - Ecole Supérieure Régionale du Numérique - St-André | 73 | 51 | 22 | 43,1% |
| Total Chambre de commerce et d'industrie | 1118 | 1300 | -182 | -14,0% |
| 9740986D - CFA Léon Legros - Saint-Denis | 693 | 719 | -26 | -3,6% |
| 9740987E - Antenne CFA de Saint-André | 300 | 349 | -49 | -14,0% |
| 9740988F - Antenne CFA de Saint-Pierre | 474 | 515 | -41 | -8,0% |
| 9741089R - Antenne CFA de Saint-Gilles-Les-Hauts | 138 | 171 | -33 | -19,3% |
| 9741177L - Antenne CFA du Port | 183 | 188 | -5 | -2,7% |
| Total Chambre des métiers et de l'artisanat | 1 788 | 1 942 | -154 | -7,9% |
| 9741566J - CFA Universitaire | 125 | 142 | -17 | -12,0% |
| 9741570N - CFA Privé ECR | 129 | 130 | -1 | -0,8% |
| 9741588H - CFA Académique | 84 | 80 | 4 | 5,0% |
| 9741597T - CFA AFDAR | 3 | 83 | -80 | -96,4% |
| Total inscrits en CFA | 3 598 | 4 082 | -484 | -11,9% |
| Section d'apprentissage - CREPS Saint-Denis | 19 | 26 | -7 | -26,9% |
| 9741665S - OF/CFA IFR Réunion | 15 | 0 | 15 | - |
| 9741666T - OF/CFA Expernet Le Port | 2 | 0 | 2 | - |
| 9741667U - OF/CFA Réussir Saint-Pierre | 9 | 0 | 9 | - |
| 9741668V - OF/CFA Association Zététique | 26 | 0 | 26 | - |
| 9741669W - OF/CFA Tétranergy | 166 | 0 | 166 | - |
| 9741670X - OF/CFA Campus Le Port | 87 | 0 | 87 | - |
| 9741672Z - OF/CFA Crealise Saint-Pierre | 18 | 0 | 18 | - |
| 9741674B - OF/CFA Formation par excellence Alter | 8 | 0 | 8 | - |
| 9741677E - OF/CFA Tétranergy Saint-Pierre | 116 | 0 | 116 | - |
| 9741683L - OF/CFA Xenus Formation Le Tampon | 3 | 0 | 3 | - |
| Total apprentis | 4 067 | 4 108 | -41 | -1,0% |

T3 - Effectifs d'apprentis au 31/12/2019

- Répartition par sexe, niveau et diplôme
- Evolution des effectifs d'apprentis par niveau et diplôme entre 2018 et 2019

| Niveau de formation - Diplôme | | Constat au 31/12/2019 | | | Rappel 2018 (2) | Variation entre 2018 et 2019 | |
|--------------------------------------|-------------------|-----------------------|-------------|-------------|-----------------|------------------------------|---------------|
| | | Filles | Garçons | Total (1) | | Absolue (1)-(2) | Relative |
| Niveau I | DSCG | 11 | 6 | 17 | 17 | 0 | 0% |
| | ING-ITI | 0 | 0 | 0 | 0 | 0 | - |
| | MASTER | 10 | 6 | 16 | 27 | -11 | -41% |
| | TH1 | 67 | 59 | 126 | 53 | 73 | 138% |
| | Total | 88 | 71 | 159 | 97 | 62 | 64% |
| Niveau II | DCG | 11 | 14 | 25 | 21 | 4 | 19% |
| | Licence | 76 | 57 | 133 | 110 | 23 | 21% |
| | Autre TH Niv II | 116 | 125 | 241 | 119 | 122 | 103% |
| | Total | 203 | 196 | 399 | 250 | 149 | 59,6% |
| Niveau III | BM | 0 | 1 | 1 | 8 | -7 | -87,5% |
| | BTS | 316 | 198 | 514 | 633 | -119 | -18,8% |
| | BTS AG | 8 | 31 | 39 | 27 | 12 | 44,4% |
| | DUT | 3 | 9 | 12 | 12 | 0 | 0,0% |
| | DIP3 CNAM | 0 | 0 | 0 | 2 | -2 | -100,0% |
| | Autre TH Niv III | 115 | 159 | 274 | 159 | 115 | 72,3% |
| | Total | 442 | 398 | 840 | 841 | -1 | -0,1% |
| Niveau IV | MC4 | 0 | 14 | 14 | 10 | 4 | 40,0% |
| | Bac professionnel | 12 | 146 | 158 | 217 | -59 | -27,2% |
| | Bac pro agricole | 10 | 16 | 26 | 45 | -19 | -42,2% |
| | BMA | 0 | 3 | 3 | 4 | -1 | -25,0% |
| | BP | 167 | 236 | 403 | 373 | 30 | 8,0% |
| | BPA | 8 | 64 | 72 | 77 | -5 | -6,5% |
| | BP JEPS | 18 | 16 | 34 | 32 | 2 | 6,3% |
| | Autre TH Niv IV | 76 | 171 | 247 | 177 | 70 | 39,5% |
| | Total | 291 | 666 | 957 | 935 | 22 | 2,4% |
| Niveau V | MC5 | 13 | 30 | 43 | 46 | -3 | -6,5% |
| | BPA Niv V | 6 | 27 | 33 | 65 | -32 | -49,2% |
| | CAP | 261 | 1139 | 1400 | 1605 | -205 | -12,8% |
| | CAPA | 17 | 112 | 129 | 123 | 6 | 4,9% |
| | CSA Niv V | 0 | 5 | 5 | 15 | -10 | -66,7% |
| | DIV-5 | 4 | 2 | 6 | 10 | -4 | -40,0% |
| | Autre TH Niv V | 36 | 60 | 96 | 121 | -25 | -20,7% |
| | Total | 337 | 1375 | 1712 | 1985 | -273 | -13,8% |
| Total tous diplômes confondus | | 1361 | 2706 | 4067 | 4108 | -41 | -1,0% |

T4 - Effectifs d'apprentis par diplôme préparé et sexe - Situation au 31/12/2019

Direction Régionale de l'Agriculture et de la Forêt

| Niveau | Diplôme | F | M | F + M |
|-------------------------------------|------------|-----------|------------|------------|
| 3 | BTS AG | 8 | 31 | 39 |
| Total Niv 3 | | 8 | 31 | 39 |
| 4 | BACPRO | | 2 | 2 |
| | BAC PRO AG | 10 | 16 | 26 |
| | BPA | 8 | 64 | 72 |
| | TH4-AG | | 25 | 25 |
| | BP JEPS | 6 | 1 | 7 |
| | CSA NIV 4 | | 13 | 13 |
| Total Niv 4 | | 24 | 121 | 145 |
| 5 | CAPA | 17 | 112 | 129 |
| | BPA5 | 6 | 27 | 33 |
| | CSA NIV 5 | | 5 | 5 |
| Total Niv 5 | | 23 | 144 | 167 |
| Total Organisme Gestionnaire | | 55 | 296 | 351 |

Chambre des Métiers et de l'Artisanat

| Niveau | Diplôme | F | M | F + M |
|-------------------------------------|---------|------------|--------------|--------------|
| 2 | Licence | 3 | | 3 |
| Total Niv 2 | | 3 | | 3 |
| 3 | BTS | 29 | 46 | 75 |
| | TH3-T | | 3 | 3 |
| | BM | | 1 | 1 |
| Total Niv 3 | | 29 | 50 | 79 |
| 4 | BACPRO | 3 | 109 | 112 |
| | BP | 151 | 204 | 355 |
| | BMA | | 3 | 3 |
| | TH4-T | 2 | 48 | 50 |
| | TH4-X | 1 | 10 | 11 |
| | BTM | 19 | 14 | 33 |
| Total Niv 4 | | 176 | 388 | 564 |
| 5 | CAP | 172 | 875 | 1 047 |
| | MC5 | 10 | 20 | 30 |
| | DIV-5 | 4 | 2 | 6 |
| | TH5-M | 17 | 4 | 21 |
| | TH5-T | | 26 | 26 |
| | TH5-X | 1 | 11 | 12 |
| Total Niv 5 | | 204 | 938 | 1 142 |
| Total Organisme Gestionnaire | | 412 | 1 376 | 1 788 |

Chambre de Commerce et d'Industrie

| Niveau | Diplôme | F | M | F + M |
|-------------------------------------|---------|------------|------------|--------------|
| 1 | DSCG | 11 | 6 | 17 |
| | TH1-C | 4 | 22 | 26 |
| | TH1-X | 27 | 16 | 43 |
| Total Niv 1 | | 42 | 44 | 86 |
| 2 | DCG | 11 | 14 | 25 |
| | Licence | 5 | 3 | 8 |
| | TH2-C | 35 | 61 | 96 |
| | TH2-X | 28 | 3 | 31 |
| Total Niv 2 | | 79 | 81 | 160 |
| 3 | BTS | 151 | 94 | 245 |
| | TH3-C | 26 | 48 | 74 |
| | TH3-T | 11 | 44 | 55 |
| Total Niv 3 | | 188 | 186 | 374 |
| 4 | BACPRO | 8 | 30 | 38 |
| | BP | 16 | 32 | 48 |
| | MC4 | | 10 | 10 |
| | TH4-C | 15 | 20 | 35 |
| | TH4-T | 3 | | 3 |
| Total Niv 4 | | 42 | 92 | 134 |
| 5 | CAP | 83 | 249 | 332 |
| | MC5 | 3 | 10 | 13 |
| | TH5-C | 10 | 9 | 19 |
| Total Niv 5 | | 96 | 268 | 364 |
| Total Organisme Gestionnaire | | 447 | 671 | 1 118 |

CFA Académique

| Niveau | Diplôme | F | M | F + M |
|-------------------------------------|---------|-----------|-----------|-----------|
| 3 | BTS | 41 | 24 | 65 |
| Total Niv 3 | | 41 | 24 | 65 |
| 4 | BACPRO | 1 | 5 | 6 |
| | MC4 | | 4 | 4 |
| Total Niv 4 | | 1 | 9 | 10 |
| 5 | CAP | 4 | 5 | 9 |
| Total Niv 5 | | 4 | 5 | 9 |
| Total Organisme Gestionnaire | | 46 | 38 | 84 |

CFA AFRAPAR

| Niveau | Diplôme | F | F + M |
|-------------------------------------|---------|----------|----------|
| 3 | TH3-T | 3 | 3 |
| Total Niv 3 | | 3 | 3 |
| Total Organisme Gestionnaire | | 3 | 3 |

CFA privé

| Niveau | Diplôme | F | M | F + M |
|-------------------------------------|---------|-----------|-----------|------------|
| 3 | BTS | 95 | 34 | 129 |
| Total Niv 3 | | 95 | 34 | 129 |
| Total Organisme Gestionnaire | | 95 | 34 | 129 |

CFA Sport Réunion / AP Run Formation

| Niveau | Diplôme | F | M | F + M |
|-------------------------------------|---------|----------|-----------|-----------|
| 3 | DE JEPS | 1 | 4 | 5 |
| Total Niv 3 | | 1 | 4 | 5 |
| 4 | BP JEPS | 5 | 9 | 14 |
| Total Niv 4 | | 5 | 9 | 14 |
| Total Organisme Gestionnaire | | 6 | 13 | 19 |

Université

| Niveau | Diplôme | F | M | F + M |
|-------------------------------------|---------|-----------|-----------|------------|
| 1 | MASTER | 10 | 6 | 16 |
| Total Niv 1 | | 10 | 6 | 16 |
| 2 | Licence | 49 | 48 | 97 |
| Total Niv 2 | | 49 | 48 | 97 |
| 3 | DUT | 3 | 9 | 12 |
| Total Niv 3 | | 3 | 9 | 12 |
| Total Organisme Gestionnaire | | 62 | 63 | 125 |

Organismes de formation - CFA

| Niveau | Diplôme | F | M | F + M |
|-------------------------------------|---------|------------|------------|------------|
| 1 | TH1-X | 36 | 21 | 57 |
| Total Niv 1 | | 36 | 21 | 57 |
| 2 | Licence | 20 | 5 | 25 |
| | TH2-X | 51 | 49 | 100 |
| | TH2-R | 2 | 12 | 14 |
| Total Niv 2 | | 73 | 66 | 139 |
| 3 | TH3-T | 57 | 45 | 102 |
| | TH3-X | 17 | 15 | 32 |
| Total Niv 3 | | 74 | 60 | 134 |
| 4 | TH4-T | 36 | 41 | 77 |
| | BP JEPS | 7 | 6 | 13 |
| Total Niv 4 | | 43 | 47 | 90 |
| 5 | CAP | 2 | 10 | 12 |
| | TH5-T | 2 | 3 | 5 |
| | BAPAAT | 6 | 7 | 13 |
| Total Niv 5 | | 10 | 20 | 30 |
| Total Organisme Gestionnaire | | 236 | 214 | 450 |

Tableau Récapitulatif : Département

| Niveau | Groupe de diplôme | F | M | Total |
|--------------------|-------------------|------------|------------|------------|
| 1 | DSCG | 11 | 6 | 17 |
| | MASTER | 10 | 6 | 16 |
| | TH1-C | 4 | 22 | 26 |
| | TH1-X | 63 | 37 | 100 |
| Total Niv 1 | | 88 | 71 | 159 |
| 2 | DCG | 11 | 14 | 25 |
| | Licence | 77 | 56 | 133 |
| | TH2-C | 35 | 61 | 96 |
| | TH2-X | 79 | 52 | 131 |
| | TH2-R | 2 | 12 | 14 |
| Total Niv 2 | | 204 | 195 | 399 |
| 3 | BTS | 316 | 198 | 514 |
| | BTS AG | 8 | 31 | 39 |
| | TH3-C | 26 | 48 | 74 |
| | TH3-T | 71 | 92 | 163 |
| | TH3-X | 17 | 15 | 32 |
| | BM | | 1 | 1 |
| | DUT | 3 | 9 | 12 |
| | DE JEPS | 1 | 4 | 5 |
| Total Niv 3 | | 442 | 398 | 840 |
| 4 | BACPRO | 12 | 146 | 158 |
| | BAC PRO AG | 10 | 16 | 26 |
| | BP | 167 | 236 | 403 |
| | BPA | 8 | 64 | 72 |
| | BMA | | 3 | 3 |
| | MC4 | | 14 | 14 |
| | TH4-AG | | 25 | 25 |

| Niveau | Groupe de diplôme | F | M | Total |
|-------------------------------------|-------------------|--------------|--------------|--------------|
| 4 | TH4-C | 15 | 20 | 35 |
| | TH4-T | 41 | 89 | 130 |
| | TH4-X | 1 | 10 | 11 |
| | BP JEPS | 18 | 16 | 34 |
| | BTM | 19 | 14 | 33 |
| | CSA NIV 4 | | 13 | 13 |
| Total Niv 4 | | 291 | 666 | 957 |
| 5 | CAP | 261 | 1 139 | 1 400 |
| | CAPA | 17 | 112 | 129 |
| | MC5 | 13 | 30 | 43 |
| | BPA5 | 6 | 27 | 33 |
| | DIV-5 | 4 | 2 | 6 |
| | TH5-M | 17 | 4 | 21 |
| | TH5-T | 2 | 29 | 31 |
| | CSA NIV 5 | | 5 | 5 |
| | BAPAAT | 6 | 7 | 13 |
| | TH5-X | 1 | 11 | 12 |
| | TH5-C | 10 | 9 | 19 |
| Total Niv 5 | | 337 | 1 375 | 1 712 |
| Total Organisme Gestionnaire | | 1 362 | 2 705 | 4 067 |

T5 - Répartition des apprentis par diplômes et spécialités préparés - Situation au 31/12/2019

Direction Régionale de l'Agriculture et de la Forêt

9740922J CFA AGRICOLE ST JOSEPH

| Niveau | Diplôme | Spécialité | Cursus 1 an | 1ère année cursus en 2 ans | 2ème année cursus en 2 ans | 1ère année cursus en 3 ans | Total |
|----------------------------------|---------------------|---|-------------|----------------------------|----------------------------|----------------------------|-----------|
| 3 | BTS AG | PRODUCTIONS ANIMALES | | 11 | 6 | | 17 |
| | | SCIENCES ET TECHNOLOGIES DES ALIMENTS SPECIALISÉS (RTSA) | | 8 | | | 8 |
| | Total BTS AG | | | 19 | 6 | | 25 |
| Total Niv 3 | | | | 19 | 6 | | 25 |
| 4 | BACPRO | BIO-INDUSTRIES DE TRANSFORMATION | | | | 2 | 2 |
| | Total BACPRO | | | | | 2 | 2 |
| | BPA | RESPONSABLE D'ENTREPRISE AGRICOLE | | 12 | 11 | | 23 |
| Total BPA | | | 12 | 11 | | 23 | |
| Total Niv 4 | | | | 12 | 11 | 2 | 25 |
| 5 | CAPA | AGRICULTURES DES REGIONS CHAUDES | | 9 | 4 | | 13 |
| | | METIERS DE L'AGRICULTURE | | 12 | 9 | | 21 |
| | | OPERATEUR EN INDUSTRIES AGROALIM SPECIALISÉS DE PRODUITS ALIMENTAIRES | | 16 | 8 | | 24 |
| | Total CAPA | | | 37 | 21 | | 58 |
| | BPA5 | TPA / POLYCULTURE ELEVAGE | | 4 | 6 | | 10 |
| | | TPH ARBORICULTURE FRUITIERE | | 2 | | | 2 |
| TPH HORTIC ORNEMENTALE LEGUMIERE | | | 5 | 6 | | 11 | |

T5 - Répartition des apprentis par diplômes et spécialités préparés - Situation au 31/12/2019

| Niveau | Diplôme | Spécialité | Cursus 1 an | 1ère année cursus en 2 ans | 2ème année cursus en 2 ans | 1ère année cursus en 3 ans | Total |
|----------------------|-----------------|--|-------------|----------------------------|----------------------------|----------------------------|-------|
| 5 | BPA5 | TRANSFO ALIM TRANSFO PROD ALIM | | | 10 | | 10 |
| | Total BPA5 | | | 11 | 22 | | 33 |
| | CSA NIV 5 | TRACTEURS ET MACHINES AGRICOLES - UTILISATION ET MAINTENANCE | 5 | | | | 5 |
| | Total CSA NIV 5 | | 5 | | | | 5 |
| Total Niv 5 | | | 5 | 48 | 43 | | 96 |
| Total Site Formation | | | 5 | 79 | 60 | 2 | 146 |

T5 - Répartition des apprentis par diplômes et spécialités préparés - Situation au 31/12/2019

9741090S CFA AGRICOLE ST PAUL

| Niveau | Diplôme | Spécialité | Cursus 1 an | 1ère année cursus en 2 ans | 2ème année cursus en 2 ans | 3ème année cursus en 3 ans | Total |
|-----------------------------|-------------------------|---|-------------|----------------------------|----------------------------|----------------------------|------------|
| 3 | BTS AG | AMENAGEMENTS PAYSAGERS | | 9 | 5 | | 14 |
| | | Total BTS AG | | 9 | 5 | | 14 |
| | Total Niv 3 | | | | 9 | 5 | 14 |
| 4 | BAC PRO AG | CONDUITE ET GESTION DE L'ENTREPRISE AGRICOLE | | | | 5 | 5 |
| | | PRODUCTIONS HORTICOLES | | | | 6 | 6 |
| | Total BAC PRO AG | | | | | 11 | 11 |
| | BPA | AMENAGEMENTS PAYSAGERS | | 2 | 12 | | 14 |
| | | RESPONSABLE D'ENTREPRISE AGRICOLE | | 21 | 14 | | 35 |
| | Total BPA | | | | 23 | 26 | 49 |
| | CSA NIV 4 | CONDUITE DE PRODUCTION EN AGRICULTURE BIOLOGIQUE ET COMMERCIALISATION | | 12 | 1 | | 13 |
| Total CSA NIV 4 | | | 12 | 1 | | 13 | |
| Total Niv 4 | | | 12 | 24 | 26 | 11 | 73 |
| 5 | CAPA | AGRICULTURES DES REGIONS CHAUDES | | 19 | 19 | | 38 |
| | | JARDINIER PAYSAGISTE | | 6 | 14 | | 20 |
| | | PALEFRENIER SOIGNEUR | | 5 | 1 | | 6 |
| | Total CAPA | | | | 30 | 34 | 64 |
| Total Niv 5 | | | | 30 | 34 | | 64 |
| Total Site Formation | | | 12 | 63 | 65 | 11 | 151 |

T5 - Répartition des apprentis par diplômes et spécialités préparés - Situation au 31/12/2019

9741595R CFA MFR MAISON FAMILIALE RURALE

| Niveau | Diplôme | Spécialité | 1ère année cursus en 2 ans | 2ème année cursus en 2 ans | 2ème année cursus en 3 ans | 3ème année cursus en 3 ans | Total |
|----------------------|------------------|--|----------------------------|----------------------------|----------------------------|----------------------------|-------|
| 4 | BAC PRO AG | TECHN CONSEIL VENTE EN ALIMENTATION SPE PRODUITS ALIMENTAIRES | | | 5 | 10 | 15 |
| | Total BAC PRO AG | | | | 5 | 10 | 15 |
| | TH4-AG | TECHNICIEN AGRICOLE | 5 | 10 | | | 15 |
| | | TECHNICIEN JARDINS ESPACES VERTS | 5 | 5 | | | 10 |
| | Total TH4-AG | | 10 | 15 | | | 25 |
| | BP JEPS | SPECIALITE LOISIRS TOUS PUBLICS | | 7 | | | 7 |
| Total BP JEPS | | | 7 | | | 7 | |
| Total Niv 4 | | | 10 | 22 | 5 | 10 | 47 |
| 5 | CAPA | AGRICULTURES DES REGIONS CHAUDES | 2 | 5 | | | 7 |
| | Total CAPA | | 2 | 5 | | | 7 |
| Total Niv 5 | | | 2 | 5 | | | 7 |
| Total Site Formation | | | 12 | 27 | 5 | 10 | 54 |

T5 - Répartition des apprentis par diplômes et spécialités préparés - Situation au 31/12/2019

Chambre des Métiers et de l'Artisanat

9740986D CFA LEON LEGROS STE CLOTILDE

| Niveau | Diplôme | Spécialité | Cursus 1 an | 1ère année cursus en 2 ans | 2ème année cursus en 2 ans | 1ère année cursus en 3 ans | 2ème année cursus en 3 ans | 3ème année cursus en 3 ans | Total | |
|-----------------------------------|---------------------|--|-------------|----------------------------|----------------------------|----------------------------|----------------------------|----------------------------|----------|------------|
| 3 | BTS | DIETETIQUE | | | 2 | | | | 2 | |
| | | METIERS DES SERV. A L'ENVIRONNEMENT | | | 7 | | | | 7 | |
| | Total BTS | | | | 9 | | | | 9 | |
| Total Niv 3 | | | | | 9 | | | | 9 | |
| 4 | BACPRO | OUVRAGES DU BATIMENT METALLERIE | | | | 3 | 1 | 1 | 5 | |
| | Total BACPRO | | | | | 3 | 1 | 1 | 5 | |
| | BP | BOUCHER | | | 2 | 2 | | | | 4 |
| | | BOULANGER | | | 10 | 9 | | | | 19 |
| | | CHARCUTIER-TRAITEUR | | | 1 | 2 | | | | 3 |
| | | COIFFURE | | | 18 | 29 | | | | 47 |
| | | ESTHETIQUE COSMETIQUE PARFUMERIE | | | 14 | 9 | | | | 23 |
| | | METALLIER | | | 4 | 7 | | | | 11 |
| | | PREPARATEUR EN PHARMACIE | | | 31 | 23 | | | | 54 |
| | Total BP | | | | 80 | 81 | | | | 161 |
| | TH4-X | CONSEILLER SERVICES EN ELECTRODOMESTIQUE ET MULTIMEDIA | | 5 | | | | | | 5 |
| TECHNICIEN SERVICES EN MULTIMEDIA | | | 2 | | | | | | 2 | |
| VENDEUR ELECTRODOM MULTIMEDIA | | | 4 | | | | | | 4 | |

T5 - Répartition des apprentis par diplômes et spécialités préparés - Situation au 31/12/2019

| Niveau | Diplôme | Spécialité | Cursus 1 an | 1ère année cursus en 2 ans | 2ème année cursus en 2 ans | 1ère année cursus en 3 ans | 2ème année cursus en 3 ans | 3ème année cursus en 3 ans | Total |
|-----------------------------------|---|-----------------------------------|-------------|----------------------------|----------------------------|----------------------------|----------------------------|----------------------------|------------|
| | | Total TH4-X | 11 | | | | | | 11 |
| 4 | BTM | PATISSIER CONFISEUR GLACIER TRAIT | | 5 | 5 | | | | 10 |
| | | Total BTM | | 5 | 5 | | | | 10 |
| Total Niv 4 | | | 11 | 85 | 86 | 3 | 1 | 1 | 187 |
| 5 | CAP | AGENT DE PROPLETE ET D'HYGIENE | | 4 | 9 | | | | 13 |
| | | BOUCHER | | 30 | 19 | | | | 49 |
| | | BOULANGER | | 49 | 49 | | | | 98 |
| | | CHARCUTIER-TRAITEUR | | 13 | 11 | | | | 24 |
| | | COIFFURE | | 26 | 39 | | | | 65 |
| | | ESTHETIQUE COSMETIQUE PARFUMERIE | | 11 | 14 | | | | 25 |
| | | GLACIER FABRICANT | | 2 | 1 | | | | 3 |
| | | PATISSIER | | 54 | 41 | | | | 95 |
| | | SERRURERIE-METALLERIE | | 34 | 30 | | | | 64 |
| | | Total CAP | | 223 | 213 | | | | 436 |
| | MC5 | BOULANGERIE SPECIALISEE (MC5) | | 7 | | | | | |
| PATIS.GLACE.CHOC.CONFIS.SP. (MC5) | | | 23 | | | | | | 23 |
| | Total MC5 | | 30 | | | | | | 30 |
| TH5-M | PREPARATEUR(TRICE) VENDEUR(SE) BOUCHERIE | | | 1 | | | | | 1 |
| | PREPARATEUR(TRICE) VENDEUR(SE) CHARCUTERIE TRAITEUR | | | 2 | | | | | 2 |
| | VENDEUR EN BOULANGERIE-PATISSERIE | | 16 | | | | | | 16 |

T5 - Répartition des apprentis par diplômes et spécialités préparés - Situation au 31/12/2019

| Niveau | Diplôme | Spécialité | Cursus 1 an | 1ère année cursus en 2 ans | 2ème année cursus en 2 ans | 1ère année cursus en 3 ans | 2ème année cursus en 3 ans | 3ème année cursus en 3 ans | Total |
|-----------------------------|--------------|----------------------------|-------------|----------------------------|----------------------------|----------------------------|----------------------------|----------------------------|------------|
| | | Total TH5-M | 16 | 3 | | | | | 19 |
| 5 | TH5-X | PIZZAIOLO/PIZZAIOLA | 12 | | | | | | 12 |
| | | Total TH5-X | 12 | | | | | | 12 |
| Total Niv 5 | | | 58 | 226 | 213 | | | | 497 |
| Total Site Formation | | | 69 | 311 | 308 | 3 | 1 | 1 | 693 |

T5 - Répartition des apprentis par diplômes et spécialités préparés - Situation au 31/12/2019

9740987E ANT CFA ST ANDRE Annexe

| Niveau | Diplôme | Spécialité | 1ère année cursus en 2 ans | 2ème année cursus en 2 ans | 2ème année cursus en 3 ans | 3ème année cursus en 3 ans | Total | |
|-------------|--------------|---|----------------------------------|-------------------------------------|-------------------------------------|-------------------------------------|-------|----|
| 3 | BTS | AMENAGEMENT FINITION | | 7 | | | 7 | |
| | Total BTS | | | 7 | | | 7 | |
| Total Niv 3 | | | | 7 | | | 7 | |
| 4 | BACPRO | TRAVAUX PUBLICS | | | 6 | 9 | 15 | |
| | Total BACPRO | | | | 6 | 9 | 15 | |
| | BP | MACON | | 8 | 9 | | | 17 |
| | | MENUISIER | | 4 | 8 | | | 12 |
| | | MENUISIER ALUMINIUM-VERRE | | 6 | 12 | | | 18 |
| | | MONTEUR INSTALLATIONS GENIE CLIM. ET SANITAIRE | | 5 | 7 | | | 12 |
| | | PEINTRE-APPLICATEUR DE REVETEMENT | | 11 | 6 | | | 17 |
| Total BP | | | 34 | 42 | | | 76 | |
| Total Niv 4 | | | 34 | 42 | 6 | 9 | 91 | |
| 5 | CAP | CARRELEUR MOSAISTE | 12 | 7 | | | 19 | |
| | | CHARPENTIER BOIS | 1 | 2 | | | 3 | |
| | | CONSTRUCTEUR CANALISATIONS TP | 3 | 5 | | | 8 | |
| | | CONSTRUCTEUR DE ROUTES | 2 | 1 | | | 3 | |
| | | CONSTRUCTEUR OUV.BAT.ALU.VER.M.S. | 14 | 19 | | | 33 | |
| | | ETANCHEUR BATIMENT TP | 3 | 2 | | | 5 | |
| | | MACON | 10 | 20 | | | 30 | |

T5 - Répartition des apprentis par diplômes et spécialités préparés - Situation au 31/12/2019

| Niveau | Diplôme | Spécialité | 1ère année cursus en 2 ans | 2ème année cursus en 2 ans | 2ème année cursus en 3 ans | 3ème année cursus en 3 ans | Total |
|-----------------------------|--------------------|---|----------------------------------|----------------------------------|----------------------------------|----------------------------------|------------|
| 5 | CAP | MAINTENANCE DE BATIMENTS DE COLLECTIVITES | 12 | 10 | | | 22 |
| | | MENUISIER FABRICT MEN MOB AGENCMT | 3 | 4 | | | 7 |
| | | MONTEUR INSTALLATIONS SANITAIRES | 11 | 14 | | | 25 |
| | | PEINTRE-APPLICATEUR DE REVETEMENT | 12 | 23 | | | 35 |
| | | PLATRIER-PLAQUISTE | 2 | 4 | | | 6 |
| | Total CAP | | 85 | 111 | | | 196 |
| | TH5-T | MENUISIER POSEUR INSTALLATEUR | 2 | 4 | | | 6 |
| | Total TH5-T | | 2 | 4 | | | 6 |
| Total Niv 5 | | | 87 | 115 | | | 202 |
| Total Site Formation | | | 121 | 164 | 6 | 9 | 300 |

T5 - Répartition des apprentis par diplômes et spécialités préparés - Situation au 31/12/2019

9740988F ANT CFA ST PIERRE Annexe

| Niveau | Diplôme | Spécialité | Cursus 1 an | 1ère année cursus en 2 ans | 2ème année cursus en 2 ans | 1ère année cursus en 3 ans | 2ème année cursus en 3 ans | 3ème année cursus en 3 ans | Total |
|-------------|--------------|-----------------------------------|-------------|----------------------------|----------------------------|----------------------------|----------------------------|----------------------------|-------|
| 3 | BTS | MAINT.VEHIC.AUTO OPT. VEHIC.PART. | | 9 | 4 | | | | 13 |
| | Total BTS | | | 9 | 4 | | | | 13 |
| | TH3-T | GEOMETRE ET TRAVAUX PUBLICS | | 3 | | | | | 3 |
| | Total TH3-T | | | 3 | | | | | 3 |
| | BM | COIFFEUR | | | 1 | | | | 1 |
| Total BM | | | | 1 | | | | 1 | |
| Total Niv 3 | | | | 12 | 5 | | | | 17 |
| 4 | BACPRO | MAINT.VEHIC.AUTO OPT. VEHIC.PART. | | | | 3 | 19 | 14 | 36 |
| | | MAINT.VEHIC.OPT VEHIC.TRANS.ROUT | | | | 2 | 8 | 5 | 15 |
| | | REPARATION DES CARROSSERIES | | | | 3 | 7 | 5 | 15 |
| | Total BACPRO | | | | | 8 | 34 | 24 | 66 |
| | BP | COIFFURE | | 16 | 17 | | | | 33 |
| | | MACON | | 4 | 6 | | | | 10 |
| | | PREPARATEUR EN PHARMACIE | | 24 | 12 | | | | 36 |
| | Total BP | | | 44 | 35 | | | | 79 |
| BMA | EBENISTE | | | 3 | | | | 3 | |
| Total BMA | | | | 3 | | | | 3 | |
| Total Niv 4 | | | | 44 | 38 | 8 | 34 | 24 | 148 |
| 5 | CAP | COIFFURE | | 27 | 18 | | | | 45 |

T5 - Répartition des apprentis par diplômes et spécialités préparés - Situation au 31/12/2019

| Niveau | Diplôme | Spécialité | Cursus 1 an | 1ère année cursus en 2 ans | 2ème année cursus en 2 ans | 1ère année cursus en 3 ans | 2ème année cursus en 3 ans | 3ème année cursus en 3 ans | Total |
|-----------------------------|---------|-----------------------------------|------------------|----------------------------|----------------------------|----------------------------|----------------------------|----------------------------|------------|
| 5 | CAP | ESTHETIQUE COSMETIQUE PARFUMERIE | | 8 | 15 | | | | 23 |
| | | MACON | | 26 | 22 | | | | 48 |
| | | MAINT.MAT. OPT.MAT.TP MANUTENTION | | 2 | 4 | | | | 6 |
| | | MAINT.VEHIC.AUTO OPT. VEHIC.PART. | | 32 | 37 | | | | 69 |
| | | MAINT.VEHIC.OPT MOTOCYCLES | | 5 | 3 | | | | 8 |
| | | MAINT.VEHIC.OPT VEHIC.TRANS.ROUT | | 8 | 8 | | | | 16 |
| | | MENUISIER FABRICT MEN MOB AGENCMT | | 4 | 9 | | | | 13 |
| | | PATISSIER | | 20 | 15 | | | | 35 |
| | | PEINTURE EN CARROSSERIE | | 9 | 16 | | | | 25 |
| | | REPARATION DES CARROSSERIES | | 8 | 7 | | | | 15 |
| | | | Total CAP | | 149 | 154 | | | |
| | DIV-5 | AMBULANCIER | 6 | | | | | | 6 |
| | | Total DIV-5 | 6 | | | | | | 6 |
| Total Niv 5 | | | 6 | 149 | 154 | | | | 309 |
| Total Site Formation | | | 6 | 205 | 197 | 8 | 34 | 24 | 474 |

T5 - Répartition des apprentis par diplômes et spécialités préparés - Situation au 31/12/2019

9741089R ANT CFA ST GILLES LES HAUTS - DE L'OUEST

| Niveau | Diplôme | Spécialité | Cursus 1 an | 1ère année cursus en 2 ans | 2ème année cursus en 2 ans | 1ère année cursus en 3 ans | 2ème année cursus en 3 ans | 3ème année cursus en 3 ans | Total |
|-------------|---------------|--|-------------|----------------------------|----------------------------|----------------------------|----------------------------|----------------------------|-------|
| 2 | Licence | OPTIQUE PROFESSIONNELLE | 3 | | | | | | 3 |
| | Total Licence | | 3 | | | | | | 3 |
| Total Niv 2 | | | 3 | | | | | | 3 |
| 3 | BTS | OPTICIEN LUNETIER | | 17 | 16 | | | | 33 |
| | Total BTS | | | 17 | 16 | | | | 33 |
| Total Niv 3 | | | | 17 | 16 | | | | 33 |
| 4 | BACPRO | PHOTOGRAPHE | | | | | 1 | 2 | 3 |
| | Total BACPRO | | | | | | 1 | 2 | 3 |
| | TH4-T | INFOGRAPHISTE METTEUR EN PAGE | | 9 | 5 | | | | 14 |
| | | TECHNICIEN EN LOGISTIQUE D'ENTREPOSAGE | | 7 | 12 | | | | 19 |
| | Total TH4-T | | | 16 | 17 | | | | 33 |
| | BTM | ASS DIRIGEANT ENTREPRISE ARTISANALE (ADEA) | 13 | | | | | | 13 |
| | | PROTHESISTE DENTAIRE | | | | 1 | 4 | 5 | 10 |
| Total BTM | | 13 | | | 1 | 4 | 5 | 23 | |
| Total Niv 4 | | | 13 | 16 | 17 | 1 | 5 | 7 | 59 |
| 5 | CAP | FLEURISTE | | 2 | 3 | | | | 5 |
| | | OPERATEUR/OPERATRICE LOGISTIQUE | | 11 | 12 | | | | 23 |
| | | SELLERIE GENERALE | | 4 | 3 | | | | 7 |
| | | SERIGRAPHIE INDUSTRIELLE | | 3 | 3 | | | | 6 |

T5 - Répartition des apprentis par diplômes et spécialités préparés - Situation au 31/12/2019

| Niveau | Diplôme | Spécialité | Cursus 1 an | 1ère année cursus en 2 ans | 2ème année cursus en 2 ans | 1ère année cursus en 3 ans | 2ème année cursus en 3 ans | 3ème année cursus en 3 ans | Total |
|----------|--------------|--|-------------|----------------------------|----------------------------|----------------------------|----------------------------|----------------------------|------------|
| | | Total CAP | | 20 | 21 | | | | 41 |
| 5 | TH5-M | AUXILIAIRE EN PROTHESE DENTAIRE | | 1 | 1 | | | | 2 |
| | | Total TH5-M | | 1 | 1 | | | | 2 |
| | | Total Niv 5 | | 21 | 22 | | | | 43 |
| | | Total Site Formation | 16 | 54 | 55 | 1 | 5 | 7 | 138 |

T5 - Répartition des apprentis par diplômes et spécialités préparés - Situation au 31/12/2019

9741177L ANT CFA LE PORT CH/METIERS

| Niveau | Diplôme | Spécialité | Cursus 1 an | 1ère année cursus en 2 ans | 2ème année cursus en 2 ans | 1ère année cursus en 3 ans | 2ème année cursus en 3 ans | 3ème année cursus en 3 ans | Total |
|---|--------------|---|-------------|----------------------------|----------------------------|----------------------------|----------------------------|----------------------------|-------|
| 3 | BTS | ELECTROTECHNIQUE | | 6 | 7 | | | | 13 |
| | Total BTS | | | 6 | 7 | | | | 13 |
| Total Niv 3 | | | | 6 | 7 | | | | 13 |
| 4 | BACPRO | METIERS DE L'ELECTRICITE ET DE SES ENVIRONNEMENTS CONNECTES | | | | 6 | 7 | 10 | 23 |
| | Total BACPRO | | | | | 6 | 7 | 10 | 23 |
| | BP | ELECTRICIEN(NE) | | 20 | 4 | | | | 24 |
| | | INSTALLATEUR DEPANNEUR EN FROID ET CONDITIONNEMENT AIR | | 10 | 5 | | | | 15 |
| | Total BP | | | 30 | 9 | | | | 39 |
| | TH4-T | TECH INTERV FROID CCIAL CLIMATISA | | | 6 | 6 | | | |
| TECHNICIEN DES RESEAUX CABLES DE COMMUNICATIONS | | | 5 | | | | | | 5 |
| Total TH4-T | | | 5 | 6 | 6 | | | | 17 |
| Total Niv 4 | | | 5 | 36 | 15 | 6 | 7 | 10 | 79 |
| 5 | CAP | ELECTRICIEN(NE) | | 35 | 3 | | | | 38 |
| | | INSTALLATEUR EN FROID ET CONDITIONNEMENT D'AIR | | 19 | 14 | | | | 33 |
| | Total CAP | | | 54 | 17 | | | | 71 |
| | TH5-T | INSTALLATEUR DE RESEAUX CABLES DE COMMUNICATION | 20 | | | | | | 20 |
| Total TH5-T | | | 20 | | | | | | 20 |
| Total Niv 5 | | | 20 | 54 | 17 | | | | 91 |
| Total Site Formation | | | 25 | 96 | 39 | 6 | 7 | 10 | 183 |

T5 - Répartition des apprentis par diplômes et spécialités préparés - Situation au 31/12/2019

Chambre de Commerce et d'Industrie

9740983A CFA STE CLOTILDE COMMERCE ET SERVICES

| Niveau | Diplôme | Spécialité | Cursus 1 an | 1ère année cursus en 2 ans | 2ème année cursus en 2 ans | 2ème année cursus en 3 ans | 3ème année cursus en 3 ans | Total |
|-------------|---------------|---|-------------|----------------------------|----------------------------|----------------------------|----------------------------|-------|
| 1 | DSCG | COMPTABILITE ET GESTION | | 6 | 11 | | | 17 |
| | Total DSCG | | | 6 | 11 | | | 17 |
| | TH1-X | MANAGER DES RH | | 13 | 12 | | | 25 |
| | Total TH1-X | | | 13 | 12 | | | 25 |
| Total Niv 1 | | | | 19 | 23 | | | 42 |
| 2 | DCG | COMPTABILITE ET GESTION | | | | 15 | 10 | 25 |
| | Total DCG | | | | | 15 | 10 | 25 |
| | Licence | RESP PFEUILLE CLIENT CABNT EXPERT | 5 | | | | | 5 |
| | Total Licence | | 5 | | | | | 5 |
| | TH2-C | RESPONSABLE EN COMMERCE EXTERIEUR (ESCE) | 7 | | | | | 7 |
| | Total TH2-C | | 7 | | | | | 7 |
| | TH2-X | RESPONSABLE GESTION RH | 9 | | | | | 9 |
| Total TH2-X | | 9 | | | | | 9 | |
| Total Niv 2 | | | 21 | | | 15 | 10 | 46 |
| 3 | BTS | COMMUNICATION | | | 16 | | | 16 |
| | | GESTION DE LA PME | | 23 | 15 | | | 38 |
| | | NEGOCIATION ET DIGITALISATION DE LA RELATION CLIENT | | 17 | 8 | | | 25 |

T5 - Répartition des apprentis par diplômes et spécialités préparés - Situation au 31/12/2019

| Niveau | Diplôme | Spécialité | Cursus 1 an | 1ère année cursus en 2 ans | 2ème année cursus en 2 ans | 2ème année cursus en 3 ans | 3ème année cursus en 3 ans | Total |
|----------------------|-------------|--------------------------------|-------------|----------------------------|----------------------------|----------------------------|----------------------------|-------|
| 3 | BTS | SUPPORT A L'ACTION MANAGERIALE | | 29 | 16 | | | 45 |
| | Total BTS | | | 69 | 55 | | | 124 |
| | TH3-C | ASSISTANT DE DIRECTION | 5 | | | | | 5 |
| | | GESTIONNAIRE UNITE COMMERCIALE | | | 10 | | | 10 |
| | Total TH3-C | | 5 | | 10 | | | 15 |
| Total Niv 3 | | | 5 | 69 | 65 | | | 139 |
| 4 | TH4-C | VENDEUR CONSEIL UNITE CCIALE | 13 | | | | | 13 |
| | Total TH4-C | | 13 | | | | | 13 |
| | TH4-T | SECRETAIRE COMPTABLE | | 3 | | | | 3 |
| | Total TH4-T | | | 3 | | | | 3 |
| Total Niv 4 | | | 13 | 3 | | | | 16 |
| Total Site Formation | | | 39 | 91 | 88 | 15 | 10 | 243 |

T5 - Répartition des apprentis par diplômes et spécialités préparés - Situation au 31/12/2019

9740984B ANT CFA ST PIERRE ANTENNE SUD

| Niveau | Diplôme | Spécialité | Cursus 1 an | 1ère année cursus en 2 ans | 2ème année cursus en 2 ans | 3ème année cursus en 3 ans | Total |
|--------------------|---------------------|-----------------------------------|-------------|----------------------------|----------------------------|----------------------------|-----------|
| 2 | Licence | RESP PFEUILLE CLIENT CABNT EXPERT | 3 | | | | 3 |
| | | Total Licence | 3 | | | | 3 |
| | TH2-C | CONTROLEUR GESTION | 1 | | | | 1 |
| | | RESPONSABLE MANAGER DISTRIBUTION | 17 | | | | 17 |
| | Total TH2-C | | 18 | | | | 18 |
| | TH2-X | RESPONSABLE GESTION PAIE SOCIAL | 1 | | | | 1 |
| | | RESPONSABLE GESTION RH | 7 | | | | 7 |
| Total TH2-X | | 8 | | | | 8 | |
| Total Niv 2 | | | 29 | | | | 29 |
| 3 | BTS | GESTION DE LA PME | | 14 | 19 | | 33 |
| | | SUPPORT A L'ACTION MANAGERIALE | | | 10 | | 10 |
| | Total BTS | | | 14 | 29 | | 43 |
| | TH3-C | GESTIONNAIRE UNITE COMMERCIALE | | 21 | 12 | | 33 |
| | Total TH3-C | | | 21 | 12 | | 33 |
| Total Niv 3 | | | | 35 | 41 | | 76 |
| 4 | BACPRO | COMMERCE | | | | 6 | 6 |
| | | GESTION-ADMINISTRATION | | | | 7 | 7 |
| | Total BACPRO | | | | | 13 | 13 |
| | TH4-C | VENDEUR CONSEIL UNITE CCIALE | 14 | | | | 14 |

T5 - Répartition des apprentis par diplômes et spécialités préparés - Situation au 31/12/2019

| Niveau | Diplôme | Spécialité | Cursus 1 an | 1ère année cursus en 2 ans | 2ème année cursus en 2 ans | 3ème année cursus en 3 ans | Total |
|-----------------------------|--------------------|-----------------------------------|-------------|----------------------------|----------------------------|----------------------------|------------|
| | | Total TH4-C | 14 | | | | 14 |
| Total Niv 4 | | | 14 | | | 13 | 27 |
| 5 | CAP | EMPLOY.VENTE : PRDTS ALIMENTAIRES | | | 2 | | 2 |
| | | EMPL.VENTE: PRDTS EQUIP.COURANT | | | 4 | | 4 |
| | Total CAP | | | | 6 | | 6 |
| | TH5-C | EMPLOYE POLYVALT CCE DISTRIBUTION | 19 | | | | 19 |
| | Total TH5-C | | 19 | | | | 19 |
| Total Niv 5 | | | 19 | | 6 | | 25 |
| Total Site Formation | | | 62 | 35 | 47 | 13 | 157 |

T5 - Répartition des apprentis par diplômes et spécialités préparés - Situation au 31/12/2019

9741084K CFA ST GILLES LES HAUTS CENTHOR

| Niveau | Diplôme | Spécialité | Cursus 1 an | 1ère année cursus en 2 ans | 2ème année cursus en 2 ans | Total | |
|-----------------------------|---------|--|------------------|----------------------------|----------------------------|------------|------------|
| 4 | BP | ARTS DE LA CUISINE | | 18 | 14 | 32 | |
| | | ARTS DU SERVICE ET COMMERCIALISATION EN RESTAURATION | | 12 | 4 | 16 | |
| | | | Total BP | | 30 | 18 | 48 |
| Total Niv 4 | | | | 30 | 18 | 48 | |
| 5 | CAP | AGENT POLYVALENT DE RESTAURATION | | 53 | 35 | 88 | |
| | | COMMERCIALISATION SERVICES HOTELERIE CAFE RESTAU | | 34 | 26 | 60 | |
| | | CUISINE | | 71 | 52 | 123 | |
| | | | Total CAP | | 158 | 113 | 271 |
| | MC5 | CUISINIER DESSERTS RESTAU. (MC5) | 13 | | | 13 | |
| | | Total MC5 | 13 | | | 13 | |
| Total Niv 5 | | | 13 | 158 | 113 | 284 | |
| Total Site Formation | | | 13 | 188 | 131 | 332 | |

T5 - Répartition des apprentis par diplômes et spécialités préparés - Situation au 31/12/2019

9741242G ANT CFA CIRFIM LE PORT - CHAMBRE DE COMMERCE ST DENIS

| Niveau | Diplôme | Spécialité | Cursus 1 an | 1ère année cursus en 2 ans | 2ème année cursus en 2 ans | 2ème année cursus en 3 ans | 3ème année cursus en 3 ans | Total |
|-------------|--------------|--|-------------|----------------------------|----------------------------|----------------------------|----------------------------|-------|
| 2 | TH2-C | RESPONSABLE QUALITE SECURITE SURETE ENVIRONNEMENT | | 11 | 8 | | | 19 |
| | Total TH2-C | | | 11 | 8 | | | 19 |
| | TH2-X | CONSULTANT RECRUTEMENT | 14 | | | | | 14 |
| | Total TH2-X | | 14 | | | | | 14 |
| Total Niv 2 | | | 14 | 11 | 8 | | | 33 |
| 3 | BTS | MAINT.SYST. OPTA SYSTEMES DE PRODUCTION | | 21 | 29 | | | 50 |
| | | SUPPORT A L'ACTION MANAGERIALE | | 14 | 14 | | | 28 |
| | Total BTS | | | 35 | 43 | | | 78 |
| | TH3-T | CONDUCTEUR DE TRAVAUX PUBLICS ROUTES CANALISATIONS | | 2 | 3 | | | 5 |
| | | CONDUCTEUR TAVAUX DU BATIMENT | | 9 | 5 | | | 14 |
| Total TH3-T | | | 11 | 8 | | | 19 | |
| Total Niv 3 | | | | 46 | 51 | | | 97 |
| 4 | BACPRO | LOGISTIQUE | | | | 15 | 10 | 25 |
| | Total BACPRO | | | | | 15 | 10 | 25 |
| | MC4 | TECHNICIEN EN RESEAUX ELECTRIQUES | 10 | | | | | 10 |
| | Total MC4 | | 10 | | | | | 10 |
| | TH4-C | VENDEUR CONSEIL UNITE CCIALE | 8 | | | | | 8 |
| Total TH4-C | | 8 | | | | | 8 | |
| Total Niv 4 | | | 18 | | | 15 | 10 | 43 |

T5 - Répartition des apprentis par diplômes et spécialités préparés - Situation au 31/12/2019

| Niveau | Diplôme | Spécialité | Cursus 1 an | 1ère année cursus en 2 ans | 2ème année cursus en 2 ans | 2ème année cursus en 3 ans | 3ème année cursus en 3 ans | Total |
|-----------------------------|---------|------------|-------------|----------------------------|----------------------------|----------------------------|----------------------------|------------|
| Total Site Formation | | | 32 | 57 | 59 | 15 | 10 | 173 |

T5 - Répartition des apprentis par diplômes et spécialités préparés - Situation au 31/12/2019

9741571P ANNEXE CFA CPOI/ CCIR COMMERCE ET SERVICE ST PIERRE

| Niveau | Diplôme | Spécialité | Cursus 1 an | 1ère année cursus en 2 ans | 2ème année cursus en 2 ans | Total |
|-----------------------------|---------|--|-------------|----------------------------|----------------------------|------------|
| 1 | TH1-C | MANAGER ACHATS ET SUPPLY CHAIN | | 15 | | 15 |
| | | Total TH1-C | | 15 | | 15 |
| Total Niv 1 | | | | 15 | | 15 |
| 2 | TH2-C | RESPONSABLE LOGISTIQUE | 13 | | | 13 |
| | | RESP UNITE PROD ET PROJET IND | | 12 | 9 | 21 |
| | | Total TH2-C | 13 | 12 | 9 | 34 |
| Total Niv 2 | | | 13 | 12 | 9 | 34 |
| 3 | TH3-T | TECHNICIEN SUP METHOD EXPLOIT LOGISTIQUE | | 12 | 12 | 24 |
| | | TECH SUP TRANSPORT TERREST MARCHD | | 4 | 8 | 12 |
| | | Total TH3-T | | 16 | 20 | 36 |
| Total Niv 3 | | | | 16 | 20 | 36 |
| 5 | CAP | CONDUCTEUR ROUTIER MARCHANDISES | | 17 | 10 | 27 |
| | | Total CAP | | 17 | 10 | 27 |
| Total Niv 5 | | | | 17 | 10 | 27 |
| Total Site Formation | | | 13 | 60 | 39 | 112 |

T5 - Répartition des apprentis par diplômes et spécialités préparés - Situation au 31/12/2019

9741592M ANT CENTHOR NORD COULEURS MELANGEES

| Niveau | Diplôme | Spécialité | 1ère année cursus en 2 ans | 2ème année cursus en 2 ans | Total |
|----------------------|-----------|----------------------------------|----------------------------|----------------------------|-------|
| 5 | CAP | AGENT POLYVALENT DE RESTAURATION | 17 | 11 | 28 |
| | Total CAP | | 17 | 11 | 28 |
| Total Niv 5 | | | 17 | 11 | 28 |
| Total Site Formation | | | 17 | 11 | 28 |

T5 - Répartition des apprentis par diplômes et spécialités préparés - Situation au 31/12/2019

9741627A CFA / ECOLE SUPERIEURE REGIONALE DU NUMERIQUE

| Niveau | Diplôme | Spécialité | Cursus 1 an | 1ère année cursus en 2 ans | 2ème année cursus en 2 ans | Total |
|----------------------|-------------|--|-------------|----------------------------|----------------------------|-------|
| 1 | TH1-C | MANAGER SYST. INFO. INFRASTRUCTURE | | 4 | 7 | 11 |
| | Total TH1-C | | | 4 | 7 | 11 |
| | TH1-X | MANAGER ET ENTREPRENEURIAT DE PROJETS NUMERIQUES | | 11 | 7 | 18 |
| | Total TH1-X | | | 11 | 7 | 18 |
| Total Niv 1 | | | | 15 | 14 | 29 |
| 2 | TH2-C | CHEF PROJET MARKETING INTERNET | 6 | | | 6 |
| | | CONCEPTEUR DE SYSTEMES D'INFORMATION | 12 | | | 12 |
| | Total TH2-C | | 18 | | | 18 |
| Total Niv 2 | | | 18 | | | 18 |
| 3 | TH3-C | TECHNICIEN SUP RESEAUX TELECOMS | | 13 | 13 | 26 |
| | Total TH3-C | | | 13 | 13 | 26 |
| Total Niv 3 | | | | 13 | 13 | 26 |
| Total Site Formation | | | 18 | 28 | 27 | 73 |

T5 - Répartition des apprentis par diplômes et spécialités préparés - Situation au 31/12/2019

CFA Académique

9741588H CFA ACADEMIQUE

| Niveau | Diplôme | Spécialité | Cursus 1 an | 1ère année cursus en 2 ans | 2ème année cursus en 2 ans | 1ère année cursus en 3 ans | 2ème année cursus en 3 ans | 3ème année cursus en 3 ans | Total |
|--------------------|---------|--|-------------|----------------------------|----------------------------|----------------------------|----------------------------|----------------------------|-----------|
| 3 | BTS | ASSURANCE | | 2 | 1 | | | | 3 |
| | | BANQUE, CONSEILLER DE CLIENTELE (PARTICULIERS) | | | 11 | | | | 11 |
| | | BATIMENT | | 2 | | | | | 2 |
| | | COMPTABILITE ET GESTION | | 8 | | | | | 8 |
| | | DEVELOPPEMENT ET REALISATION BOIS | | 1 | | | | | 1 |
| | | GESTION DE LA PME | | 2 | | | | | 2 |
| | | GEST. TRANSP. & LOGIST. ASSOCIEE | | 3 | | | | | 3 |
| | | MAINT.SYST. OPTA SYSTEMES DE PRODUCTION | | | | 1 | | | 1 |
| | | MANAGEMENT UNITES COMMERCIALES | | | | 7 | | | 7 |
| | | METIERS DE L'EAU | | 1 | | | | | 1 |
| | | PROFESSIONS IMMOBILIERES | | 6 | | | | | 6 |
| | | SERVICES ET PRESTATIONS DES SECTEURS SANITAIRE ET SOCIAL | | 2 | 14 | | | | 16 |
| | | SUPPORT A L'ACTION MANAGERIALE | | 2 | | | | | 2 |
| | | SYST. CONSTRUCTIFS BOIS & HABITAT | | 1 | | | | | 1 |
| | | TECHNICO-COMMERCIAL | | | | 1 | | | 1 |
| | | Total BTS | | 30 | 35 | | | | 65 |
| Total Niv 3 | | | | 30 | 35 | | | | 65 |

T5 - Répartition des apprentis par diplômes et spécialités préparés - Situation au 31/12/2019

| Niveau | Diplôme | Spécialité | Cursus 1 an | 1ère année cursus en 2 ans | 2ème année cursus en 2 ans | 1ère année cursus en 3 ans | 2ème année cursus en 3 ans | 3ème année cursus en 3 ans | Total |
|-----------------------------|---------------------|------------------------------------|-------------|----------------------------|----------------------------|----------------------------|----------------------------|----------------------------|-----------|
| 4 | BACPRO | ACCUEIL - RELATION CLIENTS USAGERS | | | | | | 2 | 2 |
| | | COMMERCE | | | | 2 | | | 2 |
| | | PILOTE DE LIGNE DE PRODUCTION | | | | 1 | 1 | | 2 |
| | Total BACPRO | | | | | 3 | 1 | 2 | 6 |
| | MC4 | TECH.ENERG.RENOUV.B EN.THERMIQUE | 4 | | | | | | 4 |
| Total MC4 | | | 4 | | | | | | 4 |
| Total Niv 4 | | | 4 | | | 3 | 1 | 2 | 10 |
| 5 | CAP | AGENT DE PROPRETE ET D'HYGIENE | | 4 | | | | | 4 |
| | | CHARPENTIER BOIS | | | 1 | | | | 1 |
| | | METIERS DE LA BLANCHISSERIE | | | 4 | | | | 4 |
| | Total CAP | | | 4 | 5 | | | | 9 |
| Total Niv 5 | | | | 4 | 5 | | | | 9 |
| Total Site Formation | | | 4 | 34 | 40 | 3 | 1 | 2 | 84 |

T5 - Répartition des apprentis par diplômes et spécialités préparés - Situation au 31/12/2019

CFA AFPAR

9741632F SA CFA / AFPAR ST PIERRE

| Niveau | Diplôme | Spécialité | Cursus 1 an | Total |
|-----------------------------|---------|----------------------|-------------|----------|
| 3 | TH3-T | GESTIONNAIRE DE PAIE | 3 | 3 |
| | | Total TH3-T | 3 | 3 |
| Total Niv 3 | | | 3 | 3 |
| Total Site Formation | | | 3 | 3 |

T5 - Répartition des apprentis par diplômes et spécialités préparés - Situation au 31/12/2019

CFA privé

9741570N CFA ENSEIGNEMENT CATHOLIQUE - CFA ECR ST DENIS

| Niveau | Diplôme | Spécialité | 1ère année cursus en 2 ans | 2ème année cursus en 2 ans | Total |
|-----------------------------|------------------|--------------------------------|-------------------------------------|-------------------------------------|------------|
| 3 | BTS | COMPTABILITE ET GESTION | 16 | 19 | 35 |
| | | GESTION DE LA PME | 11 | 10 | 21 |
| | | MANAGEMENT UNITES COMMERCIALES | 11 | 14 | 25 |
| | | TOURISME | 27 | 21 | 48 |
| | Total BTS | | | 65 | 64 |
| Total Niv 3 | | | 65 | 64 | 129 |
| Total Site Formation | | | 65 | 64 | 129 |

T5 - Répartition des apprentis par diplômes et spécialités préparés - Situation au 31/12/2019

CFA Sport Réunion / AP Run Formation

9741574T CFA SPORT REUNION / AP RUN FORMATION

| Niveau | Diplôme | Spécialité | Cursus 1 an | 2ème année cursus en 2 ans | Total |
|-----------------------------|----------------------|----------------------------------|-------------|----------------------------|-----------|
| 3 | DE JEPS | DE JEPS PERFECTIONNEMENT SPORTIF | | 5 | 5 |
| | | Total DE JEPS | | 5 | 5 |
| Total Niv 3 | | | | 5 | 5 |
| 4 | BP JEPS | ACT GYMNIQUES FORME ET FORCE | 4 | | 4 |
| | | ACTIVITES AQUATIQUES NATATION | 2 | | 2 |
| | | ACTIVITES PHYSIQUES POUR TOUS | 3 | | 3 |
| | | SPECIALITE LOISIRS TOUS PUBLICS | 5 | | 5 |
| | Total BP JEPS | 14 | | 14 | |
| Total Niv 4 | | | 14 | | 14 |
| Total Site Formation | | | 14 | 5 | 19 |

T5 - Répartition des apprentis par diplômes et spécialités préparés - Situation au 31/12/2019

Université

9741566J CFA UNIVERSITE DE LA REUNION STE CLOTILDE

| Niveau | Diplôme | Spécialité | Cursus 1 an | 1ère année cursus en 2 ans | 2ème année cursus en 2 ans | Total |
|----------------------|---------|---|-------------|----------------------------|----------------------------|-----------|
| 1 | MASTER | RESS HUM ET ORGANISATION | | 10 | 6 | 16 |
| | | Total MASTER | | 10 | 6 | 16 |
| Total Niv 1 | | | | 10 | 6 | 16 |
| 2 | Licence | ACTIVITES ET TECHNIQ DE COMMUNIC SPE COMM DES ENTREPRISES, DES ASSOC ET DES COLLECT | 14 | | | 14 |
| | | AGRONOMIE SPE CONSEIL DVPT AGRICOLE (LP) | 4 | | | 4 |
| | | COMMERCE ET DISTRIBUTION | 5 | | | 5 |
| | | COMM SPE COMMERCIALISATION BIENS ET SERVICES INDUS (LP) | 14 | | | 14 |
| | | GESTION PROJETS CONDUITE TRAVAUX | 10 | | | 10 |
| | | HOTELLERIE ET TOURISME SPE TOURISME, HANDICAP, ERGONOMIE, REMISE EN FORME | 12 | | | 12 |
| | | INDUS AGRO-ALIM, ALIMENTATION SPE QUALITE, HYGIENE, SECURITE ET ENVIRONNEMENT, FILIERES AGRO. | 7 | | | 7 |
| | | MAITRISE ENERGIES RENOUVELABLES (LP) | 7 | | | 7 |
| | | MANAGEMENT ET GESTION DES ORGANISATIONS | 11 | | | 11 |
| | | METIERS DE L'ANIMATION SOCIALE, SOCIO-EDUCATIVE ET SOCIOCULTURELLE | 5 | | | 5 |
| | | RESEAUX ET TELECOMMUNICATIONS SPE RESEAUX SANS FIL ET SECURITE (LP) | 8 | | | 8 |
| Total Licence | | | 97 | | | 97 |
| Total Niv 2 | | | 97 | | | 97 |
| 3 | DUT | GEA GEST. MANAGMT ORGANISATIONS | 8 | | | 8 |

T5 - Répartition des apprentis par diplômes et spécialités préparés - Situation au 31/12/2019

| Niveau | Diplôme | Spécialité | Cursus 1 an | 1ère année cursus en 2 ans | 2ème année cursus en 2 ans | Total |
|-----------------------------|------------------|-------------------------------|-------------|----------------------------|----------------------------|------------|
| 3 | DUT | RESEAUX ET TELECOMMUNICATIONS | 4 | | | 4 |
| | Total DUT | | 12 | | | 12 |
| Total Niv 3 | | | 12 | | | 12 |
| Total Site Formation | | | 109 | 10 | 6 | 125 |

T5 - Répartition des apprentis par diplômes et spécialités préparés - Situation au 31/12/2019

Organismes de formation - CFA

9741665S OF / CFA IFR REUNION

| Niveau | Diplôme | Spécialité | Cursus 1 an | 1ère année cursus en 2 ans | Total |
|-----------------------------|--------------------|------------------------------------|-------------|----------------------------|-----------|
| 2 | TH2-X | CONCEPTEUR COMMUNICATION VISUELLE | 3 | | 3 |
| | | RESP DE COMMUNICATION PUBLICITE | 3 | | 3 |
| | Total TH2-X | | 6 | | 6 |
| Total Niv 2 | | | 6 | | 6 |
| 3 | TH3-T | MANAGER D'UNITE MARCHANDE | | 2 | 2 |
| | Total TH3-T | | | 2 | 2 |
| Total Niv 3 | | | | 2 | 2 |
| 4 | TH4-T | SECRETAIRE ASSISTANT MEDICO-SOCIAL | 2 | | 2 |
| | | VENDEUR CONSEIL EN MAGASIN | 5 | | 5 |
| | Total TH4-T | | 7 | | 7 |
| Total Niv 4 | | | 7 | | 7 |
| Total Site Formation | | | 13 | 2 | 15 |

T5 - Répartition des apprentis par diplômes et spécialités préparés - Situation au 31/12/2019

9741666T OF / CFA EXPERNET LE PORT

| Niveau | Diplôme | Spécialité | Cursus 1 an | 2ème année cursus en 2 ans | Total |
|----------------------|-------------|---------------------------------|-------------|----------------------------|-------|
| 1 | TH1-X | EXPERT(E) EN SECURITE DIGITALE | 1 | | 1 |
| | Total TH1-X | | 1 | | 1 |
| Total Niv 1 | | | 1 | | 1 |
| 2 | TH2-X | ADMINISTRATEUR SYSTEMES RESEAUX | | 1 | 1 |
| | Total TH2-X | | | 1 | 1 |
| Total Niv 2 | | | | 1 | 1 |
| Total Site Formation | | | 1 | 1 | 2 |

T5 - Répartition des apprentis par diplômes et spécialités préparés - Situation au 31/12/2019

9741667U OF / CFA REUSSIR SAINT-PIERRE

| Niveau | Diplôme | Spécialité | 1ère année cursus en 2 ans | Total |
|----------------------|-----------|------------|-------------------------------------|-------|
| 5 | CAP | MACON | 9 | 9 |
| | Total CAP | | 9 | 9 |
| Total Niv 5 | | | 9 | 9 |
| Total Site Formation | | | 9 | 9 |

T5 - Répartition des apprentis par diplômes et spécialités préparés - Situation au 31/12/2019

9741668V OF / CFA ASSOCIATION ZETETIQUE

| Niveau | Diplôme | Spécialité | Cursus 1 an | Total |
|-----------------------------|----------------------|---------------------------------|-------------|-----------|
| 4 | BP JEPS | SPECIALITE LOISIRS TOUS PUBLICS | 13 | 13 |
| | Total BP JEPS | | 13 | 13 |
| Total Niv 4 | | | 13 | 13 |
| 5 | BAPAAT | CPJEPS | 13 | 13 |
| | Total BAPAAT | | 13 | 13 |
| Total Niv 5 | | | 13 | 13 |
| Total Site Formation | | | 26 | 26 |

T5 - Répartition des apprentis par diplômes et spécialités préparés - Situation au 31/12/2019

9741669W OF / CFA TETRANERGY

| Niveau | Diplôme | Spécialité | Cursus 1 an | 1ère année cursus en 2 ans | Total |
|----------------------|---------------|----------------------------------|-------------|----------------------------|-------|
| 2 | Licence | MANAGEMENT UNITES COMMERCIALES | 15 | | 15 |
| | Total Licence | | 15 | | 15 |
| | TH2-X | RESP ETS ECONOMIE SOC SOLIDAIRE | 1 | | 1 |
| | | RESPONS OP EN GESTION ENTREPRISE | 30 | | 30 |
| | Total TH2-X | | 31 | | 31 |
| | TH2-R | RESPONSABLE DU DVPT DES AFFAIRES | 14 | | 14 |
| Total TH2-R | | 14 | | 14 | |
| Total Niv 2 | | | 60 | | 60 |
| 3 | TH3-T | MANAGER D'UNITE MARCHANDE | 14 | 35 | 49 |
| | | NEGOCIATEUR TECHNICO CCIAL | 2 | 6 | 8 |
| | Total TH3-T | | 16 | 41 | 57 |
| | TH3-X | GEST ADMN VENTES RELATION CCIALE | 1 | 16 | 17 |
| | Total TH3-X | | 1 | 16 | 17 |
| Total Niv 3 | | | 17 | 57 | 74 |
| 4 | TH4-T | VENDEUR CONSEIL EN MAGASIN | 32 | | 32 |
| | Total TH4-T | | 32 | | 32 |
| Total Niv 4 | | | 32 | | 32 |
| Total Site Formation | | | 109 | 57 | 166 |

T5 - Répartition des apprentis par diplômes et spécialités préparés - Situation au 31/12/2019

9741670X OF / CFA CAMPUS LE PORT

| Niveau | Diplôme | Spécialité | Cursus 1 an | 1ère année cursus en 2 ans | 2ème année cursus en 2 ans | 2ème année cursus en 3 ans | 3ème année cursus en 3 ans | Total |
|-----------------------------|---------|----------------------------------|-------------|----------------------------|----------------------------|----------------------------|----------------------------|-----------|
| 1 | TH1-X | MANAGER ETS CENTRE PROFIT | | 45 | 5 | | | 50 |
| | | Total TH1-X | | 45 | 5 | | | 50 |
| Total Niv 1 | | | | 45 | 5 | | | 50 |
| 2 | TH2-X | CHEF DE PROJET XMEDIA IESA ECAD | | | | 8 | 3 | 11 |
| | | RESPONSABLE OPERATIONNEL D'UNITE | 3 | | | | | 3 |
| | | RESP OPERATIONNEL D'ACTIVIVITE | 23 | | | | | 23 |
| | | Total TH2-X | 26 | | | 8 | 3 | 37 |
| Total Niv 2 | | | 26 | | | 8 | 3 | 37 |
| Total Site Formation | | | 26 | 45 | 5 | 8 | 3 | 87 |

T5 - Répartition des apprentis par diplômes et spécialités préparés - Situation au 31/12/2019

9741672Z OF / CFA CREALISE SAINT-PIERRE

| Niveau | Diplôme | Spécialité | Cursus 1 an | 1ère année cursus en 2 ans | 2ème année cursus en 2 ans | 1ère année cursus en 3 ans | Total |
|----------------------|-------------|-----------------------------------|-------------|----------------------------|----------------------------|----------------------------|-------|
| 1 | TH1-X | MANAGER DE PROJET | 1 | | 5 | | 6 |
| | Total TH1-X | | 1 | | 5 | | 6 |
| Total Niv 1 | | | 1 | | 5 | | 6 |
| 2 | TH2-X | RESP DEVPT ET PILOTAGE COMMERCIAL | 6 | | | 1 | 7 |
| | Total TH2-X | | 6 | | | 1 | 7 |
| Total Niv 2 | | | 6 | | | 1 | 7 |
| 3 | TH3-X | GEST ADMN VENTES RELATION CCIALE | | 5 | | | 5 |
| | Total TH3-X | | | 5 | | | 5 |
| Total Niv 3 | | | | 5 | | | 5 |
| Total Site Formation | | | 7 | 5 | 5 | 1 | 18 |

T5 - Répartition des apprentis par diplômes et spécialités préparés - Situation au 31/12/2019

9741674B OF / CFA FORMATION PAR EXCELLENCE ALTER

| Niveau | Diplôme | Spécialité | Cursus 1 an | 1ère année cursus en 2 ans | Total |
|----------------------|-------------|---------------------------|-------------|----------------------------|-------|
| 3 | TH3-T | MANAGER D'UNITE MARCHANDE | | 3 | 3 |
| | Total TH3-T | | | 3 | 3 |
| Total Niv 3 | | | | 3 | 3 |
| 5 | TH5-T | EMPLOYE CCIAL MAGASIN | 5 | | 5 |
| | Total TH5-T | | 5 | | 5 |
| Total Niv 5 | | | 5 | | 5 |
| Total Site Formation | | | 5 | 3 | 8 |

T5 - Répartition des apprentis par diplômes et spécialités préparés - Situation au 31/12/2019

9741677E OF / CFA TETRANERGY SAINT-PIERRE

| Niveau | Diplôme | Spécialité | Cursus 1 an | 1ère année cursus en 2 ans | Total |
|----------------------|---------------|----------------------------------|-------------|----------------------------|-------|
| 2 | Licence | MANAGEMENT UNITES COMMERCIALES | 10 | | 10 |
| | Total Licence | | 10 | | 10 |
| | TH2-X | RESPONS OP EN GESTION ENTREPRISE | 6 | 12 | 18 |
| | Total TH2-X | | 6 | 12 | 18 |
| Total Niv 2 | | | 16 | 12 | 28 |
| 3 | TH3-T | MANAGER D'UNITE MARCHANDE | 1 | 33 | 34 |
| | | NEGOCIATEUR TECHNICO CCIAL | | 6 | 6 |
| | Total TH3-T | | 1 | 39 | 40 |
| | TH3-X | GEST ADMN VENTES RELATION CCIALE | | 10 | 10 |
| | Total TH3-X | | | 10 | 10 |
| Total Niv 3 | | | 1 | 49 | 50 |
| 4 | TH4-T | VENDEUR CONSEIL EN MAGASIN | 2 | 36 | 38 |
| | Total TH4-T | | 2 | 36 | 38 |
| Total Niv 4 | | | 2 | 36 | 38 |
| Total Site Formation | | | 19 | 97 | 116 |

T5 - Répartition des apprentis par diplômes et spécialités préparés - Situation au 31/12/2019

9741683L OF / CFA XENUS FORMATION LE TAMPON

| Niveau | Diplôme | Spécialité | 1ère année cursus en 2 ans | Total |
|----------------------|-----------|-----------------------------------|-------------------------------------|-------|
| 5 | CAP | EMPLOY.VENTE : PRDTS ALIMENTAIRES | 3 | 3 |
| | Total CAP | | 3 | 3 |
| Total Niv 5 | | | 3 | 3 |
| Total Site Formation | | | 3 | 3 |

T5 - Répartition des apprentis par diplôme et spécialité préparés Récapitulatif Organisme Gestionnaire

Direction Régionale de l'Agriculture et de la Forêt

| Niveau | Diplôme | Spécialité | Cursus 1 an | 1ère année cursus en 2 ans | 2ème année cursus en 2 ans | 1ère année cursus en 3 ans | 2ème année cursus en 3 ans | 3ème année cursus en 3 ans | Total |
|--------------------------------------|------------------|--|----------------|-------------------------------------|-------------------------------------|-------------------------------------|-------------------------------------|-------------------------------------|-------|
| 3 | BTS AG | AMENAGEMENTS PAYSAGERS | | 9 | 5 | | | | 14 |
| | | PRODUCTIONS ANIMALES | | 11 | 6 | | | | 17 |
| | | SCIENCES ET TECHNOLOGIES DES ALIMENTS SPE ALIMENTS ET PROCESSUS TECHNOLOGIQUES (BTSA) | | 8 | | | | | 8 |
| | Total BTS AG | | | 28 | 11 | | | | 39 |
| Total Niv 3 | | | | 28 | 11 | | | | 39 |
| 4 | BACPRO | BIO-INDUSTRIES DE TRANSFORMATION | | | | 2 | | | 2 |
| | Total BACPRO | | | | | 2 | | | 2 |
| | BAC PRO AG | CONDUITE ET GESTION DE L'ENTREPRISE AGRICOLE | | | | | | 5 | 5 |
| | | PRODUCTIONS HORTICOLES | | | | | | 6 | 6 |
| | | TECHN CONSEIL VENTE EN ALIMENTATION SPE PRODUITS ALIMENTAIRES | | | | | 5 | 10 | 15 |
| | Total BAC PRO AG | | | | | | 5 | 21 | 26 |
| | BPA | AMENAGEMENTS PAYSAGERS | | 2 | 12 | | | | 14 |
| RESPONSABLE D'ENTREPRISE AGRICOLE | | | 33 | 25 | | | | 58 | |
| Total BPA | | | 35 | 37 | | | | 72 | |

T5 - Répartition des apprentis par diplôme et spécialité préparés Récapitulatif Organisme Gestionnaire

| Niveau | Diplôme | Spécialité | Cursus 1 an | 1ère année cursus en 2 ans | 2ème année cursus en 2 ans | 1ère année cursus en 3 ans | 2ème année cursus en 3 ans | 3ème année cursus en 3 ans | Total | |
|-------------------------------------|--------------|---|----------------|-------------------------------------|-------------------------------------|-------------------------------------|-------------------------------------|-------------------------------------|-------|----|
| 4 | TH4-AG | TECHNICIEN AGRICOLE | | 5 | 10 | | | | 15 | |
| | | TECHNICIEN JARDINS ESPACES VERTS | | 5 | 5 | | | | 10 | |
| | Total TH4-AG | | | 10 | 15 | | | | 25 | |
| | BP JEPS | SPECIALITE LOISIRS TOUS PUBLICS | | | 7 | | | | | 7 |
| | | Total BP JEPS | | | | 7 | | | | 7 |
| | CSA NIV 4 | CONDUITE DE PRODUCTION EN AGRICULTURE BIOLOGIQUE ET COMMERCIALISATION | | 12 | 1 | | | | | 13 |
| | | Total CSA NIV 4 | | 12 | 1 | | | | | 13 |
| Total Niv 4 | | | 12 | 46 | 59 | 2 | 5 | 21 | 145 | |
| 5 | CAPA | AGRICULTURES DES REGIONS CHAUDES | | 30 | 28 | | | | 58 | |
| | | JARDINIER PAYSAGISTE | | 6 | 14 | | | | 20 | |
| | | METIERS DE L'AGRICULTURE | | 12 | 9 | | | | 21 | |
| | | OPERATEUR EN INDUSTRIES AGROALIM SPE TRANSF DE PRODUITS ALIMENT | | 16 | 8 | | | | 24 | |
| | | PALEFRENIER SOIGNEUR | | 5 | 1 | | | | 6 | |
| | Total CAPA | | | 69 | 60 | | | | 129 | |
| | BPA5 | TPA / POLYCULTURE ELEVAGE | | | 4 | 6 | | | | 10 |
| | | TPH ARBORICULTURE FRUITIERE | | | 2 | | | | | 2 |
| TPH HORTIC ORNEMENTALE LEGUMIERE | | | | 5 | 6 | | | | 11 | |

T5 - Répartition des apprentis par diplôme et spécialité préparés Récapitulatif Organisme Gestionnaire

| Niveau | Diplôme | Spécialité | Cursus 1 an | 1ère année cursus en 2 ans | 2ème année cursus en 2 ans | 1ère année cursus en 3 ans | 2ème année cursus en 3 ans | 3ème année cursus en 3 ans | Total |
|------------------------------|-----------------|--|----------------|-------------------------------------|-------------------------------------|-------------------------------------|-------------------------------------|-------------------------------------|-------|
| 5 | BPA5 | TRANSFO ALIM TRANSFO PROD ALIM | | | 10 | | | | 10 |
| | Total BPA5 | | | 11 | 22 | | | | 33 |
| | CSA NIV 5 | TRACTEURS ET MACHINES AGRICOLES - UTILISATION ET MAINTENANCE | 5 | | | | | | 5 |
| | Total CSA NIV 5 | | 5 | | | | | | 5 |
| Total Niv 5 | | | 5 | 80 | 82 | | | | 167 |
| Total Organisme Gestionnaire | | | 17 | 154 | 152 | 2 | 5 | 21 | 351 |

T5 - Répartition des apprentis par diplôme et spécialité préparés Récapitulatif Organisme Gestionnaire

Chambre des Métiers et de l'Artisanat

| Niveau | Diplôme | Spécialité | Cursus 1 an | 1ère année cursus en 2 ans | 2ème année cursus en 2 ans | 1ère année cursus en 3 ans | 2ème année cursus en 3 ans | 3ème année cursus en 3 ans | Total |
|-------------|---------------|-------------------------------------|-------------|----------------------------|----------------------------|----------------------------|----------------------------|----------------------------|-------|
| 2 | Licence | OPTIQUE PROFESSIONNELLE | 3 | | | | | | 3 |
| | Total Licence | | 3 | | | | | | 3 |
| Total Niv 2 | | | 3 | | | | | | 3 |
| 3 | BTS | AMENAGEMENT FINITION | | | 7 | | | | 7 |
| | | DIETETIQUE | | | 2 | | | | 2 |
| | | ELECTROTECHNIQUE | | 6 | 7 | | | | 13 |
| | | MAINT.VEHIC.AUTO OPT. VEHIC.PART. | | 9 | 4 | | | | 13 |
| | | METIERS DES SERV. A L'ENVIRONNEMENT | | | 7 | | | | 7 |
| | | OPTICIEN LUNETIER | | 17 | 16 | | | | 33 |
| | Total BTS | | | 32 | 43 | | | | 75 |
| | TH3-T | GEOMETRE ET TRAVAUX PUBLICS | | 3 | | | | | 3 |
| | Total TH3-T | | | 3 | | | | | 3 |
| BM | COIFFEUR | | | 1 | | | | 1 | |
| Total BM | | | | 1 | | | | 1 | |
| Total Niv 3 | | | | 35 | 44 | | | | 79 |
| 4 | BACPRO | MAINT.VEHIC.AUTO OPT. VEHIC.PART. | | | | 3 | 19 | 14 | 36 |
| | | MAINT.VEHIC.OPT VEHIC.TRANS.ROUT | | | | 2 | 8 | 5 | 15 |

T5 - Répartition des apprentis par diplôme et spécialité préparés

Récapitulatif Organisme Gestionnaire

| Niveau | Diplôme | Spécialité | Cursus 1 an | 1ère année cursus en 2 ans | 2ème année cursus en 2 ans | 1ère année cursus en 3 ans | 2ème année cursus en 3 ans | 3ème année cursus en 3 ans | Total | |
|--|--------------|---|----------------|-------------------------------------|-------------------------------------|-------------------------------------|-------------------------------------|-------------------------------------|-------|----|
| 4 | BACPRO | METIERS DE L'ELECTRICITE ET DE SES ENVIRONNEMENTS CONNECTES | | | | 6 | 7 | 10 | 23 | |
| | | OUVRAGES DU BATIMENT METALLERIE | | | | 3 | 1 | 1 | 5 | |
| | | PHOTOGRAPHE | | | | | 1 | 2 | 3 | |
| | | REPARATION DES CARROSSERIES | | | | 3 | 7 | 5 | 15 | |
| | | TRAVAUX PUBLICS | | | | | 6 | 9 | 15 | |
| | Total BACPRO | | | | | 17 | 49 | 46 | 112 | |
| | BP | BOUCHER | | | 2 | 2 | | | | 4 |
| | | BOULANGER | | | 10 | 9 | | | | 19 |
| | | CHARCUTIER-TRAITEUR | | | 1 | 2 | | | | 3 |
| | | COIFFURE | | | 34 | 46 | | | | 80 |
| | | ELECTRICIEN(NE) | | | 20 | 4 | | | | 24 |
| | | ESTHETIQUE COSMETIQUE PARFUMERIE | | | 14 | 9 | | | | 23 |
| | | INSTALLATEUR DEPANNEUR EN FROID ET CONDITIONNEMENT AIR | | | 10 | 5 | | | | 15 |
| | | MACON | | | 12 | 15 | | | | 27 |
| | | MENUISIER | | | 4 | 8 | | | | 12 |
| | | MENUISIER ALUMINIUM-VERRE | | | 6 | 12 | | | | 18 |
| | | METALLIER | | | 4 | 7 | | | | 11 |
| MONTEUR INSTALLATIONS GENIE CLIM. ET SANITAIRE | | | | 5 | 7 | | | | 12 | |

T5 - Répartition des apprentis par diplôme et spécialité préparés Récapitulatif Organisme Gestionnaire

| Niveau | Diplôme | Spécialité | Cursus 1 an | 1ère année cursus en 2 ans | 2ème année cursus en 2 ans | 1ère année cursus en 3 ans | 2ème année cursus en 3 ans | 3ème année cursus en 3 ans | Total | |
|--------------------------------------|-------------|--|----------------|-------------------------------------|-------------------------------------|-------------------------------------|-------------------------------------|-------------------------------------|-------|----|
| 4 | BP | PEINTRE-APPLICATEUR DE REVETEMENT | | 11 | 6 | | | | 17 | |
| | | PREPARATEUR EN PHARMACIE | | 55 | 35 | | | | 90 | |
| | Total BP | | | 188 | 167 | | | | 355 | |
| | BMA | EBENISTE | | | 3 | | | | 3 | |
| | Total BMA | | | | 3 | | | | 3 | |
| | TH4-T | INFOGRAPHISTE METTEUR EN PAGE | | | 9 | 5 | | | | 14 |
| | | TECH INTERV FROID CCIAL CLIMATISA | | | 6 | 6 | | | | 12 |
| | | TECHNICIEN DES RESEAUX CABLES DE COMMUNICATIONS | 5 | | | | | | | 5 |
| | | TECHNICIEN EN LOGISTIQUE D'ENTREPOSAGE | | | 7 | 12 | | | | 19 |
| | Total TH4-T | | 5 | | 22 | 23 | | | | 50 |
| | TH4-X | CONSEILLER SERVICES EN ELECTRODOMESTIQUE ET MULTIMEDIA | 5 | | | | | | | 5 |
| | | TECHNICIEN SERVICES EN MULTIMEDIA | 2 | | | | | | | 2 |
| | | VENDEUR ELECTRODOM MULTIMEDIA | 4 | | | | | | | 4 |
| | Total TH4-X | | 11 | | | | | | | 11 |
| | BTM | ASS DIRIGEANT ENTREPRISE ARTISANALE (ADEA) | 13 | | | | | | | 13 |
| PATISSIER CONFISEUR GLACIER TRAIT | | | | 5 | 5 | | | | 10 | |

T5 - Répartition des apprentis par diplôme et spécialité préparés

Récapitulatif Organisme Gestionnaire

| Niveau | Diplôme | Spécialité | Cursus 1 an | 1ère année cursus en 2 ans | 2ème année cursus en 2 ans | 1ère année cursus en 3 ans | 2ème année cursus en 3 ans | 3ème année cursus en 3 ans | Total |
|-------------|-----------|--|-------------|----------------------------|----------------------------|----------------------------|----------------------------|----------------------------|-------|
| 4 | BTM | PROTHESISTE DENTAIRE | | | | 1 | 4 | 5 | 10 |
| | Total BTM | | 13 | 5 | 5 | 1 | 4 | 5 | 33 |
| Total Niv 4 | | | 29 | 215 | 198 | 18 | 53 | 51 | 564 |
| 5 | CAP | AGENT DE PROPRETE ET D'HYGIENE | | 4 | 9 | | | | 13 |
| | | BOUCHER | | 30 | 19 | | | | 49 |
| | | BOULANGER | | 49 | 49 | | | | 98 |
| | | CARRELEUR MOSAISTE | | 12 | 7 | | | | 19 |
| | | CHARCUTIER-TRAITEUR | | 13 | 11 | | | | 24 |
| | | CHARPENTIER BOIS | | 1 | 2 | | | | 3 |
| | | COIFFURE | | 53 | 57 | | | | 110 |
| | | CONSTRUCTEUR CANALISATIONS TP | | 3 | 5 | | | | 8 |
| | | CONSTRUCTEUR DE ROUTES | | 2 | 1 | | | | 3 |
| | | CONSTRUCTEUR OUV.BAT.ALU.VER.M.S. | | 14 | 19 | | | | 33 |
| | | ELECTRICIEN(NE) | | 35 | 3 | | | | 38 |
| | | ESTHETIQUE COSMETIQUE PARFUMERIE | | 19 | 29 | | | | 48 |
| | | ETANCHEUR BATIMENT TP | | 3 | 2 | | | | 5 |
| | | FLEURISTE | | 2 | 3 | | | | 5 |
| | | GLACIER FABRICANT | | 2 | 1 | | | | 3 |
| | | INSTALLATEUR EN FROID ET CONDITIONNEMENT D'AIR | | 19 | 14 | | | | 33 |
| MACON | | 36 | 42 | | | | 78 | | |

T5 - Répartition des apprentis par diplôme et spécialité préparés

Récapitulatif Organisme Gestionnaire

| Niveau | Diplôme | Spécialité | Cursus 1 an | 1ère année cursus en 2 ans | 2ème année cursus en 2 ans | 1ère année cursus en 3 ans | 2ème année cursus en 3 ans | 3ème année cursus en 3 ans | Total |
|--------|---------|--|----------------|-------------------------------------|-------------------------------------|-------------------------------------|-------------------------------------|-------------------------------------|--------------|
| 5 | CAP | MAINTENANCE DE BATIMENTS DE COLLECTIVITES | | 12 | 10 | | | | 22 |
| | | MAINT.MAT. OPT.MAT.TP MANUTENTION | | 2 | 4 | | | | 6 |
| | | MAINT.VEHIC.AUTO OPT. VEHIC.PART. | | 32 | 37 | | | | 69 |
| | | MAINT.VEHIC.OPT MOTOCYCLES | | 5 | 3 | | | | 8 |
| | | MAINT.VEHIC.OPT VEHIC.TRANS.ROUT | | 8 | 8 | | | | 16 |
| | | MENUISIER FABRICT MEN MOB AGENCMT | | 7 | 13 | | | | 20 |
| | | MONTEUR INSTALLATIONS SANITAIRES | | 11 | 14 | | | | 25 |
| | | OPERATEUR/OPERATRICE LOGISTIQUE | | 11 | 12 | | | | 23 |
| | | PATISSIER | | 74 | 56 | | | | 130 |
| | | PEINTRE-APPLIQUEUR DE REVETEMENT | | 12 | 23 | | | | 35 |
| | | PEINTURE EN CARROSSERIE | | 9 | 16 | | | | 25 |
| | | PLATRIER-PLAQUISTE | | 2 | 4 | | | | 6 |
| | | REPARATION DES CARROSSERIES | | 8 | 7 | | | | 15 |
| | | SELLERIE GENERALE | | 4 | 3 | | | | 7 |
| | | SERIGRAPHIE INDUSTRIELLE | | 3 | 3 | | | | 6 |
| | | SERRURERIE-METALLERIE | | 34 | 30 | | | | 64 |
| | | Total CAP | | 531 | 516 | | | | 1 047 |

T5 - Répartition des apprentis par diplôme et spécialité préparés Récapitulatif Organisme Gestionnaire

| Niveau | Diplôme | Spécialité | Cursus 1 an | 1ère année cursus en 2 ans | 2ème année cursus en 2 ans | 1ère année cursus en 3 ans | 2ème année cursus en 3 ans | 3ème année cursus en 3 ans | Total | |
|------------------------------|-------------|---|----------------|-------------------------------------|-------------------------------------|-------------------------------------|-------------------------------------|-------------------------------------|-------|----|
| 5 | MC5 | BOULANGERIE SPECIALISEE (MC5) | 7 | | | | | | 7 | |
| | | PATIS.GLACE.CHOC.CONFIS.SP . (MC5) | 23 | | | | | | 23 | |
| | Total MC5 | | 30 | | | | | | 30 | |
| | DIV-5 | AMBULANCIER | 6 | | | | | | 6 | |
| | Total DIV-5 | | 6 | | | | | | 6 | |
| | TH5-M | AUXILIAIRE EN PROTHESE DENTAIRE | | 1 | 1 | | | | | 2 |
| | | PREPARATEUR(TRICE) VENDEUR(SE) BOUCHERIE | | 1 | | | | | | 1 |
| | | PREPARATEUR(TRICE) VENDEUR(SE) CHARCUTERIE TRAITEUR | | 2 | | | | | | 2 |
| | | VENDEUR EN BOULANGERIE- PATISSERIE | 16 | | | | | | | 16 |
| | Total TH5-M | | 16 | 4 | 1 | | | | | 21 |
| | TH5-T | INSTALLATEUR DE RESEAUX CABLES DE COMMUNICATION | 20 | | | | | | | 20 |
| | | MENUISIER POSEUR INSTALLATEUR | | 2 | 4 | | | | | 6 |
| | Total TH5-T | | 20 | 2 | 4 | | | | | 26 |
| | TH5-X | PIZZAIOLO/PIZZAIOLA | 12 | | | | | | | 12 |
| Total TH5-X | | 12 | | | | | | | 12 | |
| Total Niv 5 | | | 84 | 537 | 521 | | | | 1 142 | |
| Total Organisme Gestionnaire | | | 116 | 787 | 763 | 18 | 53 | 51 | 1 788 | |

T5 - Répartition des apprentis par diplôme et spécialité préparés Récapitulatif Organisme Gestionnaire

Chambre de Commerce et d'Industrie

| Niveau | Diplôme | Spécialité | Cursus 1 an | 1ère année cursus en 2 ans | 2ème année cursus en 2 ans | 2ème année cursus en 3 ans | 3ème année cursus en 3 ans | Total |
|--------------------|---------------|--|-------------|----------------------------|----------------------------|----------------------------|----------------------------|-------|
| 1 | DSCG | COMPTABILITE ET GESTION | | 6 | 11 | | | 17 |
| | Total DSCG | | | 6 | 11 | | | 17 |
| | TH1-C | MANAGER ACHATS ET SUPPLY CHAIN | | 15 | | | | 15 |
| | | MANAGER SYST. INFO. INFRASTRUCTURE | | 4 | 7 | | | 11 |
| | Total TH1-C | | | 19 | 7 | | | 26 |
| | TH1-X | MANAGER DES RH | | 13 | 12 | | | 25 |
| | | MANAGER ET ENTREPRENEURIAT DE PROJETS NUMERIQUES | | 11 | 7 | | | 18 |
| | Total TH1-X | | | 24 | 19 | | | 43 |
| Total Niv 1 | | | | 49 | 37 | | | 86 |
| 2 | DCG | COMPTABILITE ET GESTION | | | | 15 | 10 | 25 |
| | Total DCG | | | | | 15 | 10 | 25 |
| | Licence | RESP PFEUILLE CLIENT CABNT EXPERT | 8 | | | | | 8 |
| | Total Licence | | 8 | | | | | 8 |
| | TH2-C | CHEF PROJET MARKETING INTERNET | 6 | | | | | 6 |
| | | CONCEPTEUR DE SYSTEMES D'INFORMATION | 12 | | | | | 12 |
| CONTROLEUR GESTION | | 1 | | | | | 1 | |

T5 - Répartition des apprentis par diplôme et spécialité préparés

Récapitulatif Organisme Gestionnaire

| Niveau | Diplôme | Spécialité | Cursus 1 an | 1ère année cursus en 2 ans | 2ème année cursus en 2 ans | 2ème année cursus en 3 ans | 3ème année cursus en 3 ans | Total | |
|-------------|-------------|---|-------------|----------------------------|----------------------------|----------------------------|----------------------------|-------|----|
| 2 | TH2-C | RESPONSABLE EN COMMERCE EXTERIEUR (ESCE) | 7 | | | | | 7 | |
| | | RESPONSABLE LOGISTIQUE | 13 | | | | | 13 | |
| | | RESPONSABLE MANAGER DISTRIBUTION | 17 | | | | | 17 | |
| | | RESPONSABLE QUALITE SECURITE SURETE ENVIRONNEMENT | | 11 | 8 | | | 19 | |
| | | RESP UNITE PROD ET PROJET IND | | 12 | 9 | | | 21 | |
| | Total TH2-C | | | 56 | 23 | 17 | | | 96 |
| | TH2-X | CONSULTANT RECRUTEMENT | 14 | | | | | | 14 |
| | | RESPONSABLE GESTION PAIE SOCIAL | 1 | | | | | | 1 |
| | | RESPONSABLE GESTION RH | 16 | | | | | | 16 |
| | Total TH2-X | | | 31 | | | | | 31 |
| Total Niv 2 | | | 95 | 23 | 17 | 15 | 10 | 160 | |
| 3 | BTS | COMMUNICATION | | | 16 | | | 16 | |
| | | GESTION DE LA PME | | 37 | 34 | | | 71 | |
| | | MAINT.SYST. OPTA SYSTEMES DE PRODUCTION | | 21 | 29 | | | 50 | |
| | | NEGOCIATION ET DIGITALISATION DE LA RELATION CLIENT | | 17 | 8 | | | 25 | |
| | | SUPPORT A L'ACTION MANAGERIALE | | 43 | 40 | | | 83 | |
| | Total BTS | | | 118 | 127 | | | 245 | |

T5 - Répartition des apprentis par diplôme et spécialité préparés Récapitulatif Organisme Gestionnaire

| Niveau | Diplôme | Spécialité | Cursus 1 an | 1ère année cursus en 2 ans | 2ème année cursus en 2 ans | 2ème année cursus en 3 ans | 3ème année cursus en 3 ans | Total | |
|--------|-------------|--|----------------|-------------------------------------|-------------------------------------|-------------------------------------|-------------------------------------|-------|-----|
| 3 | TH3-C | ASSISTANT DE DIRECTION | 5 | | | | | 5 | |
| | | GESTIONNAIRE UNITE COMMERCIALE | | 21 | 22 | | | 43 | |
| | | TECHNICIEN SUP RESEAUX TELECOMS | | 13 | 13 | | | 26 | |
| | | | Total TH3-C | 5 | 34 | 35 | | | 74 |
| | TH3-T | CONDUCTEUR DE TRAVAUX PUBLICS ROUTES CANALISATIONS | | | 2 | 3 | | | 5 |
| | | CONDUCTEUR TAVAUX DU BATIMENT | | | 9 | 5 | | | 14 |
| | | TECHNICIEN SUP METHOD EXPLOIT LOGISTIQUE | | | 12 | 12 | | | 24 |
| | | TECH SUP TRANSPORT TERREST MARCHD | | | 4 | 8 | | | 12 |
| | | | Total TH3-T | | 27 | 28 | | | 55 |
| | Total Niv 3 | | | 5 | 179 | 190 | | | 374 |
| 4 | BACPRO | COMMERCE | | | | | 6 | 6 | |
| | | GESTION-ADMINISTRATION | | | | | 7 | 7 | |
| | | LOGISTIQUE | | | | 15 | 10 | 25 | |
| | | | Total BACPRO | | | | 15 | 23 | 38 |
| | BP | ARTS DE LA CUISINE | | | 18 | 14 | | | 32 |
| | | ARTS DU SERVICE ET COMMERCIALISATION EN RESTAURATION | | | 12 | 4 | | | 16 |
| | | Total BP | | 30 | 18 | | | 48 | |

T5 - Répartition des apprentis par diplôme et spécialité préparés Récapitulatif Organisme Gestionnaire

| Niveau | Diplôme | Spécialité | Cursus 1 an | 1ère année cursus en 2 ans | 2ème année cursus en 2 ans | 2ème année cursus en 3 ans | 3ème année cursus en 3 ans | Total |
|-------------|-------------|---|----------------|-------------------------------------|-------------------------------------|-------------------------------------|-------------------------------------|-------|
| 4 | MC4 | TECHNICIEN EN RESEAUX ELECTRIQUES | 10 | | | | | 10 |
| | Total MC4 | | 10 | | | | | 10 |
| | TH4-C | VENDEUR CONSEIL UNITE CCIALE | 35 | | | | | 35 |
| | Total TH4-C | | 35 | | | | | 35 |
| | TH4-T | SECRETAIRE COMPTABLE | | 3 | | | | 3 |
| | Total TH4-T | | | 3 | | | | 3 |
| Total Niv 4 | | | 45 | 33 | 18 | 15 | 23 | 134 |
| 5 | CAP | AGENT POLYVALENT DE RESTAURATION | | 70 | 46 | | | 116 |
| | | COMMERCIALISATION SERVICES HOTELERIE CAFE RESTAU. | | 34 | 26 | | | 60 |
| | | CONDUCTEUR ROUTIER MARCHANDISES | | 17 | 10 | | | 27 |
| | | CUISINE | | 71 | 52 | | | 123 |
| | | EMPLOY.VENTE : PRDTS ALIMENTAIRES | | | | 2 | | 2 |
| | | EMPL.VENTE: PRDTS EQUIP.COURANT | | | | 4 | | 4 |
| | Total CAP | | | 192 | 140 | | | 332 |
| | MC5 | CUISINIER DESSERTS RESTAU. (MC5) | 13 | | | | | 13 |
| | Total MC5 | | 13 | | | | | 13 |
| | TH5-C | EMPLOYE POLYVALT CCE DISTRIBUTION | 19 | | | | | 19 |

T5 - Répartition des apprentis par diplôme et spécialité préparés Récapitulatif Organisme Gestionnaire

| Niveau | Diplôme | Spécialité | Cursus 1 an | 1ère année cursus en 2 ans | 2ème année cursus en 2 ans | 2ème année cursus en 3 ans | 3ème année cursus en 3 ans | Total |
|--------|---------|------------------------------|----------------|-------------------------------------|-------------------------------------|-------------------------------------|-------------------------------------|-------|
| | | Total TH5-C | 19 | | | | | 19 |
| | | Total Niv 5 | 32 | 192 | 140 | | | 364 |
| | | Total Organisme Gestionnaire | 177 | 476 | 402 | 30 | 33 | 1 118 |

T5 - Répartition des apprentis par diplôme et spécialité préparés Récapitulatif Organisme Gestionnaire

| |
|-----------------------|
| CFA Académique |
|-----------------------|

| Niveau | Diplôme | Spécialité | Cursus 1 an | 1ère année cursus en 2 ans | 2ème année cursus en 2 ans | 1ère année cursus en 3 ans | 2ème année cursus en 3 ans | 3ème année cursus en 3 ans | Total |
|----------------------------|------------|---|----------------|-------------------------------------|-------------------------------------|-------------------------------------|-------------------------------------|-------------------------------------|-----------|
| 3 | BTS | ASSURANCE | | 2 | 1 | | | | 3 |
| | | BANQUE, CONSEILLER DE CLIENTELE (PARTICULIERS) | | | 11 | | | | 11 |
| | | BATIMENT | | 2 | | | | | 2 |
| | | COMPTABILITE ET GESTION | | 8 | | | | | 8 |
| | | DEVELOPPEMENT ET REALISATION BOIS | | 1 | | | | | 1 |
| | | GESTION DE LA PME | | 2 | | | | | 2 |
| | | GEST. TRANSP. & LOGIST. ASSOCIEE | | 3 | | | | | 3 |
| | | MAINT.SYST. OPTA SYSTEMES DE PRODUCTION | | | | 1 | | | 1 |
| | | MANAGEMENT UNITES COMMERCIALES | | | | 7 | | | 7 |
| | | METIERS DE L'EAU | | 1 | | | | | 1 |
| | | PROFESSIONS IMMOBILIERES | | 6 | | | | | 6 |
| | | SERVICES ET PRESTATIONS DES SECTEURS SANITAIRE ET SOCIAL | | 2 | | 14 | | | 16 |
| | | SUPPORT A L'ACTION MANAGERIALE | | 2 | | | | | 2 |
| | | SYST. CONSTRUCTIFS BOIS & HABITAT | | 1 | | | | | 1 |
| TECHNICO-COMMERCIAL | | | | 1 | | | 1 | | |

T5 - Répartition des apprentis par diplôme et spécialité préparés Récapitulatif Organisme Gestionnaire

| Niveau | Diplôme | Spécialité | Cursus 1 an | 1ère année cursus en 2 ans | 2ème année cursus en 2 ans | 1ère année cursus en 3 ans | 2ème année cursus en 3 ans | 3ème année cursus en 3 ans | Total | |
|--------|---------|---------------------------------------|-------------------------------------|-------------------------------------|-------------------------------------|-------------------------------------|-------------------------------------|-------------------------------------|-------|---|
| | | Total BTS | | 30 | 35 | | | | 65 | |
| | | Total Niv 3 | | 30 | 35 | | | | 65 | |
| 4 | BACPRO | ACCUEIL - RELATION CLIENTS USAGERS | | | | | | 2 | 2 | |
| | | COMMERCE | | | | 2 | | | 2 | |
| | | PILOTE DE LIGNE DE PRODUCTION | | | | 1 | 1 | | 2 | |
| | | | Total BACPRO | | | | 3 | 1 | 2 | 6 |
| | | MC4 | TECH.ENERG.RENOUV.B EN.THERMIQUE | 4 | | | | | | 4 |
| | | | Total MC4 | 4 | | | | | | 4 |
| | | Total Niv 4 | 4 | | | 3 | 1 | 2 | 10 | |
| 5 | CAP | AGENT DE PROPRETE ET D'HYGIENE | | 4 | | | | | 4 | |
| | | CHARPENTIER BOIS | | | 1 | | | | 1 | |
| | | METIERS DE LA BLANCHISSERIE | | | 4 | | | | 4 | |
| | | | Total CAP | | 4 | 5 | | | 9 | |
| | | Total Niv 5 | | 4 | 5 | | | | 9 | |
| | | Total Organisme Gestionnaire | 4 | 34 | 40 | 3 | 1 | 2 | 84 | |

T5 - Répartition des apprentis par diplôme et spécialité préparés Récapitulatif Organisme Gestionnaire

CFA AFPAR

| Niveau | Diplôme | Spécialité | Cursus 1 an | Total |
|------------------------------|-------------|----------------------|----------------|-------|
| 3 | TH3-T | GESTIONNAIRE DE PAIE | 3 | 3 |
| | Total TH3-T | | 3 | 3 |
| Total Niv 3 | | | 3 | 3 |
| Total Organisme Gestionnaire | | | 3 | 3 |

T5 - Répartition des apprentis par diplôme et spécialité préparés Récapitulatif Organisme Gestionnaire

CFA privé

| Niveau | Diplôme | Spécialité | 1ère année cursus en 2 ans | 2ème année cursus en 2 ans | Total |
|------------------------------|-----------|-----------------------------------|-------------------------------------|-------------------------------------|-------|
| 3 | BTS | COMPTABILITE ET GESTION | 16 | 19 | 35 |
| | | GESTION DE LA PME | 11 | 10 | 21 |
| | | MANAGEMENT UNITES COMMERCIALES | 11 | 14 | 25 |
| | | TOURISME | 27 | 21 | 48 |
| | Total BTS | | 65 | 64 | 129 |
| Total Niv 3 | | | 65 | 64 | 129 |
| Total Organisme Gestionnaire | | | 65 | 64 | 129 |

T5 - Répartition des apprentis par diplôme et spécialité préparés Récapitulatif Organisme Gestionnaire

CFA Sport Réunion / AP Run Formation

| Niveau | Diplôme | Spécialité | Cursus 1 an | 2ème année cursus en 2 ans | Total |
|------------------------------|---------------|-------------------------------------|----------------|-------------------------------------|-------|
| 3 | DE JEPS | DE JEPS PERFECTIONNEMENT SPORTIF | | 5 | 5 |
| | Total DE JEPS | | | 5 | 5 |
| Total Niv 3 | | | | 5 | 5 |
| 4 | BP JEPS | ACT GYMNIQUES FORME ET FORCE | 4 | | 4 |
| | | ACTIVITES AQUATIQUES NATATION | 2 | | 2 |
| | | ACTIVITES PHYSIQUES POUR TOUS | 3 | | 3 |
| | | SPECIALITE LOISIRS TOUS PUBLICS | 5 | | 5 |
| | Total BP JEPS | | 14 | | 14 |
| Total Niv 4 | | | 14 | | 14 |
| Total Organisme Gestionnaire | | | 14 | 5 | 19 |

T5 - Répartition des apprentis par diplôme et spécialité préparés Récapitulatif Organisme Gestionnaire

Université

| Niveau | Diplôme | Spécialité | Cursus 1 an | 1ère année cursus en 2 ans | 2ème année cursus en 2 ans | Total |
|--------------------------------------|--------------|--|-------------|----------------------------|----------------------------|-------|
| 1 | MASTER | RESS HUM ET ORGANISATION | | 10 | 6 | 16 |
| | Total MASTER | | | 10 | 6 | 16 |
| Total Niv 1 | | | | 10 | 6 | 16 |
| 2 | Licence | ACTIVITES ET TECHNIQ DE COMMUNIC SPE COMM DES ENTREPRISES, DES ASSOC ET DES COLLECT (LP) | 14 | | | 14 |
| | | AGRONOMIE SPE CONSEIL DVPT AGRICOLE (LP) | 4 | | | 4 |
| | | COMMERCE ET DISTRIBUTION | 5 | | | 5 |
| | | COMM SPE COMMERCIALISATION BIENS ET SERVICES INDUS (LP) | 14 | | | 14 |
| | | GESTION PROJETS CONDUITE TRAVAUX | 10 | | | 10 |
| | | HOTELLERIE ET TOURISME SPE TOURISME, HANDICAP, ERGONOMIE, REMISE EN FORME, ENVIRONNEMENT (LP) | 12 | | | 12 |
| | | INDUS AGRO-ALIM, ALIMENTATION SPE QUALITE, HYGIENE, SECURITE ET ENVIRONNEMENT - FILIERES AGRO-ALIMENTAIRES ET BIOLOGIQUES (LP) | 7 | | | 7 |
| MAITRISE ENERGIES RENOUVELABLES (LP) | 7 | | | 7 | | |

T5 - Répartition des apprentis par diplôme et spécialité préparés Récapitulatif Organisme Gestionnaire

| Niveau | Diplôme | Spécialité | Cursus 1 an | 1ère année cursus en 2 ans | 2ème année cursus en 2 ans | Total |
|------------------------------|---------------|--|----------------|-------------------------------------|-------------------------------------|-------|
| 2 | Licence | MANAGEMENT ET GESTION DES ORGANISATIONS | 11 | | | 11 |
| | | METIERS DE L'ANIMATION SOCIALE, SOCIO-EDUCATIVE ET SOCIOCULTURELLE | 5 | | | 5 |
| | | RESEAUX ET TELECOMMUNICATIONS SPE RESEAUX SANS FIL ET SECURITE (LP) | 8 | | | 8 |
| | Total Licence | | 97 | | | 97 |
| Total Niv 2 | | | 97 | | | 97 |
| 3 | DUT | GEA GEST. MANAGMT ORGANISATIONS | 8 | | | 8 |
| | | RESEAUX ET TELECOMMUNICATIONS | 4 | | | 4 |
| | Total DUT | | 12 | | | 12 |
| Total Niv 3 | | | 12 | | | 12 |
| Total Organisme Gestionnaire | | | 109 | 10 | 6 | 125 |

T5 - Répartition des apprentis par diplôme et spécialité préparés Récapitulatif Organisme Gestionnaire

Organismes de formation - CFA

| Niveau | Diplôme | Spécialité | Cursus 1 an | 1ère année cursus en 2 ans | 2ème année cursus en 2 ans | 1ère année cursus en 3 ans | 2ème année cursus en 3 ans | 3ème année cursus en 3 ans | Total | |
|-------------|---------------|--------------------------------------|----------------|-------------------------------------|-------------------------------------|-------------------------------------|-------------------------------------|-------------------------------------|-------|----|
| 1 | TH1-X | EXPERT(E) EN SECURITE DIGITALE | 1 | | | | | | 1 | |
| | | MANAGER DE PROJET | 1 | | 5 | | | | 6 | |
| | | MANAGER ETS CENTRE PROFIT | | 45 | 5 | | | | 50 | |
| | Total TH1-X | | 2 | 45 | 10 | | | | 57 | |
| Total Niv 1 | | | 2 | 45 | 10 | | | | 57 | |
| 2 | Licence | MANAGEMENT UNITES COMMERCIALES | 25 | | | | | | 25 | |
| | Total Licence | | 25 | | | | | | 25 | |
| | TH2-X | ADMINISTRATEUR SYSTEMES RESEAUX | | | 1 | | | | | 1 |
| | | CHEF DE PROJET XMEDIA IESA ECAD | | | | | 8 | 3 | | 11 |
| | | CONCEPTEUR COMMUNICATION VISUELLE | 3 | | | | | | | 3 |
| | | RESP DE COMMUNICATION PUBLICITE | 3 | | | | | | | 3 |
| | | RESP DEVPT ET PILOTAGE COMMERCIAL | 6 | | | | 1 | | | 7 |
| | | RESP ETS ECONOMIE SOC SOLIDAIRE | 1 | | | | | | | 1 |
| | | RESPONSABLE OPERATIONNEL D'UNITE | 3 | | | | | | | 3 |

T5 - Répartition des apprentis par diplôme et spécialité préparés

Récapitulatif Organisme Gestionnaire

| Niveau | Diplôme | Spécialité | Cursus 1 an | 1ère année cursus en 2 ans | 2ème année cursus en 2 ans | 1ère année cursus en 3 ans | 2ème année cursus en 3 ans | 3ème année cursus en 3 ans | Total | |
|-------------|-------------|------------------------------------|-------------|----------------------------|----------------------------|----------------------------|----------------------------|----------------------------|-------|----|
| 2 | TH2-X | RESPONS OP EN GESTION ENTREPRISE | 36 | 12 | | | | | 48 | |
| | | RESP OPERATIONNEL D'ACTIVIVITE | 23 | | | | | | 23 | |
| | Total TH2-X | | 75 | 12 | 1 | 1 | 8 | 3 | 100 | |
| | TH2-R | RESPONSABLE DU DVPT DES AFFAIRES | 14 | | | | | | | 14 |
| | | Total TH2-R | | 14 | | | | | | 14 |
| Total Niv 2 | | | 114 | 12 | 1 | 1 | 8 | 3 | 139 | |
| 3 | TH3-T | MANAGER D'UNITE MARCHANDE | 15 | 73 | | | | | 88 | |
| | | NEGOCIATEUR TECHNICO CCIAL | 2 | 12 | | | | | 14 | |
| | Total TH3-T | | 17 | 85 | | | | | 102 | |
| | TH3-X | GEST ADMN VENTES RELATION CCIALE | 1 | 31 | | | | | | 32 |
| | | Total TH3-X | | 1 | 31 | | | | | 32 |
| Total Niv 3 | | | 18 | 116 | | | | | 134 | |
| 4 | TH4-T | SECRETAIRE ASSISTANT MEDICO-SOCIAL | 2 | | | | | | 2 | |
| | | VENDEUR CONSEIL EN MAGASIN | 39 | 36 | | | | | 75 | |
| | Total TH4-T | | 41 | 36 | | | | | 77 | |
| | BP JEPS | SPECIALITE LOISIRS TOUS PUBLICS | 13 | | | | | | | 13 |
| | | Total BP JEPS | | 13 | | | | | | 13 |

T5 - Répartition des apprentis par diplôme et spécialité préparés Récapitulatif Organisme Gestionnaire

| Niveau | Diplôme | Spécialité | Cursus 1 an | 1ère année cursus en 2 ans | 2ème année cursus en 2 ans | 1ère année cursus en 3 ans | 2ème année cursus en 3 ans | 3ème année cursus en 3 ans | Total | |
|-------------------------------------|------------------|--|----------------|-------------------------------------|-------------------------------------|-------------------------------------|-------------------------------------|-------------------------------------|------------|-----------|
| Total Niv 4 | | | 54 | 36 | | | | | 90 | |
| 5 | CAP | EMPLOY.VENTE : PRDTS ALIMENTAIRES | | 3 | | | | | 3 | |
| | | MACON | | 9 | | | | | 9 | |
| | Total CAP | | | 12 | | | | | 12 | |
| | TH5-T | EMPLOYE CCIAL MAGASIN | 5 | | | | | | | 5 |
| | | Total TH5-T | | 5 | | | | | | 5 |
| | BAPAAT | CPJEPS | 13 | | | | | | | 13 |
| | | Total BAPAAT | | 13 | | | | | | 13 |
| Total Niv 5 | | | 18 | 12 | | | | | 30 | |
| Total Organisme Gestionnaire | | | 206 | 221 | 11 | 1 | 8 | 3 | 450 | |

T5 - Répartition des apprentis par diplôme et spécialité préparés - Récapitulatif Département

| Niveau | Diplôme | Spécialité | Cursus 1 an | 1ère année cursus en 2 ans | 2ème année cursus en 2 ans | 1ère année cursus en 3 ans | 2ème année cursus en 3 ans | 3ème année cursus en 3 ans | Total | |
|--------|--------------|--|-------------|----------------------------|----------------------------|----------------------------|----------------------------|----------------------------|-------|-----|
| 1 | DSCG | COMPTABILITE ET GESTION | | 6 | 11 | | | | 17 | |
| | Total DSCG | | | 6 | 11 | | | | 17 | |
| | MASTER | RESS HUM ET ORGANISATION | | 10 | 6 | | | | 16 | |
| | Total MASTER | | | 10 | 6 | | | | 16 | |
| | TH1-C | MANAGER ACHATS ET SUPPLY CHAIN | | | 15 | | | | | 15 |
| | | MANAGER SYST. INFO. INFRASTRUCTURE | | | 4 | 7 | | | | 11 |
| | Total TH1-C | | | | 19 | 7 | | | | 26 |
| | TH1-X | EXPERT(E) EN SECURITE DIGITALE | | 1 | | | | | | 1 |
| | | MANAGER DE PROJET | | 1 | | 5 | | | | 6 |
| | | MANAGER DES RH | | | 13 | 12 | | | | 25 |
| | | MANAGER ET ENTREPRENEURIAT DE PROJETS NUMERIQUES | | | 11 | 7 | | | | 18 |
| | | MANAGER ETS CENTRE PROFIT | | | 45 | 5 | | | | 50 |
| | Total TH1-X | | | 2 | 69 | 29 | | | | 100 |
| | Total Niv 1 | | | 2 | 104 | 53 | | | | 159 |
| 2 | DCG | COMPTABILITE ET GESTION | | | | | 15 | 10 | 25 | |
| | Total DCG | | | | | | 15 | 10 | 25 | |
| | Licence | ACTIVITES ET TECHNIQ DE COMMUNIC SPE COMM DES ENTREPRISES, DES ASSOC ET DES COLLECT (LP) | 14 | | | | | | 14 | |

T5 - Répartition des apprentis par diplôme et spécialité préparés - Récapitulatif Département

| Niveau | Diplôme | Spécialité | Cursus 1 an | 1ère année cursus en 2 ans | 2ème année cursus en 2 ans | 1ère année cursus en 3 ans | 2ème année cursus en 3 ans | 3ème année cursus en 3 ans | Total |
|--------|---------|--|----------------|-------------------------------------|-------------------------------------|-------------------------------------|-------------------------------------|-------------------------------------|-------|
| 2 | Licence | AGRONOMIE SPE CONSEIL DVPT AGRICOLE (LP) | 4 | | | | | | 4 |
| | | COMMERCE ET DISTRIBUTION | 5 | | | | | | 5 |
| | | COMM SPE COMMERCIALISATION BIENS ET SERVICES INDUS (LP) | 14 | | | | | | 14 |
| | | GESTION PROJETS CONDUITE TRAVAUX | 10 | | | | | | 10 |
| | | HOTELLERIE ET TOURISME SPE TOURISME, HANDICAP, ERGONOMIE, REMISE EN FORME, ENVIRONNEMENT (LP) | 12 | | | | | | 12 |
| | | INDUS AGRO-ALIM, ALIMENTATION SPE QUALITE, HYGIENE, SECURITE ET ENVIRONNEMENT - FILIERES AGRO- ALIMENTAIRES ET BIOLOGIQUES (LP) | 7 | | | | | | 7 |
| | | MAITRISE ENERGIES RENOUVELABLES (LP) | 7 | | | | | | 7 |
| | | MANAGEMENT ET GESTION DES ORGANISATIONS | 11 | | | | | | 11 |
| | | MANAGEMENT UNITES COMMERCIALES | 25 | | | | | | 25 |
| | | METIERS DE L'ANIMATION SOCIALE, SOCIO-EDUCATIVE ET SOCIOCULTURELLE | 5 | | | | | | 5 |
| | | OPTIQUE PROFESSIONNELLE | 3 | | | | | | 3 |
| | | RESEAUX ET TELECOMMUNICATIONS SPE RESEAUX SANS FIL ET SECURITE (LP) | 8 | | | | | | 8 |

T5 - Répartition des apprentis par diplôme et spécialité préparés - Récapitulatif Département

| Niveau | Diplôme | Spécialité | Cursus 1 an | 1ère année cursus en 2 ans | 2ème année cursus en 2 ans | 1ère année cursus en 3 ans | 2ème année cursus en 3 ans | 3ème année cursus en 3 ans | Total | |
|------------------------------------|-------------|---|----------------|-------------------------------------|-------------------------------------|-------------------------------------|-------------------------------------|-------------------------------------|-------|----|
| 2 | Licence | RESP PFEUILLE CLIENT CABNT EXPERT | 8 | | | | | | 8 | |
| | | Total Licence | 133 | | | | | | 133 | |
| | TH2-C | CHEF PROJET MARKETING INTERNET | 6 | | | | | | | 6 |
| | | CONCEPTEUR DE SYSTEMES D'INFORMATION | 12 | | | | | | | 12 |
| | | CONTROLEUR GESTION | 1 | | | | | | | 1 |
| | | RESPONSABLE EN COMMERCE EXTERIEUR (ESCE) | 7 | | | | | | | 7 |
| | | RESPONSABLE LOGISTIQUE | 13 | | | | | | | 13 |
| | | RESPONSABLE MANAGER DISTRIBUTION | 17 | | | | | | | 17 |
| | | RESPONSABLE QUALITE SECURITE SURETE ENVIRONNEMENT | | 11 | 8 | | | | | 19 |
| | | RESP UNITE PROD ET PROJET IND | | 12 | 9 | | | | | 21 |
| | Total TH2-C | 56 | 23 | 17 | | | | | 96 | |
| | TH2-X | ADMINISTRATEUR SYSTEMES RESEAUX | | | 1 | | | | | 1 |
| | | CHEF DE PROJET XMEDIA IESA ECAD | | | | | | 8 | 3 | 11 |
| | | CONCEPTEUR COMMUNICATION VISUELLE | 3 | | | | | | | 3 |
| | | CONSULTANT RECRUTEMENT | 14 | | | | | | | 14 |
| RESP DE COMMUNICATION PUBLICITE | | 3 | | | | | | | 3 | |

T5 - Répartition des apprentis par diplôme et spécialité préparés - Récapitulatif Département

| Niveau | Diplôme | Spécialité | Cursus 1 an | 1ère année cursus en 2 ans | 2ème année cursus en 2 ans | 1ère année cursus en 3 ans | 2ème année cursus en 3 ans | 3ème année cursus en 3 ans | Total |
|-------------|-------------|--|-------------|----------------------------|----------------------------|----------------------------|----------------------------|----------------------------|-------|
| 2 | TH2-X | RESP DEVPT ET PILOTAGE COMMERCIAL | 6 | | | 1 | | | 7 |
| | | RESP ETS ECONOMIE SOC SOLIDAIRE | 1 | | | | | | 1 |
| | | RESPONSABLE GESTION PAIE SOCIAL | 1 | | | | | | 1 |
| | | RESPONSABLE GESTION RH | 16 | | | | | | 16 |
| | | RESPONSABLE OPERATIONNEL D'UNITE | 3 | | | | | | 3 |
| | | RESPONS OP EN GESTION ENTREPRISE | 36 | 12 | | | | | 48 |
| | | RESP OPERATIONNEL D'ACTIVIVITE | 23 | | | | | | 23 |
| | Total TH2-X | | 106 | 12 | 1 | 1 | 8 | 3 | 131 |
| | TH2-R | RESPONSABLE DU DVPT DES AFFAIRES | 14 | | | | | | 14 |
| Total TH2-R | | 14 | | | | | | 14 | |
| Total Niv 2 | | | 309 | 35 | 18 | 1 | 23 | 13 | 399 |
| 3 | BTS | AMENAGEMENT FINITION | | | 7 | | | | 7 |
| | | ASSURANCE | | 2 | 1 | | | | 3 |
| | | BANQUE, CONSEILLER DE CLIENTELE (PARTICULIERS) | | | 11 | | | | 11 |
| | | BATIMENT | | 2 | | | | | 2 |
| | | COMMUNICATION | | | 16 | | | | 16 |
| | | COMPTABILITE ET GESTION | | 24 | 19 | | | | 43 |
| | | DEVELOPPEMENT ET REALISATION BOIS | | | 1 | | | | |

T5 - Répartition des apprentis par diplôme et spécialité préparés - Récapitulatif Département

| Niveau | Diplôme | Spécialité | Cursus 1 an | 1ère année cursus en 2 ans | 2ème année cursus en 2 ans | 1ère année cursus en 3 ans | 2ème année cursus en 3 ans | 3ème année cursus en 3 ans | Total |
|---------------------|---------|--|----------------|-------------------------------------|-------------------------------------|-------------------------------------|-------------------------------------|-------------------------------------|-------|
| 3 | BTS | DIETETIQUE | | | 2 | | | | 2 |
| | | ELECTROTECHNIQUE | | 6 | 7 | | | | 13 |
| | | GESTION DE LA PME | | 50 | 44 | | | | 94 |
| | | GEST. TRANSP. & LOGIST. ASSOCIEE | | 3 | | | | | 3 |
| | | MAINT.SYST. OPTA SYSTEMES DE PRODUCTION | | 21 | 30 | | | | 51 |
| | | MAINT.VEHIC.AUTO OPT. VEHIC.PART. | | 9 | 4 | | | | 13 |
| | | MANAGEMENT UNITES COMMERCIALES | | 11 | 21 | | | | 32 |
| | | METIERS DE L'EAU | | 1 | | | | | 1 |
| | | METIERS DES SERV. A L'ENVIRONNEMENT | | | 7 | | | | 7 |
| | | NEGOCIATION ET DIGITALISATION DE LA RELATION CLIENT | | 17 | 8 | | | | 25 |
| | | OPTICIEN LUNETIER | | 17 | 16 | | | | 33 |
| | | PROFESSIONS IMMOBILIERES | | 6 | | | | | 6 |
| | | SERVICES ET PRESTATIONS DES SECTEURS SANITAIRE ET SOCIAL | | 2 | 14 | | | | 16 |
| | | SUPPORT A L'ACTION MANAGERIALE | | 45 | 40 | | | | 85 |
| | | SYST. CONSTRUCTIFS BOIS & HABITAT | | 1 | | | | | 1 |
| TECHNICO-COMMERCIAL | | | 1 | | | | 1 | | |
| TOURISME | | 27 | 21 | | | | 48 | | |

T5 - Répartition des apprentis par diplôme et spécialité préparés - Récapitulatif Département

| Niveau | Diplôme | Spécialité | Cursus 1 an | 1ère année cursus en 2 ans | 2ème année cursus en 2 ans | 1ère année cursus en 3 ans | 2ème année cursus en 3 ans | 3ème année cursus en 3 ans | Total | |
|--------|---|--|----------------|-------------------------------------|-------------------------------------|-------------------------------------|-------------------------------------|-------------------------------------|------------|-----------|
| | | Total BTS | | 245 | 269 | | | | 514 | |
| 3 | BTS AG | AMENAGEMENTS PAYSAGERS | | 9 | 5 | | | | 14 | |
| | | PRODUCTIONS ANIMALES | | 11 | 6 | | | | 17 | |
| | | SCIENCES ET TECHNOLOGIES DES ALIMENTS SPE ALIMENTS ET PROCESSUS TECHNOLOGIQUES (BTSA) | | 8 | | | | | 8 | |
| | | Total BTS AG | | 28 | 11 | | | | 39 | |
| | TH3-C | ASSISTANT DE DIRECTION | 5 | | | | | | | 5 |
| | | GESTIONNAIRE UNITE COMMERCIALE | | 21 | 22 | | | | | 43 |
| | | TECHNICIEN SUP RESEAUX TELECOMS | | 13 | 13 | | | | | 26 |
| | | Total TH3-C | 5 | 34 | 35 | | | | | 74 |
| | TH3-T | CONDUCTEUR DE TRAVAUX PUBLICS ROUTES CANALISATIONS | | 2 | 3 | | | | | 5 |
| | | CONDUCTEUR TAVAUX DU BATIMENT | | 9 | 5 | | | | | 14 |
| | | GEOMETRE ET TRAVAUX PUBLICS | | 3 | | | | | | 3 |
| | | GESTIONNAIRE DE PAIE | 3 | | | | | | | 3 |
| | | MANAGER D'UNITE MARCHANDE | 15 | 73 | | | | | | 88 |
| | | NEGOCIATEUR TECHNICO CCIAL | 2 | 12 | | | | | | 14 |
| | TECHNICIEN SUP METHOD EXPLOIT LOGISTIQUE | | 12 | 12 | | | | | 24 | |

T5 - Répartition des apprentis par diplôme et spécialité préparés - Récapitulatif Département

| Niveau | Diplôme | Spécialité | Cursus 1 an | 1ère année cursus en 2 ans | 2ème année cursus en 2 ans | 1ère année cursus en 3 ans | 2ème année cursus en 3 ans | 3ème année cursus en 3 ans | Total |
|---------------|-------------|------------------------------------|-------------|----------------------------|----------------------------|----------------------------|----------------------------|----------------------------|-------|
| 3 | TH3-T | TECH SUP TRANSPORT TERREST MARCHD | | 4 | 8 | | | | 12 |
| | Total TH3-T | | 20 | 115 | 28 | | | | 163 |
| | TH3-X | GEST ADMN VENTES RELATION CCIALE | 1 | 31 | | | | | 32 |
| | Total TH3-X | | 1 | 31 | | | | | 32 |
| | BM | COIFFEUR | | | 1 | | | | 1 |
| | Total BM | | | | 1 | | | | 1 |
| | DUT | GEA GEST. MANAGMT ORGANISATIONS | 8 | | | | | | 8 |
| | | RESEAUX ET TELECOMMUNICATIONS | 4 | | | | | | 4 |
| | Total DUT | | 12 | | | | | | 12 |
| | DE JEPS | DE JEPS PERFECTIONNEMENT SPORTIF | | | 5 | | | | 5 |
| Total DE JEPS | | | | 5 | | | | 5 | |
| Total Niv 3 | | | 38 | 453 | 349 | | | | 840 |
| 4 | BACPRO | ACCUEIL - RELATION CLIENTS USAGERS | | | | | | 2 | 2 |
| | | BIO-INDUSTRIES DE TRANSFORMATION | | | | 2 | | | 2 |
| | | COMMERCE | | | | 2 | | 6 | 8 |
| | | GESTION-ADMINISTRATION | | | | | | 7 | 7 |
| | | LOGISTIQUE | | | | | 15 | 10 | 25 |
| | | MAINT.VEHIC.AUTO OPT. VEHIC.PART. | | | | 3 | 19 | 14 | 36 |

T5 - Répartition des apprentis par diplôme et spécialité préparés - Récapitulatif Département

| Niveau | Diplôme | Spécialité | Cursus 1 an | 1ère année cursus en 2 ans | 2ème année cursus en 2 ans | 1ère année cursus en 3 ans | 2ème année cursus en 3 ans | 3ème année cursus en 3 ans | Total | |
|---------------------|------------------|---|----------------|-------------------------------------|-------------------------------------|-------------------------------------|-------------------------------------|-------------------------------------|-------|----|
| 4 | BACPRO | MAINT.VEHIC.OPT VEHIC.TRANS.ROUT | | | | 2 | 8 | 5 | 15 | |
| | | METIERS DE L'ELECTRICITE ET DE SES ENVIRONNEMENTS CONNECTES | | | | 6 | 7 | 10 | 23 | |
| | | OUVRAGES DU BATIMENT METALLERIE | | | | 3 | 1 | 1 | 5 | |
| | | PHOTOGRAPHE | | | | | 1 | 2 | 3 | |
| | | PILOTE DE LIGNE DE PRODUCTION | | | | 1 | 1 | | 2 | |
| | | REPARATION DES CARROSSERIES | | | | 3 | 7 | 5 | 15 | |
| | | TRAVAUX PUBLICS | | | | | 6 | 9 | 15 | |
| | Total BACPRO | | | | | 22 | 65 | 71 | 158 | |
| | BAC PRO AG | CONDUITE ET GESTION DE L'ENTREPRISE AGRICOLE | | | | | | | 5 | 5 |
| | | PRODUCTIONS HORTICOLES | | | | | | | 6 | 6 |
| | | TECHN CONSEIL VENTE EN ALIMENTATION SPE PRODUITS ALIMENTAIRES | | | | | | 5 | 10 | 15 |
| | Total BAC PRO AG | | | | | | | 5 | 21 | 26 |
| | BP | ARTS DE LA CUISINE | | 18 | 14 | | | | | 32 |
| | | ARTS DU SERVICE ET COMMERCIALISATION EN RESTAURATION | | 12 | 4 | | | | | 16 |
| | | BOUCHER | | 2 | 2 | | | | | 4 |
| BOULANGER | | | 10 | 9 | | | | | 19 | |
| CHARCUTIER-TRAITEUR | | | 1 | 2 | | | | | 3 | |

T5 - Répartition des apprentis par diplôme et spécialité préparés - Récapitulatif Département

| Niveau | Diplôme | Spécialité | Cursus 1 an | 1ère année cursus en 2 ans | 2ème année cursus en 2 ans | 1ère année cursus en 3 ans | 2ème année cursus en 3 ans | 3ème année cursus en 3 ans | Total | |
|--------|--------------------------------------|--|----------------|-------------------------------------|-------------------------------------|-------------------------------------|-------------------------------------|-------------------------------------|-------|-----|
| 4 | BP | COIFFURE | | 34 | 46 | | | | 80 | |
| | | ELECTRICIEN(NE) | | 20 | 4 | | | | 24 | |
| | | ESTHETIQUE COSMETIQUE PARFUMERIE | | 14 | 9 | | | | 23 | |
| | | INSTALLATEUR DEPANNEUR EN FROID ET CONDITIONNEMENT AIR | | 10 | 5 | | | | 15 | |
| | | MACON | | 12 | 15 | | | | 27 | |
| | | MENUISIER | | 4 | 8 | | | | 12 | |
| | | MENUISIER ALUMINIUM-VERRE | | 6 | 12 | | | | 18 | |
| | | METALLIER | | 4 | 7 | | | | 11 | |
| | | MONTEUR INSTALLATIONS GENIE CLIM. ET SANITAIRE | | 5 | 7 | | | | 12 | |
| | | PEINTRE-APPLICATEUR DE REVETEMENT | | 11 | 6 | | | | 17 | |
| | | PREPARATEUR EN PHARMACIE | | 55 | 35 | | | | 90 | |
| | Total BP | | | | 218 | 185 | | | | 403 |
| | BPA | AMENAGEMENTS PAYSAGERS | | | 2 | 12 | | | | 14 |
| | | RESPONSABLE D'ENTREPRISE AGRICOLE | | | 33 | 25 | | | | 58 |
| | Total BPA | | | | 35 | 37 | | | | 72 |
| | BMA | EBENISTE | | | | 3 | | | | 3 |
| | Total BMA | | | | | 3 | | | | 3 |
| MC4 | TECH.ENERG.RENOUV.B EN.THERMIQUE | | 4 | | | | | | 4 | |
| | TECHNICIEN EN RESEAUX ELECTRIQUES | | 10 | | | | | | 10 | |

T5 - Répartition des apprentis par diplôme et spécialité préparés - Récapitulatif Département

| Niveau | Diplôme | Spécialité | Cursus 1 an | 1ère année cursus en 2 ans | 2ème année cursus en 2 ans | 1ère année cursus en 3 ans | 2ème année cursus en 3 ans | 3ème année cursus en 3 ans | Total | |
|----------------------------------|--------------|--|----------------|-------------------------------------|-------------------------------------|-------------------------------------|-------------------------------------|-------------------------------------|-------|-----|
| | Total MC4 | | 14 | | | | | | 14 | |
| 4 | TH4-AG | TECHNICIEN AGRICOLE | | 5 | 10 | | | | 15 | |
| | | TECHNICIEN JARDINS ESPACES VERTS | | 5 | 5 | | | | 10 | |
| | Total TH4-AG | | | 10 | 15 | | | | 25 | |
| | TH4-C | VENDEUR CONSEIL UNITE CCIALE | 35 | | | | | | | 35 |
| | | Total TH4-C | | 35 | | | | | | 35 |
| | TH4-T | INFOGRAPHISTE METTEUR EN PAGE | | 9 | 5 | | | | | 14 |
| | | SECRETAIRE ASSISTANT MEDICO-SOCIAL | 2 | | | | | | | 2 |
| | | SECRETAIRE COMPTABLE | | 3 | | | | | | 3 |
| | | TECH INTERV FROID CCIAL CLIMATISA | | 6 | 6 | | | | | 12 |
| | | TECHNICIEN DES RESEAUX CABLES DE COMMUNICATIONS | 5 | | | | | | | 5 |
| | | TECHNICIEN EN LOGISTIQUE D'ENTREPOSAGE | | 7 | 12 | | | | | 19 |
| | | VENDEUR CONSEIL EN MAGASIN | 39 | 36 | | | | | | 75 |
| | Total TH4-T | | 46 | 61 | 23 | | | | | 130 |
| | TH4-X | CONSEILLER SERVICES EN ELECTRODOMESTIQUE ET MULTIMEDIA | 5 | | | | | | | 5 |
| | | TECHNICIEN SERVICES EN MULTIMEDIA | 2 | | | | | | | 2 |
| VENDEUR ELECTRODOM MULTIMEDIA | | 4 | | | | | | | 4 | |

T5 - Répartition des apprentis par diplôme et spécialité préparés - Récapitulatif Département

| Niveau | Diplôme | Spécialité | Cursus 1 an | 1ère année cursus en 2 ans | 2ème année cursus en 2 ans | 1ère année cursus en 3 ans | 2ème année cursus en 3 ans | 3ème année cursus en 3 ans | Total | |
|--------------------|------------------------|--|----------------|-------------------------------------|-------------------------------------|-------------------------------------|-------------------------------------|-------------------------------------|------------|----|
| | | Total TH4-X | 11 | | | | | | 11 | |
| 4 | BP JEPS | ACT GYMNIQUES FORME ET FORCE | 4 | | | | | | 4 | |
| | | ACTIVITES AQUATIQUES NATATION | 2 | | | | | | 2 | |
| | | ACTIVITES PHYSIQUES POUR TOUS | 3 | | | | | | 3 | |
| | | SPECIALITE LOISIRS TOUS PUBLICS | 18 | | 7 | | | | 25 | |
| | | Total BP JEPS | 27 | | 7 | | | | 34 | |
| | BTM | ASS DIRIGEANT ENTREPRISE ARTISANALE (ADEA) | 13 | | | | | | | 13 |
| | | PATISSIER CONFISEUR GLACIER TRAIT | | 5 | 5 | | | | | 10 |
| | | PROTHESISTE DENTAIRE | | | | 1 | 4 | 5 | | 10 |
| | | Total BTM | 13 | 5 | 5 | 1 | 4 | 5 | 33 | |
| | CSA NIV 4 | CONDUITE DE PRODUCTION EN AGRICULTURE BIOLOGIQUE ET COMMERCIALISATION | 12 | 1 | | | | | | 13 |
| | Total CSA NIV 4 | 12 | 1 | | | | | | 13 | |
| Total Niv 4 | | | 158 | 330 | 275 | 23 | 74 | 97 | 957 | |
| 5 | CAP | AGENT DE PROPRETE ET D'HYGIENE | | 8 | 9 | | | | 17 | |
| | | AGENT POLYVALENT DE RESTAURATION | | 70 | 46 | | | | 116 | |
| | | BOUCHER | | 30 | 19 | | | | 49 | |
| | | BOULANGER | | 49 | 49 | | | | 98 | |
| | | CARRELEUR MOSAISTE | | 12 | 7 | | | | 19 | |

T5 - Répartition des apprentis par diplôme et spécialité préparés - Récapitulatif Département

| Niveau | Diplôme | Spécialité | Cursus 1 an | 1ère année cursus en 2 ans | 2ème année cursus en 2 ans | 1ère année cursus en 3 ans | 2ème année cursus en 3 ans | 3ème année cursus en 3 ans | Total |
|--------|---------|---|----------------|-------------------------------------|-------------------------------------|-------------------------------------|-------------------------------------|-------------------------------------|-------|
| 5 | CAP | CHARCUTIER-TRAITEUR | | 13 | 11 | | | | 24 |
| | | CHARPENTIER BOIS | | 1 | 3 | | | | 4 |
| | | COIFFURE | | 53 | 57 | | | | 110 |
| | | COMMERCIALISATION SERVICES HOTELERIE CAFE RESTAU. | | 34 | 26 | | | | 60 |
| | | CONDUCTEUR ROUTIER MARCHANDISES | | 17 | 10 | | | | 27 |
| | | CONSTRUCTEUR CANALISATIONS TP | | 3 | 5 | | | | 8 |
| | | CONSTRUCTEUR DE ROUTES | | 2 | 1 | | | | 3 |
| | | CONSTRUCTEUR OUV.BAT.ALU.VER.M.S. | | 14 | 19 | | | | 33 |
| | | CUISINE | | 71 | 52 | | | | 123 |
| | | ELECTRICIEN(NE) | | 35 | 3 | | | | 38 |
| | | EMPLOY.VENTE : PRDTS ALIMENTAIRES | | 3 | 2 | | | | 5 |
| | | EMPL.VENTE: PRDTS EQUIP.COURANT | | | | 4 | | | 4 |
| | | ESTHETIQUE COSMETIQUE PARFUMERIE | | 19 | 29 | | | | 48 |
| | | ETANCHEUR BATIMENT TP | | 3 | 2 | | | | 5 |
| | | FLEURISTE | | 2 | 3 | | | | 5 |
| | | GLACIER FABRICANT | | 2 | 1 | | | | 3 |
| | | INSTALLATEUR EN FROID ET CONDITIONNEMENT D'AIR | | 19 | 14 | | | | 33 |
| MACON | | 45 | 42 | | | | 87 | | |

T5 - Répartition des apprentis par diplôme et spécialité préparés - Récapitulatif Département

| Niveau | Diplôme | Spécialité | Cursus 1 an | 1ère année cursus en 2 ans | 2ème année cursus en 2 ans | 1ère année cursus en 3 ans | 2ème année cursus en 3 ans | 3ème année cursus en 3 ans | Total |
|-----------------------|---------|---|----------------|-------------------------------------|-------------------------------------|-------------------------------------|-------------------------------------|-------------------------------------|-------|
| 5 | CAP | MAINTENANCE DE BATIMENTS DE COLLECTIVITES | | 12 | 10 | | | | 22 |
| | | MAINT.MAT. OPT.MAT.TP MANUTENTION | | 2 | 4 | | | | 6 |
| | | MAINT.VEHIC.AUTO OPT. VEHIC.PART. | | 32 | 37 | | | | 69 |
| | | MAINT.VEHIC.OPT MOTOCYCLES | | 5 | 3 | | | | 8 |
| | | MAINT.VEHIC.OPT VEHIC.TRANS.ROUT | | 8 | 8 | | | | 16 |
| | | MENUISIER FABRICT MEN MOB AGENCMT | | 7 | 13 | | | | 20 |
| | | METIERS DE LA BLANCHISSERIE | | | | 4 | | | 4 |
| | | MONTEUR INSTALLATIONS SANITAIRES | | | 11 | 14 | | | 25 |
| | | OPERATEUR/OPERATRICE LOGISTIQUE | | | 11 | 12 | | | 23 |
| | | PATISSIER | | | 74 | 56 | | | 130 |
| | | PEINTRE-APPLICATEUR DE REVETEMENT | | | 12 | 23 | | | 35 |
| | | PEINTURE EN CARROSSERIE | | | 9 | 16 | | | 25 |
| | | PLATRIER-PLAQUISTE | | | 2 | 4 | | | 6 |
| | | REPARATION DES CARROSSERIES | | | 8 | 7 | | | 15 |
| | | SELLERIE GENERALE | | | 4 | 3 | | | 7 |
| | | SERIGRAPHIE INDUSTRIELLE | | | 3 | 3 | | | 6 |
| SERRURERIE-METALLERIE | | | 34 | 30 | | | 64 | | |

T5 - Répartition des apprentis par diplôme et spécialité préparés - Récapitulatif Département

| Niveau | Diplôme | Spécialité | Cursus 1 an | 1ère année cursus en 2 ans | 2ème année cursus en 2 ans | 1ère année cursus en 3 ans | 2ème année cursus en 3 ans | 3ème année cursus en 3 ans | Total | |
|--------------|--------------------|---|-------------------|-------------------------------------|-------------------------------------|-------------------------------------|-------------------------------------|-------------------------------------|--------------|------------|
| | | Total CAP | | 739 | 661 | | | | 1 400 | |
| 5 | CAPA | AGRICULTURES DES REGIONS CHAUDES | | 30 | 28 | | | | 58 | |
| | | JARDINIER PAYSAGISTE | | 6 | 14 | | | | 20 | |
| | | METIERS DE L'AGRICULTURE | | 12 | 9 | | | | 21 | |
| | | OPERATEUR EN INDUSTRIES AGROALIM SPE TRANSF DE PRODUITS ALIM | | 16 | 8 | | | | 24 | |
| | | PALEFRENIER SOIGNEUR | | 5 | 1 | | | | 6 | |
| | | | Total CAPA | | 69 | 60 | | | | 129 |
| | MC5 | BOULANGERIE SPECIALISEE (MC5) | 7 | | | | | | | 7 |
| | | CUISINIER DESSERTS RESTAU. (MC5) | 13 | | | | | | | 13 |
| | | PATIS.GLACE.CHOC.CONFIS.SP . (MC5) | 23 | | | | | | | 23 |
| | | | Total MC5 | 43 | | | | | | 43 |
| | BPA5 | TPA / POLYCULTURE ELEVAGE | | | 4 | 6 | | | | 10 |
| | | TPH ARBORICULTURE FRUITIERE | | | 2 | | | | | 2 |
| | | TPH HORTIC ORNEMENTALE LEGUMIERE | | | 5 | 6 | | | | 11 |
| | | TRANSFO ALIM TRANSFO PROD ALIM | | | | 10 | | | | 10 |
| | | Total BPA5 | | 11 | 22 | | | | 33 | |
| DIV-5 | AMBULANCIER | 6 | | | | | | | 6 | |
| | | Total DIV-5 | 6 | | | | | | 6 | |

T5 - Répartition des apprentis par diplôme et spécialité préparés - Récapitulatif Département

| Niveau | Diplôme | Spécialité | Cursus 1 an | 1ère année cursus en 2 ans | 2ème année cursus en 2 ans | 1ère année cursus en 3 ans | 2ème année cursus en 3 ans | 3ème année cursus en 3 ans | Total |
|--------------------|-----------------------------------|--|-------------|----------------------------|----------------------------|----------------------------|----------------------------|----------------------------|-------|
| 5 | TH5-M | AUXILIAIRE EN PROTHESE DENTAIRE | | 1 | 1 | | | | 2 |
| | | PREPARATEUR(TRICE) VENDEUR(SE) BOUCHERIE | | 1 | | | | | 1 |
| | | PREPARATEUR(TRICE) VENDEUR(SE) CHARCUTERIE TRAITEUR | | 2 | | | | | 2 |
| | | VENDEUR EN BOULANGERIE-PATISSERIE | 16 | | | | | | 16 |
| | Total TH5-M | | | 16 | 4 | 1 | | | 21 |
| | TH5-T | EMPLOYE CCIAL MAGASIN | 5 | | | | | | 5 |
| | | INSTALLATEUR DE RESEAUX CABLES DE COMMUNICATION | 20 | | | | | | 20 |
| | | MENUISIER POSEUR INSTALLATEUR | | 2 | 4 | | | | 6 |
| | Total TH5-T | | | 25 | 2 | 4 | | | 31 |
| | CSA NIV 5 | TRACTEURS ET MACHINES AGRICOLES - UTILISATION ET MAINTENANCE | 5 | | | | | | 5 |
| | Total CSA NIV 5 | | | 5 | | | | | 5 |
| | BAPAAT | CPJEPS | 13 | | | | | | 13 |
| | Total BAPAAT | | | 13 | | | | | 13 |
| | TH5-X | PIZZAIOLO/PIZZAIOLA | 12 | | | | | | 12 |
| | Total TH5-X | | | 12 | | | | | 12 |
| TH5-C | EMPLOYE POLYVALT CCE DISTRIBUTION | 19 | | | | | | 19 | |
| Total TH5-C | | | 19 | | | | | 19 | |
| Total Niv 5 | | | 139 | 825 | 748 | | | 1 712 | |

T5 - Répartition des apprentis par diplôme et spécialité préparés - Récapitulatif Département

| Niveau | Diplôme | Spécialité | Cursus 1 an | 1ère année cursus en 2 ans | 2ème année cursus en 2 ans | 1ère année cursus en 3 ans | 2ème année cursus en 3 ans | 3ème année cursus en 3 ans | Total |
|--------------------------|---------|------------|----------------|-------------------------------------|-------------------------------------|-------------------------------------|-------------------------------------|-------------------------------------|--------------|
| Total Département | | | 646 | 1 747 | 1 443 | 24 | 97 | 110 | 4 067 |

T6 - Répartition des apprentis par âge et niveau - Situation au 31/12/2019

Direction Régionale de l'Agriculture et de la Forêt

9740922J CFA AGRICOLE ST JOSEPH

| Sexe | Niveau | Diplôme | Année | 15 ans | 16 ans | 17 ans | 18 ans | 19 ans | 20 ans | 21 ans | 22 ans | 23 ans | 24 ans | 25 ans | 26 ans | 27 ans | Total | | |
|-------------------|-----------------------|-----------------------|-------------------|--------|--------|--------|--------|--------|--------|--------|--------|--------|--------|--------|--------|--------|-------|----|---|
| Filles | 3 | BTS AG | 1ère Année | | | | 4 | 2 | 1 | | 1 | | | | | | 8 | | |
| | | | Sous-Total BTS AG | | | | 4 | 2 | 1 | | 1 | | | | | | 8 | | |
| | | Total Niveau 3 | | | | 4 | 2 | 1 | | 1 | | | | | | | 8 | | |
| | 4 | BPA | 1ère Année | | | | | | | | | 1 | | | | | | 1 | |
| | | | 2ème Année | | | | | 1 | 2 | | 1 | 1 | | | | | | 5 | |
| | | Sous-Total BPA | | | | | 1 | 2 | | 2 | 1 | | | | | | | 6 | |
| | Total Niveau 4 | | | | | | | 1 | 2 | | 2 | 1 | | | | | 6 | | |
| | 5 | CAPA | 1ère Année | 1 | | | | 1 | 1 | | | | | | 1 | | | 4 | |
| | | | 2ème Année | | | | 2 | | | 1 | | | | | | | | | 3 |
| | | Sous-Total CAPA | 1 | | | 2 | 1 | 1 | 1 | | | | | | 1 | | | 7 | |
| | | BPA5 | 1ère Année | 1 | | | | | | | | | | | | | | | 1 |
| | | | 2ème Année | | | 1 | | 1 | 1 | | | | 1 | | 1 | | | | 5 |
| | | Sous-Total BPA5 | 1 | | 1 | | 1 | 1 | 1 | | | 1 | | 1 | | | | 6 | |
| | Total Niveau 5 | | | 2 | | 1 | 2 | 2 | 2 | 1 | | 1 | | 2 | | | | 13 | |
| | Total Filles | | | 2 | | 1 | 6 | 5 | 5 | 1 | 3 | 2 | | 2 | | | | 27 | |
| Garçons | 3 | BTS AG | 1ère Année | | 1 | | 4 | 2 | 1 | | 1 | | | | 1 | 1 | 11 | | |
| | | | 2ème Année | | | | | 3 | 1 | | 1 | | | | 1 | | 6 | | |
| | | Sous-Total BTS AG | | 1 | | 4 | 5 | 2 | | 2 | | | | 2 | 1 | 17 | | | |
| | Total Niveau 3 | | 1 | | 4 | 5 | 2 | | 2 | | | | 2 | 1 | 17 | | | | |
| | 4 | BACPRO | 1ère Année | | | | | | | | | | 1 | 1 | | | | 2 | |
| Sous-Total BACPRO | | | | | | | | | | | | 1 | 1 | | | | 2 | | |
| BPA | 1ère Année | | | | 3 | 4 | 3 | 1 | | | | | | | | | 11 | | |

T6 - Répartition des apprentis par âge et niveau - Situation au 31/12/2019

| Sexe | Niveau | Diplôme | Année | 15 ans | 16 ans | 17 ans | 18 ans | 19 ans | 20 ans | 21 ans | 22 ans | 23 ans | 24 ans | 25 ans | 26 ans | 27 ans | Total | |
|---------|-----------------------------|------------------------|-------------|--------|--------|--------|--------|--------|--------|--------|--------|--------|--------|--------|--------|--------|-------|-----|
| Garçons | 4 | BPA | 2ème Année | | | | | | 3 | 1 | 1 | | | | 1 | | 6 | |
| | | Sous-Total BPA | | | | | 3 | 4 | 6 | 2 | 1 | | | | | 1 | | 17 |
| | | Total Niveau 4 | | | | | 3 | 4 | 6 | 2 | 1 | 1 | 1 | | | 1 | | 19 |
| | 5 | CAPA | 1ère Année | | 9 | 7 | 1 | 1 | 3 | 2 | 3 | 5 | | 1 | | 1 | | 33 |
| | | | 2ème Année | | | 1 | 6 | 6 | | | | | 1 | 3 | | 1 | | 18 |
| | | Sous-Total CAPA | | | 9 | 8 | 7 | 7 | 3 | 2 | 3 | 6 | 3 | 1 | 1 | 1 | | 51 |
| | | BPA5 | 1ère Année | | | | 3 | 3 | 2 | | | | | 2 | | | | 10 |
| | | | 2ème Année | | | | 1 | 3 | 3 | 1 | 3 | 1 | 1 | 2 | 2 | | | 17 |
| | | Sous-Total BPA5 | | | | | 4 | 6 | 5 | 1 | 3 | 1 | 3 | 2 | 2 | | | 27 |
| | | CSA NIV 5 | Cursus 1 an | | | | | 2 | 1 | 2 | | | | | | | | 5 |
| | Sous-Total CSA NIV 5 | | | | | | 2 | 1 | 2 | | | | | | | | 5 | |
| | Total Niveau 5 | | | 9 | 8 | 11 | 15 | 9 | 5 | 6 | 7 | 6 | 3 | 3 | 1 | | 83 | |
| | Total Garçons | | | | 9 | 9 | 11 | 22 | 18 | 13 | 8 | 10 | 7 | 4 | 3 | 4 | 1 | 119 |

T6 - Répartition des apprentis par âge et niveau - Situation au 31/12/2019

9741090S CFA AGRICOLE ST PAUL

| Sexe | Niveau | Diplôme | Année | 15 ans | 16 ans | 17 ans | 18 ans | 19 ans | 20 ans | 21 ans | 22 ans | 23 ans | 24 ans | 25 ans | 26 ans | 27 ans | 28 ans | 29 ans | 30 - 35 ans | 36 - 39 ans | 40 - 49 ans | Total | |
|---------|-----------------------------|---------------------------|---------------------------|--------|--------|--------|--------|--------|--------|--------|--------|--------|--------|--------|--------|--------|--------|--------|-------------|-------------|-------------|-------|----|
| Filles | 4 | BAC PRO AG | 3ème Année | | | | | | | 1 | | | | | | | | | | | | 1 | |
| | | Sous-Total BAC PRO | | | | | | | | | 1 | | | | | | | | | | | | 1 |
| | | BPA | 1ère Année | | | | | | | | | | 1 | | 1 | | | | | | | | 2 |
| | | Sous-Total BPA | | | | | | | | | | | | 1 | | 1 | | | | | | | 2 |
| | Total Niveau 4 | | | | | | | | | 1 | | 1 | | 1 | | | | | | | | 3 | |
| | 5 | CAPA | 1ère Année | 1 | 2 | 1 | 1 | 1 | | | | 1 | | | | | | | | | | | 7 |
| | | | 2ème Année | | | | 1 | 1 | | | | | 1 | | | | | | | | | | |
| | | Sous-Total CAPA | | 1 | 2 | 1 | 2 | 2 | | | | 2 | | | | | | | | | | | 10 |
| | | Total Niveau 5 | | | 1 | 2 | 1 | 2 | 2 | | | 2 | | | | | | | | | | | 10 |
| | Total Filles | | | | 1 | 2 | 1 | 2 | 2 | | 1 | 2 | 1 | | 1 | | | | | | | | 13 |
| Garçons | 3 | BTS AG | 1ère Année | | | | 1 | 2 | 2 | 2 | 2 | | | | | | | | | | | 9 | |
| | | | 2ème Année | | | | | 1 | | | 1 | 2 | 1 | | | | | | | | | | 5 |
| | | Sous-Total BTS AG | | | | | 1 | 3 | 2 | 2 | 3 | 2 | 1 | | | | | | | | | | 14 |
| | Total Niveau 3 | | | | | | 1 | 3 | 2 | 2 | 3 | 2 | 1 | | | | | | | | | 14 | |
| | 4 | BAC PRO AG | 3ème Année | | | | 2 | 2 | 3 | | | | 1 | 1 | 1 | | | | | | | | 10 |
| | | | Sous-Total BAC PRO | | | | | 2 | 2 | 3 | | | | 1 | 1 | 1 | | | | | | | |
| | | BPA | 1ère Année | | 1 | 2 | 5 | 1 | 2 | 4 | 2 | 1 | | | 2 | | | | | 1 | | | 21 |
| | | | 2ème Année | | | | 3 | 7 | 2 | 2 | 2 | 3 | | | 1 | 1 | 2 | | | 1 | 2 | | 26 |
| | | Sous-Total BPA | | | 1 | 2 | 8 | 8 | 4 | 6 | 4 | 4 | | | 3 | 1 | 2 | | | 1 | 1 | 2 | 47 |
| | | CSA NIV 4 | 1ère Année | | | | | | | | | 1 | | | | | | | | | | | 1 |
| | | | Cursus 1 an | | | | | | | | 2 | 2 | 3 | | | | 2 | | 1 | | 1 | | 1 |
| | Sous-Total CSA NIV 4 | | | | | | | | | 2 | 3 | 3 | | | | 2 | | 1 | | 1 | | 1 | |
| | Total Niveau 4 | | | | 1 | 2 | 10 | 10 | 9 | 9 | 7 | 5 | 1 | 4 | 3 | 2 | 1 | 1 | 2 | 2 | 1 | 70 | |
| 5 | CAPA | 1ère Année | 3 | 5 | 6 | 4 | 3 | 1 | | | | | 1 | | | | | | | | | 23 | |

T6 - Répartition des apprentis par âge et niveau - Situation au 31/12/2019

| Sexe | Niveau | Diplôme | Année | 15 ans | 16 ans | 17 ans | 18 ans | 19 ans | 20 ans | 21 ans | 22 ans | 23 ans | 24 ans | 25 ans | 26 ans | 27 ans | 28 ans | 29 ans | 30 - 35 ans | 36 - 39 ans | 40 - 49 ans | Total |
|----------------------|--------|------------------------|------------|----------|----------|-----------|-----------|-----------|-----------|-----------|-----------|----------|----------|----------|----------|----------|----------|----------|-------------|-------------|-------------|------------|
| Garçons | 5 | CAPA | 2ème Année | | 2 | 6 | 1 | 2 | 1 | 2 | 3 | 2 | 2 | 1 | 1 | 2 | | 1 | 4 | 1 | | 31 |
| | | Sous-Total CAPA | | 3 | 7 | 12 | 5 | 5 | 2 | 2 | 3 | 2 | 3 | 1 | 1 | 2 | | 1 | 4 | 1 | | 54 |
| | | Total Niveau 5 | | 3 | 7 | 12 | 5 | 5 | 2 | 2 | 3 | 2 | 3 | 1 | 1 | 2 | | 1 | 4 | 1 | | 54 |
| Total Garçons | | | | 3 | 8 | 14 | 16 | 18 | 13 | 13 | 13 | 9 | 5 | 5 | 4 | 4 | 1 | 2 | 6 | 3 | 1 | 138 |

T6 - Répartition des apprentis par âge et niveau - Situation au 31/12/2019

9741595R CFA MFR MAISON FAMILIALE RURALE

| Sexe | Niveau | Diplôme | Année | 16 ans | 17 ans | 18 ans | 19 ans | 20 ans | 21 ans | 22 ans | 23 ans | 24 ans | 25 ans | 30 - 35 ans | Total | |
|------------------------|-----------------------|---------------------------|---------------------------|--------|--------|--------|--------|--------|--------|--------|--------|--------|--------|-------------|-------|----|
| Filles | 4 | BAC PRO AG | 2ème Année | 1 | 2 | | | | | | | | | | 3 | |
| | | | 3ème Année | | | 1 | 2 | 2 | | | | 1 | | 6 | | |
| | | Sous-Total BAC PRO | | | 1 | 2 | 1 | 2 | 2 | | | | | 1 | | 9 |
| | | BP JEPS | 2ème Année | | | | 3 | 1 | 1 | | | | | | 1 | 6 |
| | | | Sous-Total BP JEPS | | | | | 3 | 1 | 1 | | | | | 1 | 6 |
| | | Total Niveau 4 | | | 1 | 2 | 1 | 5 | 3 | 1 | | | | | 1 | 1 |
| Total Filles | | | | 1 | 2 | 1 | 5 | 3 | 1 | | | | 1 | 1 | 15 | |
| Garçons | 4 | BAC PRO AG | 2ème Année | 1 | | 1 | | | | | | | | | 2 | |
| | | | 3ème Année | | 1 | 1 | 1 | | | 1 | | | | | 4 | |
| | | Sous-Total BAC PRO | | | 1 | 1 | 2 | 1 | | | 1 | | | | 6 | |
| | | TH4-AG | 1ère Année | | 2 | 2 | 2 | 1 | 1 | 1 | 1 | | | | | 10 |
| | | | 2ème Année | | | 1 | 5 | 1 | | 1 | 1 | 1 | 2 | 3 | | 15 |
| | | Sous-Total TH4-AG | | | | 2 | 3 | 7 | 2 | 1 | 2 | 2 | 1 | 2 | 3 | 25 |
| | BP JEPS | 2ème Année | | | | 1 | | | | | | | | | 1 | |
| | | Sous-Total BP JEPS | | | | | 1 | | | | | | | | 1 | |
| | Total Niveau 4 | | | 1 | 3 | 5 | 9 | 2 | 1 | 3 | 2 | 1 | 2 | 3 | 32 | |
| | 5 | CAPA | 1ère Année | 2 | | | | | | | | | | | | 2 |
| 2ème Année | | | 2 | 1 | | | 1 | | | | | 1 | | 5 | | |
| Sous-Total CAPA | | | 4 | 1 | | | 1 | | | | | 1 | | 7 | | |
| Total Niveau 5 | | | 4 | 1 | | | 1 | | | | | | 1 | | 7 | |
| Total Garçons | | | | 5 | 4 | 5 | 9 | 3 | 1 | 3 | 2 | 1 | 3 | 3 | 39 | |

T6 - Répartition des apprentis par âge et niveau - Situation au 31/12/2019

Chambre des Métiers et de l'Artisanat

9740986D CFA LEON LEGROS STE CLOTILDE

| Sexe | Niveau | Diplôme | Année | 15 ans | 16 ans | 17 ans | 18 ans | 19 ans | 20 ans | 21 ans | 22 ans | 23 ans | 24 ans | 25 ans | 26 ans | 27 ans | 28 ans | 29 ans | 30 - 35 ans | 36 - 39 ans | 40 - 49 ans | Total | | | |
|--------|-----------------------|-------------------------|-------------|--------|--------|--------|--------|--------|--------|--------|--------|--------|--------|--------|--------|--------|--------|--------|-------------|-------------|-------------|-------|----|-----|----|
| Filles | 3 | BTS | 2ème Année | | | | | | | | 1 | 1 | 1 | | | | | | | | | 3 | | | |
| | | Sous-Total BTS | | | | | | | | | | 1 | 1 | 1 | | | | | | | | | 3 | | |
| | | Total Niveau 3 | | | | | | | | | | 1 | 1 | 1 | | | | | | | | | 3 | | |
| | 4 | BP | 1ère Année | | | 5 | 9 | 11 | 8 | 4 | 5 | 3 | 5 | 4 | | | 1 | | | | | | 55 | | |
| | | | 2ème Année | | | | 3 | 4 | 8 | 8 | 7 | 2 | 4 | 4 | | | 1 | | | | | | | 41 | |
| | | Sous-Total BP | | | | | 5 | 12 | 15 | 16 | 12 | 12 | 5 | 9 | 8 | | 2 | | | | | | | 96 | |
| | | TH4-X | Cursus 1 an | | | | | | | 1 | | | | | | | | | | | | | 1 | | |
| | | Sous-Total TH4-X | | | | | | | | 1 | | | | | | | | | | | | | | 1 | |
| | | BTM | 2ème Année | | | | | | | 1 | | | 1 | | | | | | | | | | 2 | | |
| | | Sous-Total BTM | | | | | | | | 1 | | | 1 | | | | | | | | | | | 2 | |
| | Total Niveau 4 | | | | | 5 | 12 | 15 | 18 | 12 | 12 | 6 | 9 | 8 | | 2 | | | | | | | 99 | | |
| | 5 | CAP | 1ère Année | | 2 | 9 | 6 | 9 | 5 | 3 | 3 | 3 | 2 | 2 | 1 | 1 | 1 | | | | | | 1 | 48 | |
| | | | 2ème Année | | | 3 | 4 | 6 | 6 | 11 | 3 | 10 | 2 | 4 | 2 | | | | 1 | | | 1 | | 53 | |
| | | Sous-Total CAP | | | 2 | 12 | 10 | 15 | 11 | 14 | 6 | 13 | 4 | 6 | 3 | 1 | 1 | 1 | | | 1 | | 1 | 101 | |
| | | MC5 | Cursus 1 an | | | 4 | 5 | | | | | | | | | 1 | | | | | | | | 10 | |
| | | Sous-Total MC5 | | | | | 4 | 5 | | | | | | | | 1 | | | | | | | | 10 | |
| | | TH5-M | 1ère Année | | | | | | | | | 1 | | | | | | | | | | | | | 1 |
| | | | Cursus 1 an | | 1 | 3 | 2 | 2 | 1 | 3 | 1 | 1 | 1 | | | | | | | | | | | | 15 |
| | | Sous-Total TH5-M | | | 1 | 3 | 2 | 2 | 1 | 3 | 2 | 1 | 1 | | | | | | | | | | | | 16 |
| | | TH5-X | Cursus 1 an | | | | | | | | 1 | | | | | | | | | | | | | | 1 |
| | | Sous-Total TH5-X | | | | | | | | | 1 | | | | | | | | | | | | | | 1 |
| | Total Niveau 5 | | | 3 | 15 | 16 | 22 | 12 | 18 | 8 | 14 | 5 | 6 | 3 | 2 | 1 | 1 | | | 1 | | 1 | 1 | 128 | |
| | Total Filles | | | 3 | 15 | 21 | 34 | 27 | 36 | 20 | 27 | 12 | 16 | 11 | 2 | 3 | 1 | | | 1 | | 1 | 1 | 230 | |

T6 - Répartition des apprentis par âge et niveau - Situation au 31/12/2019

| Sexe | Niveau | Diplôme | Année | 15 ans | 16 ans | 17 ans | 18 ans | 19 ans | 20 ans | 21 ans | 22 ans | 23 ans | 24 ans | 25 ans | 26 ans | 27 ans | 28 ans | 29 ans | 30 - 35 ans | 36 - 39 ans | 40 - 49 ans | Total | | |
|-------------------------|-----------------------|--------------------------|-------------|--------|--------|--------|--------|--------|--------|--------|--------|--------|--------|--------|--------|--------|--------|--------|-------------|-------------|-------------|-------|-----|----|
| Garçons | 3 | BTS | 2ème Année | | | | | 1 | | 2 | 1 | 1 | | | 1 | | | | | | | 6 | | |
| | | Sous-Total BTS | | | | | | | 1 | | 2 | 1 | 1 | | | 1 | | | | | | | 6 | |
| | | Total Niveau 3 | | | | | | | 1 | | 2 | 1 | 1 | | | 1 | | | | | | | 6 | |
| | 4 | BACPRO | 1ère Année | | | | 1 | 1 | 1 | | | | | | | | | | | | | | 3 | |
| | | | 2ème Année | | | | | 1 | | | | | | | | | | | | | | | 1 | |
| | | | 3ème Année | | | | 1 | | | | | | | | | | | | | | | | 1 | |
| | | Sous-Total BACPRO | | | | | | 2 | 2 | 1 | | | | | | | | | | | | | 5 | |
| | | BP | 1ère Année | | | 2 | 4 | 1 | 3 | 1 | 3 | 2 | 1 | 4 | 1 | 1 | 2 | | | | | | | 25 |
| | | | 2ème Année | | | | 4 | 7 | 3 | 7 | 4 | 4 | 4 | 5 | | 1 | | | | 1 | | | | 40 |
| | | Sous-Total BP | | | | | 2 | 8 | 8 | 6 | 8 | 7 | 6 | 5 | 9 | 1 | 2 | 2 | | 1 | | | | 65 |
| | | TH4-X | Cursus 1 an | | | 1 | 1 | 2 | | 2 | 1 | 1 | 1 | | | | | | 1 | | | | 10 | |
| | | Sous-Total TH4-X | | | | | 1 | 1 | 2 | | 2 | 1 | 1 | 1 | | | | | 1 | | | | 10 | |
| | | BTM | 1ère Année | | | | 1 | 3 | 1 | | | | | | | | | | | | | | | 5 |
| | | | 2ème Année | | | | | | | 2 | 1 | | | | | | | | | | | | | 3 |
| | Sous-Total BTM | | | | | | 1 | 3 | 3 | 1 | | | | | | | | | | | | | 8 | |
| | Total Niveau 4 | | | | | 3 | 12 | 15 | 10 | 11 | 8 | 7 | 6 | 9 | 1 | 2 | 2 | 1 | 1 | | | | 88 | |
| | 5 | CAP | 1ère Année | | 15 | 29 | 20 | 26 | 20 | 19 | 11 | 8 | 12 | 4 | 3 | 3 | 1 | 2 | 2 | | | | 175 | |
| | | | 2ème Année | | | 9 | 25 | 27 | 24 | 18 | 21 | 8 | 7 | 8 | 5 | 5 | 1 | | | 1 | 1 | | 160 | |
| | | Sous-Total CAP | | | 15 | 38 | 45 | 53 | 44 | 37 | 32 | 16 | 19 | 12 | 8 | 8 | 2 | 2 | 2 | 1 | 1 | | 335 | |
| | | MC5 | Cursus 1 an | | | 6 | 6 | 4 | 2 | 1 | 1 | | | | | | | | | | | | 20 | |
| | | Sous-Total MC5 | | | | | 6 | 6 | 4 | 2 | 1 | 1 | | | | | | | | | | | 20 | |
| | | TH5-M | 1ère Année | | | | | | | | | | | | 1 | 1 | | | | | | | | 2 |
| | | | Cursus 1 an | | | | | | | | | | | | 1 | | | | | | | | | 1 |
| Sous-Total TH5-M | | | | | | | | | | | | 2 | 1 | | | | | | | | | 3 | | |
| TH5-X | Cursus 1 an | | | 1 | 3 | | 4 | | 2 | 1 | | | | | | | | | | | | 11 | | |

T6 - Répartition des apprentis par âge et niveau - Situation au 31/12/2019

| Sexe | Niveau | Diplôme | Année | 15 ans | 16 ans | 17 ans | 18 ans | 19 ans | 20 ans | 21 ans | 22 ans | 23 ans | 24 ans | 25 ans | 26 ans | 27 ans | 28 ans | 29 ans | 30 - 35 ans | 36 - 39 ans | 40 - 49 ans | Total |
|------|--------|---------|-----------------------|--------|--------|--------|--------|--------|--------|--------|--------|--------|--------|--------|--------|--------|--------|--------|-------------|-------------|-------------|-------|
| | | | Sous-Total TH5-X | | | 1 | 3 | | 4 | | 2 | 1 | | | | | | | | | | 11 |
| | | | Total Niveau 5 | 15 | 38 | 52 | 62 | 48 | 43 | 33 | 19 | 20 | 14 | 9 | 8 | 2 | 2 | 2 | 1 | 1 | | 369 |
| | | | Total Garçons | 15 | 38 | 55 | 74 | 64 | 53 | 46 | 28 | 28 | 20 | 18 | 10 | 4 | 4 | 3 | 2 | 1 | | 463 |

T6 - Répartition des apprentis par âge et niveau - Situation au 31/12/2019

9740987E ANT CFA ST ANDRE Annexe

| Sexe | Niveau | Diplôme | Année | 15 ans | 16 ans | 17 ans | 18 ans | 19 ans | 20 ans | 21 ans | 22 ans | 23 ans | 24 ans | 25 ans | 26 ans | 27 ans | 28 ans | 29 ans | Total | | |
|------------------|----------------|-------------------|------------|--------|--------|--------|--------|--------|--------|--------|--------|--------|--------|--------|--------|--------|--------|--------|-------|----|-----|
| Filles | 4 | BP | 1ère Année | | | | | | | | | | | 1 | | | | | 1 | | |
| | | Sous-Total BP | | | | | | | | | | | | | 1 | | | | | 1 | |
| | Total Niveau 4 | | | | | | | | | | | | | 1 | | | | | | 1 | |
| | 5 | CAP | 1ère Année | 1 | | | | | | | | | | 1 | | | | | | 2 | |
| | | | 2ème Année | | | | | | 1 | | | | | | | | | | | 1 | |
| | | Sous-Total CAP | | 1 | | | | | | 1 | | | | | 1 | | | | | | 3 |
| | Total Niveau 5 | | | 1 | | | | | 1 | | | | | 1 | | | | | | 3 | |
| Total Filles | | | 1 | | | | | 1 | | | | | 1 | 1 | | | | | 4 | | |
| Garçons | 3 | BTS | 2ème Année | | | | | 1 | 1 | 2 | | | 1 | | | 1 | | 1 | 7 | | |
| | | Sous-Total BTS | | | | | | 1 | 1 | 2 | | | | 1 | | | 1 | | 1 | 7 | |
| | Total Niveau 3 | | | | | | | 1 | 1 | 2 | | | 1 | | | 1 | | 1 | 7 | | |
| | 4 | BACPRO | 2ème Année | | | 2 | | | 1 | 1 | 1 | | | | | | 1 | | | 6 | |
| | | | 3ème Année | | | | | | 1 | 1 | 2 | 1 | | 2 | 2 | | | | | 9 | |
| | | Sous-Total BACPRO | | | | 2 | | 1 | 2 | 2 | 2 | 1 | | 2 | 2 | 1 | | | | 15 | |
| | | BP | 1ère Année | | | 1 | 5 | 6 | 6 | 3 | 3 | 2 | 1 | 3 | 1 | 2 | | | | | 33 |
| | | | 2ème Année | | | | 1 | 5 | 3 | 8 | 8 | 7 | 5 | 2 | 1 | 1 | 1 | | | | 42 |
| | Sous-Total BP | | | | 1 | 6 | 11 | 9 | 11 | 11 | 9 | 6 | 5 | 2 | 3 | 1 | | | | 75 | |
| | Total Niveau 4 | | | | | 3 | 6 | 12 | 11 | 13 | 13 | 10 | 6 | 7 | 4 | 4 | 1 | | | 90 | |
| | 5 | CAP | 1ère Année | 2 | 9 | 6 | 15 | 14 | 10 | 6 | 6 | 3 | 5 | 4 | 1 | | 1 | 1 | | 83 | |
| | | | 2ème Année | | 4 | 10 | 16 | 15 | 17 | 16 | 8 | 8 | 6 | 8 | 2 | | | | | | 110 |
| | | Sous-Total CAP | | 2 | 13 | 16 | 31 | 29 | 27 | 22 | 14 | 11 | 11 | 12 | 3 | | | 1 | 1 | | 193 |
| TH5-T | | 1ère Année | | 1 | | | | | | | | 1 | | | | | | | | 2 | |
| | | 2ème Année | | | | | | 1 | 1 | | 1 | | | 1 | | | | | | 4 | |
| Sous-Total TH5-T | | | 1 | | | 1 | 1 | | 1 | 1 | | 1 | | | | | | | 6 | | |
| Total Niveau 5 | | | 2 | 14 | 16 | 31 | 30 | 28 | 22 | 15 | 12 | 11 | 13 | 3 | | | 1 | 1 | 199 | | |

T6 - Répartition des apprentis par âge et niveau - Situation au 31/12/2019

| Sexe | Niveau | Diplôme | Année | 15 ans | 16 ans | 17 ans | 18 ans | 19 ans | 20 ans | 21 ans | 22 ans | 23 ans | 24 ans | 25 ans | 26 ans | 27 ans | 28 ans | 29 ans | Total |
|----------------------|--------|---------|-------|--------|--------|--------|--------|--------|--------|--------|--------|--------|--------|--------|--------|--------|--------|--------|-------|
| Total Garçons | | | | 2 | 14 | 19 | 37 | 43 | 40 | 37 | 28 | 22 | 18 | 20 | 7 | 5 | 2 | 2 | 296 |

T6 - Répartition des apprentis par âge et niveau - Situation au 31/12/2019

9740988F ANT CFA ST PIERRE Annexe

| Sexe | Niveau | Diplôme | Année | 15 ans | 16 ans | 17 ans | 18 ans | 19 ans | 20 ans | 21 ans | 22 ans | 23 ans | 24 ans | 25 ans | 26 ans | 27 ans | 28 ans | 29 ans | 30 - 35 ans | Total | | |
|-----------------------|-----------------------|--------------------------|-------------|------------|--------|--------|--------|--------|--------|--------|--------|--------|--------|--------|--------|--------|--------|--------|-------------|-------|-----|----|
| Filles | 4 | BACPRO | 2ème Année | | | | 1 | | | | | | | | | | | | | 1 | | |
| | | Sous-Total BACPRO | | | | | 1 | | | | | | | | | | | | | | 1 | |
| | | BP | 1ère Année | | | | 4 | 5 | 7 | 7 | 5 | | | 1 | 1 | 1 | | | | | | 31 |
| | | | 2ème Année | | | | 1 | 3 | 3 | 4 | 5 | 1 | 1 | 3 | | | 2 | | | | | 23 |
| | | Sous-Total BP | | | | | 5 | 8 | 10 | 11 | 10 | 1 | 2 | 4 | 1 | 2 | | | | | | 54 |
| | Total Niveau 4 | | | | | | 6 | 8 | 10 | 11 | 10 | 1 | 2 | 4 | 1 | 2 | | | | | 55 | |
| | 5 | CAP | 1ère Année | 1 | 10 | 3 | 4 | 5 | | 1 | 3 | 2 | | | | | | | | | 29 | |
| | | | 2ème Année | | | 7 | 7 | 4 | 4 | 2 | 1 | 1 | 3 | | | 1 | | | | | | 30 |
| | | Sous-Total CAP | | 1 | 10 | 10 | 11 | 9 | 4 | 3 | 4 | 3 | 3 | | | 1 | | | | | | 59 |
| | | DIV-5 | Cursus 1 an | | | | | | | | | 1 | | | | | 1 | 1 | | 1 | 4 | |
| | | Sous-Total DIV-5 | | | | | | | | | | 1 | | | | | 1 | 1 | | 1 | 4 | |
| | Total Niveau 5 | | | 1 | 10 | 10 | 11 | 9 | 4 | 3 | 4 | 4 | 3 | | 1 | 1 | 1 | | 1 | 1 | 63 | |
| | Total Filles | | | | 1 | 10 | 10 | 17 | 17 | 14 | 14 | 14 | 5 | 5 | 4 | 2 | 3 | 1 | | 1 | 118 | |
| | Garçons | 3 | BTS | 1ère Année | | | | 3 | 2 | 1 | | 1 | | | 1 | | 1 | | | | 9 | |
| 2ème Année | | | | | | | | 2 | 1 | | 1 | | | | | | | | | | 4 | |
| Sous-Total BTS | | | | | | 3 | 4 | 2 | | 2 | | | | 1 | | 1 | | | | 13 | | |
| TH3-T | | 1ère Année | | | | 2 | | 1 | | | | | | | | | | | | | 3 | |
| | | Sous-Total TH3-T | | | | | 2 | | 1 | | | | | | | | | | | | 3 | |
| BM | | 2ème Année | | | | | | | | | 1 | | | | | | | | | | 1 | |
| | | Sous-Total BM | | | | | | | | | 1 | | | | | | | | | | 1 | |
| Total Niveau 3 | | | | | | 5 | 4 | 3 | | 3 | | | 1 | | 1 | | | | 17 | | | |
| 4 | BACPRO | 1ère Année | 2 | 1 | | | 2 | 1 | 1 | 1 | | | | | | | | | | 8 | | |
| | | 2ème Année | | | 7 | 3 | 7 | 6 | 1 | 2 | 1 | 2 | 2 | 1 | | 1 | | | | 33 | | |
| | | 3ème Année | | | | 6 | 2 | 9 | 3 | 1 | 2 | 1 | | | | | | | | 24 | | |

T6 - Répartition des apprentis par âge et niveau - Situation au 31/12/2019

| Sexe | Niveau | Diplôme | Année | 15 ans | 16 ans | 17 ans | 18 ans | 19 ans | 20 ans | 21 ans | 22 ans | 23 ans | 24 ans | 25 ans | 26 ans | 27 ans | 28 ans | 29 ans | 30 - 35 ans | Total | | |
|-----------------------|-------------------------|--------------------------|-------------|-----------|-----------|-----------|-----------|-----------|-----------|-----------|-----------|-----------|-----------|-----------|----------|----------|----------|----------|-------------|------------|-----------|------------|
| | | Sous-Total BACPRO | | 2 | 1 | 7 | 9 | 11 | 16 | 5 | 4 | 3 | 3 | 2 | 1 | | 1 | | | 65 | | |
| Garçons | 4 | BP | 1ère Année | | | | 3 | | 1 | 1 | 1 | 3 | 1 | 2 | | | 1 | | | 13 | | |
| | | | 2ème Année | | | | 3 | 1 | 1 | | 1 | 2 | 2 | 1 | | 1 | | | | | 12 | |
| | | Sous-Total BP | | | | | 6 | 1 | 2 | 1 | 2 | 5 | 3 | 3 | | 1 | 1 | | | | 25 | |
| | | BMA | 2ème Année | | | | | | | | | | | 1 | | 1 | | | 1 | | 3 | |
| | | Sous-Total BMA | | | | | | | | | | | | 1 | | 1 | | | 1 | | 3 | |
| | Total Niveau 4 | | | | 2 | 1 | 7 | 15 | 12 | 18 | 6 | 6 | 8 | 7 | 5 | 2 | 1 | 2 | 1 | | 93 | |
| | 5 | CAP | 1ère Année | 12 | 22 | 25 | 11 | 12 | 12 | 10 | 6 | 3 | 1 | 3 | 2 | 1 | | | | | 120 | |
| | | | 2ème Année | | 19 | 20 | 21 | 13 | 14 | 8 | 9 | 6 | 4 | 5 | 2 | 1 | 1 | | | 1 | 124 | |
| | | Sous-Total CAP | | 12 | 41 | 45 | 32 | 25 | 26 | 18 | 15 | 9 | 15 | 9 | 5 | 8 | 4 | 2 | 1 | | 1 | 244 |
| | | DIV-5 | Cursus 1 an | | | | | | | | | | | | | | | | | 2 | 2 | |
| | Sous-Total DIV-5 | | | | | | | | | | | | | | | | | | | 2 | 2 | |
| Total Niveau 5 | | | | 12 | 41 | 45 | 32 | 25 | 26 | 18 | 15 | 9 | 5 | 8 | 4 | 2 | 1 | | 3 | 246 | | |
| Total Garçons | | | | 14 | 42 | 52 | 52 | 41 | 47 | 24 | 24 | 17 | 12 | 14 | 6 | 4 | 3 | 1 | 3 | 356 | | |

T6 - Répartition des apprentis par âge et niveau - Situation au 31/12/2019

9741089R ANT CFA ST GILLES LES HAUTS - DE L'OUEST

| Sexe | Niveau | Diplôme | Année | 15 ans | 16 ans | 17 ans | 18 ans | 19 ans | 20 ans | 21 ans | 22 ans | 23 ans | 24 ans | 25 ans | 26 ans | 27 ans | 28 ans | 29 ans | 40 - 49 ans | Total | | |
|-------------------------|-----------------------|---------------------------|-------------|--------|--------|--------|--------|--------|--------|--------|--------|--------|--------|--------|--------|--------|--------|--------|-------------|-------|----|----|
| Filles | 2 | Licence | Cursus 1 an | | | | | | | | | 1 | 1 | 1 | | | | | | 3 | | |
| | | Sous-Total Licence | | | | | | | | | | | 1 | 1 | 1 | | | | | | 3 | |
| | | Total Niveau 2 | | | | | | | | | | | 1 | 1 | 1 | | | | | | 3 | |
| | 3 | BTS | 1ère Année | | | | 2 | 1 | | 2 | | | 1 | 2 | 1 | | | 1 | | | 10 | |
| | | | 2ème Année | | | | | 5 | 4 | | | 2 | 2 | 2 | 1 | | | | | | 16 | |
| | | Sous-Total BTS | | | | | 2 | 6 | 4 | 2 | | 2 | 3 | 4 | 2 | | | 1 | | | 26 | |
| | | Total Niveau 3 | | | | | | 2 | 6 | 4 | 2 | 2 | 3 | 4 | 2 | | | 1 | | | 26 | |
| | 4 | BACPRO | 2ème Année | | | | | | | | 1 | | | | | | | | | | 1 | |
| | | | 3ème Année | | | | | | | | | | 1 | | | | | | | | 1 | |
| | | Sous-Total BACPRO | | | | | | | | | | 1 | | 1 | | | | | | | 2 | |
| | | TH4-T | 1ère Année | | | | | 1 | | | | | | | | | | | | | | 1 |
| | | | 2ème Année | | | | | | | 1 | | | | | | | | | | | | 1 |
| | | Sous-Total TH4-T | | | | | | 1 | | 1 | | | | | | | | | | | | 2 |
| | | BTM | 1ère Année | | | | | | | | | | | | | | | | 1 | | | 1 |
| | | | 2ème Année | | | | | | | 1 | | | | 1 | | | | | | | | 2 |
| | | | 3ème Année | | | | | | | | | 1 | 1 | | | | | 1 | | | | 3 |
| | | | Cursus 1 an | | | | 2 | 2 | 2 | | | | | 2 | | 1 | 2 | | | | | 11 |
| | Sous-Total BTM | | | | | 2 | 2 | 3 | | | 1 | 1 | 3 | | 1 | 2 | 1 | | 1 | | 17 | |
| | Total Niveau 4 | | | | | 2 | 2 | 4 | 1 | 2 | 1 | 4 | | 1 | 2 | 1 | | 1 | | | 21 | |
| | 5 | CAP | 1ère Année | | | | | | | | | 2 | | | | | | | | | 2 | |
| | | | 2ème Année | | | | 2 | | | 1 | | | | 1 | | 2 | | | | | | 6 |
| Sous-Total CAP | | | | | 2 | | | 1 | | | 2 | | 1 | 2 | | | | | | 8 | | |
| TH5-M | | 2ème Année | | 1 | | | | | | | | | | | | | | | | | 1 | |
| Sous-Total TH5-M | | | 1 | | | | | | | | | | | | | | | | | | 1 | |

T6 - Répartition des apprentis par âge et niveau - Situation au 31/12/2019

| Sexe | Niveau | Diplôme | Année | 15 ans | 16 ans | 17 ans | 18 ans | 19 ans | 20 ans | 21 ans | 22 ans | 23 ans | 24 ans | 25 ans | 26 ans | 27 ans | 28 ans | 29 ans | 40 - 49 ans | Total | | |
|-------------------------|-----------------------|--------------------------|-------------|--------|--------|--------|--------|--------|--------|--------|--------|--------|--------|--------|--------|--------|--------|--------|-------------|-------|----|----|
| | Total Niveau 5 | | | | 1 | 2 | | | 1 | | 2 | 1 | | 2 | | | | | | 9 | | |
| | Total Filles | | | | 1 | 4 | 4 | 10 | 6 | 4 | 5 | 9 | 5 | 6 | 2 | 1 | 1 | 1 | | 59 | | |
| Garçons | 3 | BTS | 1ère Année | | | | 2 | | 2 | | | 1 | 1 | | | 1 | | | | 7 | | |
| | | Sous-Total BTS | | | | | 2 | | 2 | | | 1 | 1 | | | 1 | | | | 7 | | |
| | | Total Niveau 3 | | | | | 2 | | 2 | | | 1 | 1 | | | 1 | | | | 7 | | |
| | 4 | BACPRO | 3ème Année | | | | | | | 1 | | | | | | | | | | | 1 | |
| | | Sous-Total BACPRO | | | | | | | | 1 | | | | | | | | | | | 1 | |
| | | TH4-T | 1ère Année | | | 2 | 3 | 2 | 2 | 2 | 3 | | 2 | | 1 | | | | | | | 15 |
| | | | 2ème Année | | | | | 1 | 3 | 1 | 2 | | 2 | | 5 | 3 | | | | | 1 | 16 |
| | | Sous-Total TH4-T | | | | 2 | 3 | 3 | 5 | 4 | 2 | 2 | 2 | 5 | 4 | | | | | | 1 | 31 |
| | | BTM | 2ème Année | | | | | | | | 2 | | | | | | | | | | | 2 |
| | | | 3ème Année | | | | | | | | | | 1 | 1 | | | | | | | | 2 |
| | | | Cursus 1 an | | | | | | | | | 1 | | 1 | | | | | | | | 2 |
| | Sous-Total BTM | | | | | | | | | 2 | 1 | 1 | 2 | | | | | | | | 6 | |
| | Total Niveau 4 | | | | | 2 | 3 | 3 | 8 | 5 | 3 | 4 | 5 | 4 | | | | | | 1 | 38 | |
| | 5 | CAP | 1ère Année | 2 | 2 | 4 | 2 | 1 | 5 | 1 | 1 | | | | | | | | | | 18 | |
| | | | 2ème Année | | | 3 | 2 | 1 | 2 | 4 | | | 1 | 2 | | | | | | | | 15 |
| | | Sous-Total CAP | | 2 | 2 | 7 | 4 | 2 | 7 | 5 | 1 | 1 | 2 | | | | | | | | | 33 |
| | | TH5-M | 1ère Année | | 1 | | | | | | | | | | | | | | | | | 1 |
| Sous-Total TH5-M | | | 1 | | | | | | | | | | | | | | | | | | 1 | |
| Total Niveau 5 | | | 2 | 3 | 7 | 4 | 2 | 7 | 5 | 1 | 1 | 2 | | | | | | | | 34 | | |
| Total Garçons | | | 2 | 3 | 9 | 9 | 5 | 17 | 10 | 4 | 6 | 8 | 4 | | | 1 | | | 1 | 79 | | |

T6 - Répartition des apprentis par âge et niveau - Situation au 31/12/2019

9741177L ANT CFA LE PORT CH/METIERS

| Sexe | Niveau | Diplôme | Année | 15 ans | 16 ans | 17 ans | 18 ans | 19 ans | 20 ans | 21 ans | 22 ans | 23 ans | 24 ans | 25 ans | 26 ans | 27 ans | 28 ans | 29 ans | Total | | |
|----------------|----------------|-------------------|-------------|------------|--------|--------|--------|--------|--------|--------|--------|--------|--------|--------|--------|--------|--------|--------|-------|----|----|
| Filles | 5 | CAP | 2ème Année | | | 1 | | | | | | | | | | | | | 1 | | |
| | | Sous-Total CAP | | | | 1 | | | | | | | | | | | | | 1 | | |
| | Total Niveau 5 | | | | | 1 | | | | | | | | | | | | | 1 | | |
| Total Filles | | | | | | 1 | | | | | | | | | | | | | 1 | | |
| Garçons | 3 | BTS | 1ère Année | | | | 2 | 3 | | 1 | | | | | | | | | 6 | | |
| | | | 2ème Année | | | | | 5 | | | 1 | | | | | | | 1 | 7 | | |
| | | Sous-Total BTS | | | | | 2 | 8 | | 1 | 1 | | | | | | | | 1 | 13 | |
| | Total Niveau 3 | | | | | | 2 | 8 | | 1 | 1 | | | | | | | 1 | 13 | | |
| | 4 | BACPRO | 1ère Année | | 1 | | 2 | | 1 | 1 | | | | | | | | 1 | | 6 | |
| | | | 2ème Année | | | | | 3 | | 2 | | | 1 | | 1 | | | | | 7 | |
| | | | 3ème Année | | | | 2 | | 1 | 3 | 1 | 1 | | | 1 | 1 | | | | 10 | |
| | | Sous-Total BACPRO | | | 1 | | 4 | 3 | 2 | 6 | 1 | 1 | 1 | | 2 | 1 | 1 | | | 23 | |
| | | BP | 1ère Année | | | 5 | 4 | 7 | 3 | 4 | 2 | 3 | 1 | 1 | | | | | | | 30 |
| | | | 2ème Année | | | | 2 | | 1 | 1 | 1 | 1 | 1 | 2 | | 1 | | | | | 9 |
| | | Sous-Total BP | | | | 5 | 6 | 7 | 4 | 5 | 3 | 4 | 3 | 1 | 1 | | | | | | 39 |
| | | TH4-T | 1ère Année | | | | 2 | | 1 | 1 | 1 | | | | | | | 1 | | | 6 |
| | | | 2ème Année | | | | | | | 1 | | 2 | 1 | 1 | | 1 | | | | | 6 |
| | | | Cursus 1 an | | | | | | | 2 | 2 | | | | | 1 | | | | | 5 |
| | | Sous-Total TH4-T | | | | | 2 | | 4 | 3 | 3 | 1 | 1 | 1 | 1 | 1 | 1 | | | | 17 |
| | | Total Niveau 4 | | | | 1 | 5 | 12 | 10 | 10 | 14 | 7 | 6 | 5 | 2 | 4 | 2 | 1 | | | 79 |
| | | 5 | CAP | 1ère Année | | 3 | 2 | 4 | 4 | 10 | 6 | 8 | 8 | 4 | 3 | 1 | 1 | | | | 54 |
| 2ème Année | | | | | | | 1 | 4 | 5 | 1 | 3 | 2 | | | | | | | | 16 | |
| Sous-Total CAP | | | | 3 | 2 | 4 | 5 | 14 | 11 | 9 | 11 | 6 | 3 | 1 | 1 | | | | 70 | | |
| TH5-T | Cursus 1 an | | | | | 3 | 3 | 2 | 2 | 2 | 3 | 4 | 1 | | | | | | 20 | | |

T6 - Répartition des apprentis par âge et niveau - Situation au 31/12/2019

| Sexe | Niveau | Diplôme | Année | 15 ans | 16 ans | 17 ans | 18 ans | 19 ans | 20 ans | 21 ans | 22 ans | 23 ans | 24 ans | 25 ans | 26 ans | 27 ans | 28 ans | 29 ans | Total |
|----------------------|-----------------------|-------------------------|-------|--------|--------|--------|--------|--------|--------|--------|--------|--------|--------|--------|--------|--------|--------|--------|-------|
| | | Sous-Total TH5-T | | | | 3 | 3 | 2 | 2 | 2 | 3 | 4 | 1 | | | | | | 20 |
| | Total Niveau 5 | | | 3 | 2 | 7 | 8 | 16 | 13 | 11 | 14 | 10 | 4 | 1 | 1 | | | | 90 |
| Total Garçons | | | | 3 | 3 | 12 | 22 | 34 | 23 | 26 | 22 | 16 | 9 | 3 | 5 | 2 | 1 | 1 | 182 |

T6 - Répartition des apprentis par âge et niveau - Situation au 31/12/2019

Chambre de Commerce et d'Industrie

9740983A CFA STE CLOTILDE COMMERCE ET SERVICES

| Sexe | Niveau | Diplôme | Année | 15 ans | 16 ans | 17 ans | 18 ans | 19 ans | 20 ans | 21 ans | 22 ans | 23 ans | 24 ans | 25 ans | 26 ans | 27 ans | 28 ans | 29 ans | 30 - 35 ans | 40 - 49 ans | Total | | | |
|-----------------------|-------------------------|---------------------------|-------------|--------|--------|-----------|-----------|-----------|-----------|-----------|----------|----------|----------|----------|----------|----------|----------|----------|-------------|-------------|-----------|-----------|-----------|----------|
| Filles | 1 | DSCG | 1ère Année | | | | | | | 1 | 1 | | 1 | | | | | | | | 3 | | | |
| | | | 2ème Année | | | | | | | | | 2 | 1 | 1 | 3 | 1 | | | | | | 8 | | |
| | | Sous-Total DSCG | | | | | | | | | | 1 | 3 | 1 | 2 | 3 | 1 | | | | | 11 | | |
| | | TH1-X | 1ère Année | | | | | | | | | 2 | 3 | 1 | 1 | 1 | 1 | | | | 1 | | 10 | |
| | | | 2ème Année | | | | | | | | | | 1 | 1 | 2 | 2 | 2 | 2 | 1 | | | | 11 | |
| | | Sous-Total TH1-X | | | | | | | | | | 2 | 4 | 2 | 3 | 3 | 3 | 2 | 1 | | 1 | | 21 | |
| | Total Niveau 1 | | | | | | | | | | 3 | 7 | 3 | 5 | 6 | 4 | 2 | 1 | | 1 | | 32 | | |
| | 2 | DCG | 2ème Année | | | | | | | 3 | 3 | 1 | | | | | | | | | | 7 | | |
| | | | 3ème Année | | | | | | | | 1 | 2 | 1 | | | | | | | | | | 4 | |
| | | Sous-Total DCG | | | | | | | | | 3 | 4 | 3 | 1 | | | | | | | | | 11 | |
| | | Licence | Cursus 1 an | | | | | | | 3 | | | | | | | | | | | | | 3 | |
| | | Sous-Total Licence | | | | | | | | | 3 | | | | | | | | | | | | | 3 |
| | | TH2-X | Cursus 1 an | | | | | | | 3 | | 2 | 1 | | | 1 | | | | | | | 7 | |
| | Sous-Total TH2-X | | | | | | | | | 3 | | 2 | 1 | | | 1 | | | | | | 7 | | |
| | Total Niveau 2 | | | | | | | | | 9 | 4 | 5 | 2 | | | 1 | | | | | | 21 | | |
| | 3 | BTS | 1ère Année | | | | 11 | 8 | 10 | 8 | 2 | 2 | | 2 | | 3 | 1 | 1 | | | | 48 | | |
| | | | 2ème Année | | | | 1 | 8 | 6 | 9 | 5 | 4 | 1 | 1 | 2 | 1 | | | | 1 | | | 39 | |
| | | Sous-Total BTS | | | | | 12 | 16 | 16 | 17 | 7 | 6 | 1 | 3 | 2 | 4 | 1 | 1 | | 1 | | 87 | | |
| | | TH3-C | 2ème Année | | | | | 1 | 4 | | 1 | 1 | | | | | | | | | | | 7 | |
| | | | Cursus 1 an | | | | | | | 1 | | | | 1 | | | | | 1 | | | 2 | 5 | |
| | | Sous-Total TH3-C | | | | | | | 1 | 5 | | 1 | 1 | 1 | | | | 1 | | | | 2 | 12 | |
| Total Niveau 3 | | | | | | 12 | 17 | 21 | 17 | 8 | 7 | 2 | 3 | 2 | 4 | 2 | 1 | | 1 | 2 | 99 | | | |

T6 - Répartition des apprentis par âge et niveau - Situation au 31/12/2019

| Sexe | Niveau | Diplôme | Année | 15 ans | 16 ans | 17 ans | 18 ans | 19 ans | 20 ans | 21 ans | 22 ans | 23 ans | 24 ans | 25 ans | 26 ans | 27 ans | 28 ans | 29 ans | 30 - 35 ans | 40 - 49 ans | Total | | | |
|---------------------|-------------------------|---------------------------|-------------|--------|--------|--------|--------|--------|--------|--------|--------|--------|--------|--------|--------|--------|--------|--------|-------------|-------------|-------|----|----|---|
| Filles | 4 | TH4-C | Cursus 1 an | | | 1 | 1 | 1 | | | | | | | 1 | | | | | | 4 | | | |
| | | Sous-Total TH4-C | | | | 1 | 1 | 1 | | | | | | | | 1 | | | | | | 4 | | |
| | | TH4-T | 1ère Année | | | | 2 | | | | | | | | | | | 1 | | | | 3 | | |
| | | Sous-Total TH4-T | | | | | 2 | | | | | | | | | | | | 1 | | | | 3 | |
| | Total Niveau 4 | | | | | 1 | 3 | 1 | | | | | | | 1 | | 1 | | | | | 7 | | |
| Total Filles | | | | | | 1 | 15 | 18 | 30 | 24 | 20 | 12 | 7 | 9 | 8 | 6 | 4 | 1 | 2 | 2 | 159 | | | |
| Garçons | 1 | DSCG | 1ère Année | | | | | | | 1 | 1 | | | | 1 | | | | | | 3 | | | |
| | | | 2ème Année | | | | | | | | | 2 | | 1 | | | | | | | | 3 | | |
| | | Sous-Total DSCG | | | | | | | | | 1 | 3 | | 1 | | 1 | | | | | | | 6 | |
| | | TH1-X | 1ère Année | | | | | | | | | 1 | | 1 | 1 | | | | | | | | 3 | |
| | | | 2ème Année | | | | | | | | | | | 1 | | | | | | | | | 1 | |
| | Sous-Total TH1-X | | | | | | | | | | 1 | | 2 | 1 | | | | | | | | | 4 | |
| | Total Niveau 1 | | | | | | | | | | 2 | 3 | 2 | 2 | | 1 | | | | | | 10 | | |
| | 2 | DCG | 2ème Année | | | | | | | 4 | 1 | 1 | 1 | | | 1 | | | | | | 8 | | |
| | | | 3ème Année | | | | | | | 1 | 1 | 2 | 1 | | | 1 | | | | | | | 6 | |
| | | Sous-Total DCG | | | | | | | | | 5 | 2 | 3 | 2 | | 1 | 1 | | | | | | 14 | |
| | | Licence | Cursus 1 an | | | | | | | 2 | | | | | | | | | | | | | 2 | |
| | | Sous-Total Licence | | | | | | | | | 2 | | | | | | | | | | | | | 2 |
| | | TH2-C | Cursus 1 an | | | | | | | 2 | 1 | 3 | | | | 1 | | | | | | | 7 | |
| | | Sous-Total TH2-C | | | | | | | | | 2 | 1 | 3 | | | | 1 | | | | | | | 7 |
| | | TH2-X | Cursus 1 an | | | | | | | 1 | | 1 | | | | | | | | | | | 2 | |
| | Sous-Total TH2-X | | | | | | | | | 1 | | 1 | | | | | | | | | | | 2 | |
| | Total Niveau 2 | | | | | | | | | 10 | 3 | 7 | 2 | | 1 | 2 | | | | | | 25 | | |
| 3 | BTS | 1ère Année | | | | 5 | 6 | 1 | 3 | 1 | 2 | 1 | | | | | 2 | | | | 21 | | | |
| | | 2ème Année | | | | | 2 | 4 | 4 | 2 | 3 | 1 | | | | | | | | | | 16 | | |
| | Sous-Total BTS | | | | | 5 | 8 | 5 | 7 | 3 | 5 | 2 | | | | | 2 | | | | | 37 | | |

T6 - Répartition des apprentis par âge et niveau - Situation au 31/12/2019

| Sexe | Niveau | Diplôme | Année | 15 ans | 16 ans | 17 ans | 18 ans | 19 ans | 20 ans | 21 ans | 22 ans | 23 ans | 24 ans | 25 ans | 26 ans | 27 ans | 28 ans | 29 ans | 30 - 35 ans | 40 - 49 ans | Total | |
|----------------------|-----------------------|-------------------------|-------------|--------|--------|--------|--------|--------|--------|--------|--------|--------|--------|--------|--------|--------|--------|--------|-------------|-------------|-------|----|
| Garçons | 3 | TH3-C | 2ème Année | | | | | | 1 | 1 | | 1 | | | | | | | | | 3 | |
| | | Sous-Total TH3-C | | | | | | | 1 | 1 | | 1 | | | | | | | | | | 3 |
| | Total Niveau 3 | | | | | | 5 | 8 | 6 | 8 | 3 | 6 | 2 | | | 2 | | | | | | 40 |
| | 4 | TH4-C | Cursus 1 an | 1 | 1 | | 1 | 2 | 1 | | | 3 | | | | | | | | | | 9 |
| | | Sous-Total TH4-C | | 1 | 1 | | 1 | 2 | 1 | | | 3 | | | | | | | | | | |
| | Total Niveau 4 | | | 1 | 1 | | 1 | 2 | 1 | | | 3 | | | | | | | | | | 9 |
| Total Garçons | | | | 1 | 1 | | 6 | 10 | 17 | 13 | 13 | 13 | 4 | 1 | 3 | 2 | | | | | | 84 |

T6 - Répartition des apprentis par âge et niveau - Situation au 31/12/2019

9740984B ANT CFA ST PIERRE ANTENNE SUD

| Sexe | Niveau | Diplôme | Année | 16 ans | 17 ans | 18 ans | 19 ans | 20 ans | 21 ans | 22 ans | 23 ans | 24 ans | 25 ans | 26 ans | 28 ans | 29 ans | Total | | |
|-----------------------|-----------------------|---------------------------|--------------------------|--------|--------|--------|--------|--------|--------|--------|--------|--------|--------|--------|--------|--------|-------|----|----|
| Filles | 2 | Licence | Cursus 1 an | | | | | | | 1 | | 1 | | | | | 2 | | |
| | | Sous-Total Licence | | | | | | | | 1 | | 1 | | | | | | 2 | |
| | | TH2-C | Cursus 1 an | | | | | 2 | 1 | 2 | 2 | | | 1 | 1 | | | 9 | |
| | | Sous-Total TH2-C | | | | | | 2 | 1 | 2 | 2 | | | 1 | 1 | | | | 9 |
| | | TH2-X | Cursus 1 an | | | | | 2 | 4 | | | | | | | 1 | | 7 | |
| | | Sous-Total TH2-X | | | | | | 2 | 4 | | | | | | | 1 | | | 7 |
| | Total Niveau 2 | | | | | | | 4 | 5 | 3 | 2 | 1 | 1 | 1 | 1 | | | 18 | |
| | 3 | BTS | 1ère Année | | 1 | 4 | 1 | | 1 | 2 | 1 | | | | | | | 10 | |
| | | | 2ème Année | | | | 3 | 6 | 6 | 5 | 1 | 1 | 2 | | | | 1 | | 25 |
| | | Sous-Total BTS | | | 1 | 4 | 4 | 6 | 7 | 7 | 2 | 1 | 2 | | | | 1 | | 35 |
| | | TH3-C | 1ère Année | | | 2 | | 3 | 1 | 1 | 1 | 1 | | | | | | | 9 |
| | | | 2ème Année | | | | | | | | 1 | | 1 | | | 1 | | | 3 |
| | | Sous-Total TH3-C | | | | 2 | | 3 | 1 | 2 | 1 | 2 | | | | 1 | | | 12 |
| | Total Niveau 3 | | | | 1 | 6 | 4 | 9 | 8 | 9 | 3 | 3 | 2 | 1 | | | 1 | 47 | |
| | 4 | BACPRO | 3ème Année | | 1 | 1 | | 2 | | | | 2 | | 2 | | | | 8 | |
| | | | Sous-Total BACPRO | | | 1 | 1 | | 2 | | | | 2 | | 2 | | | | 8 |
| | | TH4-C | Cursus 1 an | | 2 | 3 | 1 | 2 | | | | | | | | | | 8 | |
| | | Sous-Total TH4-C | | | 2 | 3 | 1 | 2 | | | | | | | | | | | 8 |
| | Total Niveau 4 | | | | 3 | 4 | 1 | 4 | | | | 2 | | 2 | | | | 16 | |
| | 5 | CAP | 2ème Année | | | 1 | 1 | | | | | | | 1 | | | | 3 | |
| | | | Sous-Total CAP | | | | 1 | 1 | | | | | | | 1 | | | | 3 |
| | | TH5-C | Cursus 1 an | 3 | 5 | | | 2 | | | | | | | | | | 10 | |
| | | Sous-Total TH5-C | | 3 | 5 | | | 2 | | | | | | | | | | | 10 |
| Total Niveau 5 | | | 3 | 5 | 1 | 1 | 2 | | | | | | 1 | | | | 13 | | |
| Total Filles | | | 3 | 9 | 11 | 6 | 19 | 13 | 12 | 7 | 4 | 6 | 2 | 1 | 1 | | 94 | | |

T6 - Répartition des apprentis par âge et niveau - Situation au 31/12/2019

| Sexe | Niveau | Diplôme | Année | 16 ans | 17 ans | 18 ans | 19 ans | 20 ans | 21 ans | 22 ans | 23 ans | 24 ans | 25 ans | 26 ans | 28 ans | 29 ans | Total | |
|-------------------------|-----------------------|---------------------------|--------------------------|--------|--------|--------|--------|--------|--------|--------|--------|--------|--------|--------|--------|--------|-------|----|
| Garçons | 2 | Licence | Cursus 1 an | | | | | | 1 | | | | | | | | 1 | |
| | | Sous-Total Licence | | | | | | | 1 | | | | | | | | | 1 |
| | | TH2-C | Cursus 1 an | | | | | 2 | 4 | | 2 | | 1 | | | | | 9 |
| | | Sous-Total TH2-C | | | | | | 2 | 4 | | 2 | | 1 | | | | | 9 |
| | | TH2-X | Cursus 1 an | | | | | | | 1 | | | | | | | | 1 |
| | | Sous-Total TH2-X | | | | | | | | 1 | | | | | | | | 1 |
| | Total Niveau 2 | | | | | | | 2 | 5 | 1 | 2 | | 1 | | | | 11 | |
| | 3 | BTS | 1ère Année | | | 1 | 2 | | | | | 1 | | | | | | 4 |
| | | | 2ème Année | | | | | 2 | 1 | | | | | 1 | | | | 4 |
| | | Sous-Total BTS | | | | 1 | 2 | 2 | 1 | | 1 | | | 1 | | | | 8 |
| | | TH3-C | 1ère Année | | | 2 | 2 | 5 | 1 | | 1 | | 1 | | | | | 12 |
| | | | 2ème Année | | | | 1 | 4 | 2 | 1 | 1 | | | | | | | 9 |
| | | Sous-Total TH3-C | | | | 2 | 3 | 9 | 3 | 1 | 2 | | 1 | | | | | 21 |
| | Total Niveau 3 | | | | | 3 | 5 | 11 | 4 | 1 | 3 | | 1 | 1 | | | 29 | |
| | 4 | BACPRO | 3ème Année | | | 2 | 1 | | | | 1 | 1 | | | | | | 5 |
| | | | Sous-Total BACPRO | | | | 2 | 1 | | | 1 | 1 | | | | | | 5 |
| | | TH4-C | Cursus 1 an | 1 | | 1 | 2 | 1 | | | 1 | | | | | | | 6 |
| | | Sous-Total TH4-C | | 1 | | 1 | 2 | 1 | | | 1 | | | | | | | 6 |
| | Total Niveau 4 | | | 1 | | 3 | 3 | 1 | | 1 | 2 | | | | | | 11 | |
| | 5 | CAP | 2ème Année | | 1 | 1 | | 1 | | | | | | | | | | 3 |
| | | | Sous-Total CAP | | | 1 | 1 | | 1 | | | | | | | | | 3 |
| TH5-C | | Cursus 1 an | 4 | 2 | 1 | 1 | | | | | 1 | | | | | | 9 | |
| Sous-Total TH5-C | | 4 | 2 | 1 | 1 | | | | | 1 | | | | | | 9 | | |
| Total Niveau 5 | | | 4 | 3 | 2 | 1 | 1 | | | | 1 | | | | | 12 | | |
| Total Garçons | | | 5 | 3 | 8 | 9 | 15 | 9 | 3 | 7 | 1 | 2 | 1 | | | 63 | | |

T6 - Répartition des apprentis par âge et niveau - Situation au 31/12/2019

9741084K CFA ST GILLES LES HAUTS CENTHOR

| Sexe | Niveau | Diplôme | Année | 15 ans | 16 ans | 17 ans | 18 ans | 19 ans | 20 ans | 21 ans | 22 ans | 23 ans | 24 ans | 25 ans | 26 ans | 28 ans | 30 - 35 ans | Total | |
|-----------------------|-----------------------|-----------------------|-------------|-----------|-----------|-----------|-----------|-----------|-----------|-----------|-----------|-----------|----------|----------|----------|----------|-------------|------------|----------|
| Filles | 4 | BP | 1ère Année | | | 4 | 3 | 2 | | | | 2 | | | | | | 11 | |
| | | | 2ème Année | | | | 2 | 1 | | 1 | | | 1 | | | | | 5 | |
| | | Sous-Total BP | | | 4 | 5 | 3 | | 1 | | 2 | 1 | | | | | | 16 | |
| | Total Niveau 4 | | | | | 4 | 5 | 3 | | 1 | | 2 | 1 | | | | | 16 | |
| | 5 | CAP | 1ère Année | 2 | 8 | 12 | 9 | 6 | 1 | 3 | 1 | 4 | | | | 1 | | | 47 |
| | | | 2ème Année | | 2 | 7 | 6 | 4 | 4 | | | 2 | | | 2 | | | 1 | 28 |
| | | Sous-Total CAP | 2 | 10 | 19 | 15 | 10 | 5 | 3 | 3 | 4 | | | 2 | 1 | | 1 | 75 | |
| | | MC5 | Cursus 1 an | | | 1 | 1 | | | | | 1 | | | | | | | 3 |
| | | Sous-Total MC5 | | | 1 | 1 | | | | | 1 | | | | | | | | 3 |
| | Total Niveau 5 | | | 2 | 10 | 20 | 16 | 10 | 5 | 3 | 4 | 4 | | 2 | 1 | | 1 | 78 | |
| Total Filles | | | | 2 | 10 | 24 | 21 | 13 | 5 | 4 | 4 | 6 | 1 | 2 | 1 | | 1 | 94 | |
| Garçons | 4 | BP | 1ère Année | | | 7 | 4 | 2 | 3 | | | 2 | | 1 | | | | 19 | |
| | | | 2ème Année | | | | 2 | 4 | | 1 | 2 | 2 | | 2 | | | | | 13 |
| | | Sous-Total BP | | | 7 | 6 | 6 | 3 | 1 | 2 | 4 | | 3 | | | | | 32 | |
| | Total Niveau 4 | | | | | 7 | 6 | 6 | 3 | 1 | 2 | 4 | | 3 | | | | 32 | |
| | 5 | CAP | 1ère Année | 9 | 26 | 23 | 17 | 11 | 5 | 7 | 5 | 3 | 2 | 1 | 1 | 1 | | | 111 |
| | | | 2ème Année | | 7 | 25 | 14 | 6 | 10 | 6 | 5 | 5 | 6 | 1 | | | | | 85 |
| | | Sous-Total CAP | 9 | 33 | 48 | 31 | 17 | 15 | 13 | 10 | 8 | 8 | 2 | 1 | 1 | | | 196 | |
| | | MC5 | Cursus 1 an | | | 4 | 3 | | | | | 1 | 1 | | | 1 | | | 10 |
| Sous-Total MC5 | | | 4 | 3 | | | | | 1 | 1 | | | 1 | | | | 10 | | |
| Total Niveau 5 | | | 9 | 33 | 52 | 34 | 17 | 15 | 13 | 11 | 9 | 8 | 2 | 2 | 1 | | 206 | | |
| Total Garçons | | | | 9 | 33 | 59 | 40 | 23 | 18 | 14 | 13 | 13 | 8 | 5 | 2 | 1 | | 238 | |

T6 - Répartition des apprentis par âge et niveau - Situation au 31/12/2019

9741242G ANT CFA CIRFIM LE PORT - CHAMBRE DE COMMERCE ST DENIS

| Sexe | Niveau | Diplôme | Année | 17 ans | 18 ans | 19 ans | 20 ans | 21 ans | 22 ans | 23 ans | 24 ans | 25 ans | 26 ans | 27 ans | 28 ans | 29 ans | 30 - 35 ans | Total | | |
|----------------|-----------------------|------------------|-------------|--------|--------|--------|--------|--------|--------|--------|--------|--------|--------|--------|--------|--------|-------------|-------|----|---|
| Filles | 2 | TH2-C | 1ère Année | | | | | 2 | 1 | | 1 | | 1 | 1 | 1 | | | 7 | | |
| | | | 2ème Année | | | | | | | 1 | | 2 | | 1 | | | | 4 | | |
| | | Sous-Total TH2-C | | | | | | 2 | 1 | 1 | 1 | 2 | 1 | 2 | 1 | | | | 11 | |
| | | TH2-X | Cursus 1 an | | | | 4 | 1 | 4 | | 3 | | 1 | | | 1 | | | 14 | |
| | | Sous-Total TH2-X | | | | | 4 | 1 | 4 | | 3 | | 1 | | | | 1 | | 14 | |
| | Total Niveau 2 | | | | | | 4 | 3 | 5 | 1 | 4 | 2 | 2 | 2 | 1 | 1 | | 25 | | |
| | 3 | BTS | 1ère Année | | 5 | 5 | 1 | | | 3 | | | | | 1 | | | | 15 | |
| | | | 2ème Année | | | 3 | 5 | 1 | 2 | 2 | | | | 1 | | | | | 14 | |
| | | Sous-Total BTS | | | 5 | 8 | 6 | 1 | 5 | 2 | | | | 1 | 1 | | | | 29 | |
| | | TH3-T | 1ère Année | | | | 1 | | | | | | | | | | | | | 1 |
| | | | 2ème Année | | | | | 1 | | | | | | | | | | | | 1 |
| | Sous-Total TH3-T | | | | | 1 | 1 | | | | | | | | | | | | 2 | |
| | Total Niveau 3 | | | | 5 | 8 | 7 | 2 | 5 | 2 | | | | 1 | 1 | | | | 31 | |
| | 4 | TH4-C | Cursus 1 an | 2 | | | | | 1 | | | | | | | | | | 3 | |
| | | Sous-Total TH4-C | | 2 | | | | | 1 | | | | | | | | | | 3 | |
| | Total Niveau 4 | | | 2 | | | | 1 | | | | | | | | | | | 3 | |
| | Total Filles | | | | 2 | 5 | 8 | 11 | 6 | 10 | 3 | 4 | 2 | 3 | 3 | 1 | 1 | | 59 | |
| Garçons | 2 | TH2-C | 1ère Année | | | | 1 | 2 | | | 1 | | | | | | | 4 | | |
| | | | 2ème Année | | | | | 2 | | | 2 | | | | | | | 4 | | |
| | | Sous-Total TH2-C | | | | | 1 | 4 | | | 3 | | | | | | | | 8 | |
| | Total Niveau 2 | | | | | | 1 | 4 | | | 3 | | | | | | | 8 | | |
| | 3 | BTS | 1ère Année | | 9 | 5 | 3 | 1 | 1 | | | | | | 1 | | | | 20 | |
| 2ème Année | | | | | 9 | 5 | 9 | 3 | 1 | 1 | | 1 | | | | | | 29 | | |
| Sous-Total BTS | | | 9 | 14 | 8 | 10 | 4 | 1 | 1 | | 1 | 1 | | | | | 49 | | | |

T6 - Répartition des apprentis par âge et niveau - Situation au 31/12/2019

| Sexe | Niveau | Diplôme | Année | 17 ans | 18 ans | 19 ans | 20 ans | 21 ans | 22 ans | 23 ans | 24 ans | 25 ans | 26 ans | 27 ans | 28 ans | 29 ans | 30 - 35 ans | Total | |
|---------|-----------------------|--------------------------|-------------|----------|-----------|-----------|-----------|-----------|----------|----------|-----------|----------|----------|----------|----------|----------|-------------|------------|-----------|
| Garçons | 3 | TH3-T | 1ère Année | | 2 | 1 | 3 | | 2 | | 1 | 1 | | | | | | 10 | |
| | | | 2ème Année | | | 1 | 1 | 1 | | 2 | 1 | 1 | | | | | | | 7 |
| | | Sous-Total TH3-T | | | 2 | 2 | 4 | 1 | 2 | 2 | 2 | 2 | 2 | | | | | | 17 |
| | Total Niveau 3 | | | | 11 | 16 | 12 | 11 | 6 | 3 | 3 | 2 | 1 | 1 | | | | 66 | |
| | 4 | BACPRO | 2ème Année | 4 | 4 | 1 | 1 | 1 | 1 | 1 | 1 | | 1 | | | 1 | | | 15 |
| | | | 3ème Année | 1 | 2 | 1 | | 1 | 1 | 2 | 2 | | | | | | | | |
| | | Sous-Total BACPRO | | 5 | 6 | 2 | 1 | 2 | 2 | 3 | 2 | 1 | | | | 1 | | | 25 |
| | | MC4 | Cursus 1 an | | 2 | 1 | 1 | 1 | | | 2 | | | 1 | | 1 | | 1 | 10 |
| | | Sous-Total MC4 | | | 2 | 1 | 1 | 1 | | | | 2 | | | | 1 | | 1 | 10 |
| | | TH4-C | Cursus 1 an | 2 | 1 | | | 1 | 1 | | | | | | | | | | 5 |
| | | Sous-Total TH4-C | | 2 | 1 | | | 1 | 1 | | | | | | | | | | |
| | Total Niveau 4 | | | 7 | 9 | 3 | 2 | 4 | 3 | 3 | 4 | 1 | 1 | | 2 | | 1 | 40 | |
| | Total Garçons | | | 7 | 20 | 19 | 15 | 19 | 9 | 6 | 10 | 3 | 2 | 1 | 2 | | 1 | 114 | |

T6 - Répartition des apprentis par âge et niveau - Situation au 31/12/2019

9741571P ANNEXE CFA CPOI/ CCIR COMMERCE ET SERVICE ST PIERRE

| Sexe | Niveau | Diplôme | Année | 18 ans | 19 ans | 20 ans | 21 ans | 22 ans | 23 ans | 24 ans | 25 ans | 26 ans | 27 ans | 28 ans | Total | |
|------------------|----------------|------------------|-------------|--------|--------|--------|--------|--------|--------|--------|--------|--------|--------|--------|-------|----|
| Filles | 1 | TH1-C | 1ère Année | | | | 2 | | | | 1 | | | | 3 | |
| | | Sous-Total TH1-C | | | | | 2 | | | | 1 | | | | 3 | |
| | Total Niveau 1 | | | | | | 2 | | | | 1 | | | | 3 | |
| | 2 | TH2-C | 1ère Année | | | 2 | 1 | | | | | | | | | 3 |
| | | | 2ème Année | | | | | | 1 | 1 | | 1 | | | | 3 |
| | | | Cursus 1 an | | | 1 | | 2 | | 1 | | | 1 | 1 | | 6 |
| | | Sous-Total TH2-C | | | | 3 | 1 | 2 | 1 | 2 | | 1 | 1 | 1 | | 12 |
| | Total Niveau 2 | | | | | 3 | 1 | 2 | 1 | 2 | | 1 | 1 | 1 | 12 | |
| | 3 | TH3-T | 1ère Année | | 1 | | 1 | | | 1 | | | | | | 3 |
| | | | 2ème Année | | 1 | 1 | 1 | 1 | | | | 1 | 1 | | | 6 |
| | | Sous-Total TH3-T | | | 2 | 1 | 2 | 1 | 1 | | | 1 | 1 | | | 9 |
| | Total Niveau 3 | | | | 2 | 1 | 2 | 1 | 1 | | | 1 | 1 | | 9 | |
| | 5 | CAP | 1ère Année | | | | | | | | 1 | | | | | 1 |
| 2ème Année | | | | | | | | 1 | | | | | | | 1 | |
| Sous-Total CAP | | | | | | 1 | | 1 | | | | | | 2 | | |
| Total Niveau 5 | | | | | | | 1 | | 1 | | | | | 2 | | |
| Total Filles | | | | | 2 | 4 | 5 | 4 | 2 | 3 | 2 | 2 | 1 | 1 | 26 | |
| Garçons | 1 | TH1-C | 1ère Année | | | | 5 | 3 | 3 | | | | | 1 | 12 | |
| | | Sous-Total TH1-C | | | | | 5 | 3 | 3 | | | | | 1 | 12 | |
| | Total Niveau 1 | | | | | | 5 | 3 | 3 | | | | | 1 | 12 | |
| | 2 | TH2-C | 1ère Année | | | 6 | 2 | | | 1 | | | | | | 9 |
| | | | 2ème Année | | | | 2 | 2 | 1 | | | 1 | | | | 6 |
| | | Cursus 1 an | | | 1 | | 1 | 2 | | | | 1 | 1 | 1 | 7 | |
| Sous-Total TH2-C | | | | 7 | 4 | 3 | 4 | | | 1 | 1 | 1 | 1 | 22 | | |
| Total Niveau 2 | | | | | 7 | 4 | 3 | 4 | | 1 | 1 | 1 | 1 | 22 | | |

T6 - Répartition des apprentis par âge et niveau - Situation au 31/12/2019

| Sexe | Niveau | Diplôme | Année | 18 ans | 19 ans | 20 ans | 21 ans | 22 ans | 23 ans | 24 ans | 25 ans | 26 ans | 27 ans | 28 ans | Total | |
|---------|-----------------------|-------------------------|------------|--------|--------|--------|--------|--------|--------|--------|--------|--------|--------|--------|-------|----|
| Garçons | 3 | TH3-T | 1ère Année | 1 | 1 | 2 | 2 | 2 | 1 | 2 | | 1 | 1 | | 13 | |
| | | | 2ème Année | | 3 | 4 | 2 | 1 | 2 | 1 | 1 | | | | 14 | |
| | | Sous-Total TH3-T | | | 1 | 4 | 6 | 4 | 3 | 3 | 3 | 1 | 1 | 1 | | 27 |
| | Total Niveau 3 | | | 1 | 4 | 6 | 4 | 3 | 3 | 3 | 1 | 1 | 1 | | 27 | |
| | 5 | CAP | 1ère Année | 1 | 4 | 5 | 4 | 1 | | | | 1 | | | | 16 |
| | | | 2ème Année | | | 1 | 1 | 3 | 1 | 1 | | | 2 | | | 9 |
| | | Sous-Total CAP | | | 1 | 4 | 6 | 5 | 4 | 1 | 1 | 1 | 2 | | 25 | |
| | | Total Niveau 5 | | | 1 | 4 | 6 | 5 | 4 | 1 | 1 | 1 | 2 | | 25 | |
| | Total Garçons | | | | 2 | 8 | 19 | 18 | 13 | 11 | 4 | 3 | 4 | 2 | 2 | 86 |

T6 - Répartition des apprentis par âge et niveau - Situation au 31/12/2019

9741592M ANT CENTHOR NORD COULEURS MELANGEES

| Sexe | Niveau | Diplôme | Année | 15 ans | 16 ans | 17 ans | 18 ans | 19 ans | 20 ans | 21 ans | 22 ans | 23 ans | 25 ans | 29 ans | Total |
|----------------------|-----------------------|-----------------------|------------|--------|--------|--------|--------|--------|--------|--------|--------|--------|--------|--------|-------|
| Filles | 5 | CAP | 1ère Année | | | | 1 | | 1 | | | | | | 2 |
| | | | 2ème Année | | | | | | | | 1 | | | | 1 |
| | | Sous-Total CAP | | | | 1 | | 1 | | 1 | | | | | 3 |
| | Total Niveau 5 | | | | 1 | | 1 | | 1 | | | | | 3 | |
| Total Filles | | | | | | | 1 | | 1 | | 1 | | | 3 | |
| Garçons | 5 | CAP | 1ère Année | 1 | 1 | 4 | 3 | 1 | | 1 | | 1 | 3 | | 15 |
| | | | 2ème Année | | 1 | 1 | | 2 | 3 | 1 | | 1 | | 1 | 10 |
| | | Sous-Total CAP | 1 | 2 | 5 | 3 | 3 | 3 | 2 | | 2 | 3 | 1 | 25 | |
| | Total Niveau 5 | 1 | 2 | 5 | 3 | 3 | 3 | 2 | | 2 | 3 | 1 | 25 | | |
| Total Garçons | | | | 1 | 2 | 5 | 3 | 3 | 3 | 2 | | 2 | 3 | 1 | 25 |

T6 - Répartition des apprentis par âge et niveau - Situation au 31/12/2019

9741627A CFA / ECOLE SUPERIEURE REGIONALE DU NUMERIQUE

| Sexe | Niveau | Diplôme | Année | 18 ans | 19 ans | 20 ans | 21 ans | 22 ans | 23 ans | 24 ans | 25 ans | 26 ans | 27 ans | 28 ans | 29 ans | Total | | |
|---------------------|-------------------------|-------------------------|-------------|--------|--------|--------|--------|--------|--------|--------|--------|--------|--------|--------|--------|-------|----|---|
| Filles | 1 | TH1-C | 2ème Année | | | | | | 1 | | | | | | | 1 | | |
| | | Sous-Total TH1-C | | | | | | | 1 | | | | | | | | 1 | |
| | | TH1-X | 1ère Année | | | | | | | | 4 | | | | 1 | | | 5 |
| | | | 2ème Année | | | | | | | | | 1 | | | | | | 1 |
| | Sous-Total TH1-X | | | | | | | | | 5 | | | | 1 | | | 6 | |
| | Total Niveau 1 | | | | | | | | 1 | 5 | | | | 1 | | | 7 | |
| | 2 | TH2-C | Cursus 1 an | | | | | | | 1 | | | | 1 | 1 | | 3 | |
| | | Sous-Total TH2-C | | | | | | | | 1 | | | | 1 | 1 | | 3 | |
| | Total Niveau 2 | | | | | | | | 1 | | | | | 1 | 1 | | 3 | |
| | 3 | TH3-C | 1ère Année | | | 1 | | | 1 | | | | | | | | 2 | |
| | | Sous-Total TH3-C | | | | 1 | | | 1 | | | | | | | | 2 | |
| | Total Niveau 3 | | | | | 1 | | | 1 | | | | | | | | 2 | |
| Total Filles | | | | | | 1 | | 1 | 2 | 5 | | | 2 | 1 | | 12 | | |
| Garçons | 1 | TH1-C | 1ère Année | | | | 2 | 1 | 1 | | | | | | | 4 | | |
| | | | 2ème Année | | | | | 3 | 1 | | | 1 | | 1 | | 6 | | |
| | | Sous-Total TH1-C | | | | | 2 | 4 | 2 | | | | 1 | | 1 | | 10 | |
| | | TH1-X | 1ère Année | | | | | | | 1 | | 2 | 3 | | | | 6 | |
| | 2ème Année | | | | | | | 2 | 3 | | 1 | | | | | 6 | | |
| | Sous-Total TH1-X | | | | | | | 2 | 4 | | 3 | 3 | | | | 12 | | |
| | Total Niveau 1 | | | | | | 2 | 6 | 6 | | 3 | 4 | | 1 | | 22 | | |
| | 2 | TH2-C | Cursus 1 an | | | 2 | 2 | 3 | 4 | 1 | 1 | 1 | | | | 1 | 15 | |
| | | Sous-Total TH2-C | | | | 2 | 2 | 3 | 4 | 1 | 1 | 1 | | | | 1 | 15 | |
| | Total Niveau 2 | | | | | 2 | 2 | 3 | 4 | 1 | 1 | 1 | | | 1 | | 15 | |
| 3 | TH3-C | 1ère Année | 1 | 1 | 1 | | | 2 | 5 | | | 1 | | | | 11 | | |
| | | 2ème Année | | 4 | | 3 | | | 2 | 2 | 1 | 1 | | | | 13 | | |

T6 - Répartition des apprentis par âge et niveau - Situation au 31/12/2019

| Sexe | Niveau | Diplôme | Année | 18 ans | 19 ans | 20 ans | 21 ans | 22 ans | 23 ans | 24 ans | 25 ans | 26 ans | 27 ans | 28 ans | 29 ans | Total |
|----------------------|-----------------------|-------------------------|-------|--------|--------|--------|--------|--------|--------|--------|--------|--------|--------|--------|--------|-------|
| | | Sous-Total TH3-C | | 1 | 5 | 1 | 3 | 2 | 7 | 2 | 1 | 2 | | | | 24 |
| | Total Niveau 3 | | | 1 | 5 | 1 | 3 | 2 | 7 | 2 | 1 | 2 | | | | 24 |
| Total Garçons | | | | 1 | 5 | 3 | 7 | 11 | 17 | 3 | 5 | 7 | | 1 | 1 | 61 |

T6 - Répartition des apprentis par âge et niveau - Situation au 31/12/2019

CFA Académique

9741588H CFA ACADEMIQUE

| Sexe | Niveau | Diplôme | Année | 17 ans | 18 ans | 19 ans | 20 ans | 21 ans | 22 ans | 23 ans | 24 ans | 25 ans | 26 ans | 27 ans | 28 ans | 40 - 49 ans | Total | |
|-----------------------|-----------------------|--------------------------|--------------------------|------------|--------|--------|--------|--------|--------|--------|--------|--------|--------|--------|--------|-------------|-------|----|
| Filles | 3 | BTS | 1ère Année | | 2 | 7 | 3 | 3 | 1 | | | 1 | 1 | | 1 | | 19 | |
| | | | 2ème Année | | | 5 | 2 | 3 | | 5 | 2 | 4 | | | 1 | | 22 | |
| | | Sous-Total BTS | | | 2 | 12 | 5 | 6 | 1 | 5 | 2 | 5 | 1 | | 2 | | 41 | |
| | Total Niveau 3 | | | | 2 | 12 | 5 | 6 | 1 | 5 | 2 | 5 | 1 | | 2 | | 41 | |
| | 4 | BACPRO | 3ème Année | | | | | | | | | | 1 | | | | | 1 |
| | | | Sous-Total BACPRO | | | | | | | | | | 1 | | | | | 1 |
| | | Total Niveau 4 | | | | | | | | | | | 1 | | | | | 1 |
| | 5 | CAP | 1ère Année | | | 1 | 1 | | | | | | | | 1 | | | 3 |
| | | | 2ème Année | | | 1 | | | | | | | | | | | | 1 |
| | | Sous-Total CAP | | | | 2 | 1 | | | | | | | | 1 | | | 4 |
| | Total Niveau 5 | | | | | 2 | 1 | | | | | | | 1 | | | 4 | |
| | Total Filles | | | | | 2 | 14 | 6 | 6 | 1 | 5 | 2 | 6 | 1 | 1 | 2 | | 46 |
| | Garçons | 3 | BTS | 1ère Année | | 5 | 2 | 1 | 1 | 1 | | 1 | | | | | | 11 |
| | | | | 2ème Année | | | 5 | 2 | 1 | 1 | 1 | 3 | | | | | | 13 |
| Sous-Total BTS | | | | 5 | 7 | 3 | 2 | 2 | 2 | 1 | 4 | | | | | | 24 | |
| Total Niveau 3 | | | | 5 | 7 | 3 | 2 | 2 | 2 | 1 | 4 | | | | | 24 | | |
| 4 | | BACPRO | 1ère Année | 1 | | | | | | | | | 1 | 1 | | | | 3 |
| | | | 2ème Année | | | | 1 | | | | | | | | | | | 1 |
| | | | 3ème Année | | | | | | | | 1 | | | | | | | 1 |
| | | Sous-Total BACPRO | | 1 | | | 1 | | | | 1 | | 1 | 1 | | | | 5 |
| | | MC4 | Cursus 1 an | | 1 | 3 | | | | | | | | | | | | 4 |
| Sous-Total MC4 | | | 1 | 3 | | | | | | | | | | | | | 4 | |
| Total Niveau 4 | | | 1 | 1 | 3 | 1 | | | 1 | | 1 | 1 | | | | | 9 | |

T6 - Répartition des apprentis par âge et niveau - Situation au 31/12/2019

| Sexe | Niveau | Diplôme | Année | 17 ans | 18 ans | 19 ans | 20 ans | 21 ans | 22 ans | 23 ans | 24 ans | 25 ans | 26 ans | 27 ans | 28 ans | 40 - 49 ans | Total |
|----------------------|-----------------------|-----------------------|------------|--------|--------|--------|--------|--------|--------|--------|--------|--------|--------|--------|--------|-------------|-------|
| Garçons | 5 | CAP | 1ère Année | | | | 1 | | | | | | | | | | 1 |
| | | | 2ème Année | | | | 1 | | 2 | | | | | | 1 | 4 | |
| | | Sous-Total CAP | | | | 2 | | 2 | | | | | | | 1 | 5 | |
| | Total Niveau 5 | | | | | | 2 | | | 2 | | | | | | 1 | 5 |
| Total Garçons | | | | 1 | 6 | 10 | 6 | 2 | 2 | 4 | 4 | 1 | 1 | | | 1 | 38 |

T6 - Répartition des apprentis par âge et niveau - Situation au 31/12/2019

CFA AFPAR

9741632F SA CFA / AFPAR ST PIERRE

| Sexe | Niveau | Diplôme | Année | 21 ans | 23 ans | Total |
|---------------------|-----------------------|-------------------------|-------------|--------|--------|-------|
| Filles | 3 | TH3-T | Cursus 1 an | 2 | 1 | 3 |
| | | Sous-Total TH3-T | | 2 | 1 | 3 |
| | Total Niveau 3 | | 2 | 1 | 3 | |
| Total Filles | | | | 2 | 1 | 3 |

T6 - Répartition des apprentis par âge et niveau - Situation au 31/12/2019

CFA privé

9741570N CFA ENSEIGNEMENT CATHOLIQUE - CFA ECR ST DENIS

| Sexe | Niveau | Diplôme | Année | 18 ans | 19 ans | 20 ans | 21 ans | 22 ans | 23 ans | 24 ans | 25 ans | 26 ans | 27 ans | Total |
|----------------------|-----------------------|-----------------------|------------|-----------|-----------|-----------|-----------|-----------|----------|----------|----------|----------|-----------|-----------|
| Filles | 3 | BTS | 1ère Année | 10 | 8 | 13 | 5 | 3 | 3 | 3 | 4 | | 1 | 50 |
| | | | 2ème Année | | 9 | 10 | 10 | 5 | 6 | 1 | 1 | 3 | | 45 |
| | | Sous-Total BTS | 10 | 17 | 23 | 15 | 8 | 9 | 4 | 5 | 3 | 1 | 95 | |
| | Total Niveau 3 | | | | 10 | 17 | 23 | 15 | 8 | 9 | 4 | 5 | 3 | 1 |
| Total Filles | | | | 10 | 17 | 23 | 15 | 8 | 9 | 4 | 5 | 3 | 1 | 95 |
| Garçons | 3 | BTS | 1ère Année | 3 | 3 | 5 | 2 | 1 | 1 | | | | | 15 |
| | | | 2ème Année | | 9 | 2 | 3 | 3 | 2 | | | | | 19 |
| | | Sous-Total BTS | 3 | 12 | 7 | 5 | 4 | 3 | | | | | 34 | |
| | Total Niveau 3 | | | | 3 | 12 | 7 | 5 | 4 | 3 | | | | 34 |
| Total Garçons | | | | 3 | 12 | 7 | 5 | 4 | 3 | | | | 34 | |

T6 - Répartition des apprentis par âge et niveau - Situation au 31/12/2019

CFA Sport Réunion / AP Run Formation

9741574T CFA SPORT REUNION / AP RUN FORMATION

| Sexe | Niveau | Diplôme | Année | 19 ans | 20 ans | 21 ans | 22 ans | 23 ans | 25 ans | 26 ans | 27 ans | 28 ans | Total |
|---------------|--------|--------------------|-------------|--------|--------|--------|--------|--------|--------|--------|--------|--------|-------|
| Filles | 3 | DE JEPS | 2ème Année | | | | | 1 | | | | | 1 |
| | | Sous-Total DE JEPS | | | | | | 1 | | | | | 1 |
| | | Total Niveau 3 | | | | | | 1 | | | | | 1 |
| | 4 | BP JEPS | Cursus 1 an | 1 | | 1 | | | 1 | | 1 | 1 | 5 |
| | | Sous-Total BP JEPS | | 1 | | 1 | | | 1 | | 1 | 1 | 5 |
| | | Total Niveau 4 | | 1 | | 1 | | | 1 | | 1 | 1 | 5 |
| Total Filles | | | | 1 | | 1 | | 1 | 1 | 1 | 1 | 6 | |
| Garçons | 3 | DE JEPS | 2ème Année | | 2 | | 1 | | | 1 | | | 4 |
| | | Sous-Total DE JEPS | | | 2 | | 1 | | | 1 | | | 4 |
| | | Total Niveau 3 | | | 2 | | 1 | | | 1 | | | 4 |
| | 4 | BP JEPS | Cursus 1 an | 2 | 1 | 4 | | | | | 1 | 1 | 9 |
| | | Sous-Total BP JEPS | | 2 | 1 | 4 | | | | | 1 | 1 | 9 |
| | | Total Niveau 4 | | 2 | 1 | 4 | | | | | 1 | 1 | 9 |
| Total Garçons | | | | 2 | 3 | 4 | 1 | | | 1 | 1 | 13 | |

T6 - Répartition des apprentis par âge et niveau - Situation au 31/12/2019

Université

9741566J CFA UNIVERSITE DE LA REUNION STE CLOTILDE

| Sexe | Niveau | Diplôme | Année | 19 ans | 20 ans | 21 ans | 22 ans | 23 ans | 24 ans | 25 ans | 26 ans | Total | |
|---------------|----------------|-------------------|-------------|--------------------|--------|--------|--------|--------|--------|--------|--------|-------|----|
| Filles | 1 | MASTER | 1ère Année | | | 3 | 1 | 1 | 1 | | | 6 | |
| | | | 2ème Année | | | | 1 | 3 | | | | 4 | |
| | | Sous-Total MASTER | | | | 3 | 2 | 4 | 1 | | | | 10 |
| | Total Niveau 1 | | | | | 3 | 2 | 4 | 1 | | | | 10 |
| | 2 | Licence | Cursus 1 an | | 9 | 22 | 4 | 5 | 5 | 3 | 1 | | 49 |
| | | | | Sous-Total Licence | | | 9 | 22 | 4 | 5 | 5 | 3 | 1 |
| | | Total Niveau 2 | | | | 9 | 22 | 4 | 5 | 5 | 3 | 1 | 49 |
| | 3 | DUT | Cursus 1 an | | 2 | 1 | | | | | | | 3 |
| | | | | Sous-Total DUT | | | 2 | 1 | | | | | |
| | | Total Niveau 3 | | | | 2 | 1 | | | | | | 3 |
| Total Filles | | | | | 11 | 26 | 6 | 9 | 6 | 3 | 1 | 62 | |
| Garçons | 1 | MASTER | 1ère Année | | 1 | 1 | 1 | 1 | | | | 4 | |
| | | | 2ème Année | | | | | | 2 | | | 2 | |
| | | Sous-Total MASTER | | | 1 | 1 | 1 | 1 | 2 | | | | 6 |
| | Total Niveau 1 | | | | 1 | 1 | 1 | 1 | 2 | | | | 6 |
| | 2 | Licence | Cursus 1 an | | 3 | 23 | 9 | 6 | 4 | 2 | 1 | | 48 |
| | | | | Sous-Total Licence | | | 3 | 23 | 9 | 6 | 4 | 2 | 1 |
| | | Total Niveau 2 | | | | 3 | 23 | 9 | 6 | 4 | 2 | 1 | 48 |
| | 3 | DUT | Cursus 1 an | | 4 | 3 | 1 | 1 | | | | | 9 |
| | | | | Sous-Total DUT | | | 4 | 3 | 1 | 1 | | | |
| | | Total Niveau 3 | | | | 4 | 3 | 1 | 1 | | | | 9 |
| Total Garçons | | | | 7 | 27 | 11 | 8 | 5 | 4 | 1 | | 63 | |

T6 - Répartition des apprentis par âge et niveau - Situation au 31/12/2019

Organismes de formation - CFA

9741665S OF / CFA IFR REUNION

| Sexe | Niveau | Diplôme | Année | 17 ans | 18 ans | 19 ans | 20 ans | 21 ans | 22 ans | 23 ans | 24 ans | 25 ans | 26 ans | Total | |
|---------------|----------------|------------------|-------------|--------|--------|--------|--------|--------|--------|--------|--------|--------|--------|-------|---|
| Filles | 2 | TH2-X | Cursus 1 an | | | 1 | | | | 2 | | | | 3 | |
| | | Sous-Total TH2-X | | | | 1 | | | | 2 | | | | 3 | |
| | Total Niveau 2 | | | | | 1 | | | | 2 | | | | 3 | |
| | 3 | TH3-T | 1ère Année | | | | | | 1 | | | | | | 1 |
| | | Sous-Total TH3-T | | | | | | | 1 | | | | | | 1 |
| | Total Niveau 3 | | | | | | | | 1 | | | | | 1 | |
| | 4 | TH4-T | Cursus 1 an | | | | 1 | 1 | 1 | 1 | | | | | 4 |
| | | Sous-Total TH4-T | | | | | 1 | 1 | 1 | 1 | | | | | 4 |
| | Total Niveau 4 | | | | | | 1 | 1 | 1 | 1 | | | | 4 | |
| Total Filles | | | | | | 1 | 1 | 1 | 2 | 3 | | | | 8 | |
| Garçons | 2 | TH2-X | Cursus 1 an | | | | | | | | 1 | 2 | | 3 | |
| | | Sous-Total TH2-X | | | | | | | | | 1 | 2 | | 3 | |
| | Total Niveau 2 | | | | | | | | | | 1 | 2 | | 3 | |
| | 3 | TH3-T | 1ère Année | | | | | | | | | | 1 | | 1 |
| | | Sous-Total TH3-T | | | | | | | | | | | 1 | | 1 |
| | Total Niveau 3 | | | | | | | | | | | 1 | | 1 | |
| | 4 | TH4-T | Cursus 1 an | 1 | 2 | | | | | | | | | | 3 |
| | | Sous-Total TH4-T | | 1 | 2 | | | | | | | | | | 3 |
| | Total Niveau 4 | | | 1 | 2 | | | | | | | | | 3 | |
| Total Garçons | | | | 1 | 2 | | | | | | 1 | 2 | 1 | 7 | |

T6 - Répartition des apprentis par âge et niveau - Situation au 31/12/2019

9741666T OF / CFA EXPERNET LE PORT

| Sexe | Niveau | Diplôme | Année | 23 ans | 25 ans | Total |
|----------------------|-----------------------|-------------------------|-------------|--------|--------|-------|
| Garçons | 1 | TH1-X | Cursus 1 an | 1 | | 1 |
| | | Sous-Total TH1-X | | 1 | | 1 |
| | Total Niveau 1 | | | 1 | | 1 |
| | 2 | TH2-X | 2ème Année | | 1 | 1 |
| | | Sous-Total TH2-X | | | 1 | 1 |
| | Total Niveau 2 | | | | 1 | 1 |
| Total Garçons | | | | 1 | 1 | 2 |

T6 - Répartition des apprentis par âge et niveau - Situation au 31/12/2019

9741667U OF / CFA REUSSIR SAINT-PIERRE

| Sexe | Niveau | Diplôme | Année | 15 ans | 16 ans | 17 ans | 19 ans | 20 ans | 24 ans | Total |
|---------------|----------------|----------------|------------|--------|--------|--------|--------|--------|--------|-------|
| Filles | 5 | CAP | 1ère Année | | | | | 1 | | 1 |
| | | Sous-Total CAP | | | | | | 1 | | 1 |
| | Total Niveau 5 | | | | | | 1 | | 1 | |
| Total Filles | | | | | | | | 1 | | 1 |
| Garçons | 5 | CAP | 1ère Année | 1 | 2 | 1 | 1 | 2 | 1 | 8 |
| | | Sous-Total CAP | | 1 | 2 | 1 | 1 | 2 | 1 | 8 |
| | Total Niveau 5 | | 1 | 2 | 1 | 1 | 2 | 1 | 8 | |
| Total Garçons | | | | 1 | 2 | 1 | 1 | 2 | 1 | 8 |

T6 - Répartition des apprentis par âge et niveau - Situation au 31/12/2019

9741668V OF / CFA ASSOCIATION ZETETIQUE

| Sexe | Niveau | Diplôme | Année | 16 ans | 17 ans | 18 ans | 19 ans | 20 ans | 21 ans | 23 ans | 24 ans | Total | |
|----------------------|-----------------------|---------------------------|-------------|--------|--------|--------|--------|--------|--------|--------|--------|-------|---|
| Filles | 4 | BP JEPS | Cursus 1 an | | | | 1 | 2 | 1 | 3 | | 7 | |
| | | Sous-Total BP JEPS | | | | | 1 | 2 | 1 | 3 | | 7 | |
| | Total Niveau 4 | | | | | | 1 | 2 | 1 | 3 | | 7 | |
| | 5 | BAPAAT | Cursus 1 an | 2 | 1 | 2 | | | | | | 1 | 6 |
| | | Sous-Total BAPAAT | | 2 | 1 | 2 | | | | | | 1 | 6 |
| | Total Niveau 5 | | | 2 | 1 | 2 | | | | | | 1 | 6 |
| Total Filles | | | | 2 | 1 | 2 | 1 | 2 | 1 | 3 | 1 | 13 | |
| Garçons | 4 | BP JEPS | Cursus 1 an | | | | 2 | 1 | 2 | 1 | | 6 | |
| | | Sous-Total BP JEPS | | | | | 2 | 1 | 2 | 1 | | 6 | |
| | Total Niveau 4 | | | | | | 2 | 1 | 2 | 1 | | 6 | |
| | 5 | BAPAAT | Cursus 1 an | | 2 | 1 | 1 | 3 | | | | | 7 |
| | | Sous-Total BAPAAT | | | 2 | 1 | 1 | 3 | | | | | 7 |
| | Total Niveau 5 | | | | 2 | 1 | 1 | 3 | | | | | 7 |
| Total Garçons | | | | | 2 | 1 | 3 | 4 | 2 | 1 | | 13 | |

T6 - Répartition des apprentis par âge et niveau - Situation au 31/12/2019

9741669W OF / CFA TETRANERGY

| Sexe | Niveau | Diplôme | Année | 16 ans | 17 ans | 18 ans | 19 ans | 20 ans | 21 ans | 22 ans | 23 ans | 24 ans | 25 ans | 26 ans | 28 ans | Total | |
|-------------------------|-----------------------|---------------------------|---------------------------|-------------|--------|--------|--------|--------|--------|--------|--------|--------|--------|--------|--------|-------|----|
| Filles | 2 | Licence | Cursus 1 an | | | | | 3 | 1 | 3 | 2 | 1 | 1 | | | 11 | |
| | | Sous-Total Licence | | | | | | 3 | 1 | 3 | 2 | 1 | 1 | | | 11 | |
| | | TH2-X | Cursus 1 an | | | | | 5 | 4 | 4 | 2 | 1 | 1 | | | 17 | |
| | | Sous-Total TH2-X | | | | | | 5 | 4 | 4 | 2 | 1 | 1 | | | 17 | |
| | | TH2-R | Cursus 1 an | | | | | | 1 | | | 1 | | | | 2 | |
| | | Sous-Total TH2-R | | | | | | | 1 | | | 1 | | | | 2 | |
| | Total Niveau 2 | | | | | | | 8 | 6 | 7 | 4 | 3 | 2 | | | 30 | |
| | 3 | TH3-T | 1ère Année | | | 2 | 4 | 5 | 3 | 2 | | 2 | 1 | 1 | | 20 | |
| | | | Cursus 1 an | | | 4 | 5 | 1 | | 1 | 1 | | 1 | 1 | | 14 | |
| | | Sous-Total TH3-T | | | | 6 | 9 | 6 | 3 | 3 | 1 | 2 | 2 | 2 | | 34 | |
| | | TH3-X | 1ère Année | | | 2 | 2 | | | 3 | | 1 | | | | 8 | |
| | | Sous-Total TH3-X | | | | 2 | 2 | | | 3 | | 1 | | | | 8 | |
| | Total Niveau 3 | | | | | 8 | 11 | 6 | 3 | 6 | 1 | 3 | 2 | 2 | 42 | | |
| | 4 | TH4-T | Cursus 1 an | 1 | 1 | 2 | 2 | 2 | 1 | 2 | | 1 | | 1 | | 13 | |
| | | | Sous-Total TH4-T | | 1 | 1 | 2 | 2 | 2 | 1 | 2 | | 1 | | 1 | 13 | |
| | | Total Niveau 4 | | | 1 | 1 | 2 | 2 | 2 | 1 | 2 | | 1 | | 1 | 13 | |
| | Total Filles | | | | 1 | 1 | 10 | 13 | 16 | 10 | 15 | 5 | 7 | 4 | 3 | 85 | |
| | Garçons | 2 | Licence | Cursus 1 an | | | | | | 1 | 1 | 2 | | | | | 4 |
| | | | Sous-Total Licence | | | | | | | 1 | 1 | 2 | | | | | 4 |
| | | | TH2-X | Cursus 1 an | | | | | | 3 | 5 | | 3 | 3 | | | 14 |
| Sous-Total TH2-X | | | | | | | | 3 | 5 | | 3 | 3 | | | 14 | | |
| TH2-R | | | Cursus 1 an | | | | | 4 | 3 | | 1 | 1 | 2 | | 1 | 12 | |
| Sous-Total TH2-R | | | | | | 4 | 3 | | 1 | 1 | 2 | | 1 | 12 | | | |
| Total Niveau 2 | | | | | | | 4 | 7 | 6 | 3 | 4 | 5 | | 1 | 30 | | |
| 3 | TH3-T | 1ère Année | | | 1 | 5 | 3 | 6 | 2 | 1 | 1 | 2 | | | 21 | | |

T6 - Répartition des apprentis par âge et niveau - Situation au 31/12/2019

| Sexe | Niveau | Diplôme | Année | 16 ans | 17 ans | 18 ans | 19 ans | 20 ans | 21 ans | 22 ans | 23 ans | 24 ans | 25 ans | 26 ans | 28 ans | Total | |
|---------|-----------------------|-------------------------|-------------|--------|--------|--------|--------|--------|--------|--------|--------|--------|--------|--------|--------|-------|----|
| Garçons | 3 | TH3-T | Cursus 1 an | | | | | | | 1 | | | 1 | | | 2 | |
| | | Sous-Total TH3-T | | | | 1 | 5 | 3 | 6 | 3 | 1 | 1 | 3 | | | 23 | |
| | | TH3-X | 1ère Année | | | | 4 | 2 | 1 | | 1 | | | | | | 8 |
| | | | Cursus 1 an | | | | | | 1 | | | | | | | | 1 |
| | | Sous-Total TH3-X | | | | | 4 | 2 | 2 | | 1 | | | | | | 9 |
| | Total Niveau 3 | | | | | 1 | 9 | 5 | 8 | 3 | 2 | 1 | 3 | | | 32 | |
| | 4 | TH4-T | Cursus 1 an | | 2 | 5 | 5 | 1 | 3 | 2 | 1 | | | | | | 19 |
| | | Sous-Total TH4-T | | | 2 | 5 | 5 | 1 | 3 | 2 | 1 | | | | | | 19 |
| | | Total Niveau 4 | | | | 2 | 5 | 5 | 1 | 3 | 2 | 1 | | | | | 19 |
| | Total Garçons | | | | 2 | 6 | 14 | 10 | 18 | 11 | 6 | 5 | 8 | | 1 | 81 | |

T6 - Répartition des apprentis par âge et niveau - Situation au 31/12/2019

9741670X OF / CFA CAMPUS LE PORT

| Sexe | Niveau | Diplôme | Année | 19 ans | 20 ans | 21 ans | 22 ans | 23 ans | 24 ans | 25 ans | 26 ans | 27 ans | 28 ans | 29 ans | Total | |
|----------------|----------------|------------------|-------------|--------|--------|--------|--------|--------|--------|--------|--------|--------|--------|--------|-------|----|
| Filles | 1 | TH1-X | 1ère Année | | | 12 | 5 | 6 | 1 | 1 | | 2 | 1 | 2 | 30 | |
| | | | 2ème Année | | | | 1 | 1 | 1 | 1 | | | | | 4 | |
| | | Sous-Total TH1-X | | | | 12 | 6 | 7 | 2 | 2 | | | 2 | 1 | 2 | 34 |
| | Total Niveau 1 | | | | | 12 | 6 | 7 | 2 | 2 | | 2 | 1 | 2 | 34 | |
| | 2 | TH2-X | 2ème Année | | | 1 | 1 | | | | | | | | | 2 |
| | | | 3ème Année | | | | | | 1 | | | | | | | 1 |
| | | | Cursus 1 an | | 1 | 3 | 4 | 1 | 1 | 1 | | 2 | | | | 13 |
| | | Sous-Total TH2-X | | | 1 | 4 | 5 | 1 | 2 | 1 | | 2 | | | | 16 |
| | Total Niveau 2 | | | | 1 | 4 | 5 | 1 | 2 | 1 | | 2 | | | 16 | |
| | Total Filles | | | | | 1 | 16 | 11 | 8 | 4 | 3 | | 4 | 1 | 2 | 50 |
| Garçons | 1 | TH1-X | 1ère Année | | | 3 | 4 | 4 | 3 | | | | 1 | | 15 | |
| | | | 2ème Année | | | | | | | | | 1 | | | 1 | |
| | | Sous-Total TH1-X | | | | 3 | 4 | 4 | 3 | | | | 1 | 1 | | 16 |
| | Total Niveau 1 | | | | | 3 | 4 | 4 | 3 | | | 1 | 1 | | 16 | |
| | 2 | TH2-X | 2ème Année | 1 | 1 | 4 | | | | | | | | | | 6 |
| | | | 3ème Année | | | | 1 | | | | 1 | | | | | 2 |
| | | | Cursus 1 an | | 1 | 4 | 2 | 1 | | 2 | | 1 | 2 | | | 13 |
| | | Sous-Total TH2-X | | 1 | 2 | 8 | 3 | 1 | | 2 | 1 | 1 | 2 | | | 21 |
| Total Niveau 2 | | | 1 | 2 | 8 | 3 | 1 | | 2 | 1 | 1 | 2 | | 21 | | |
| Total Garçons | | | | 1 | 2 | 11 | 7 | 5 | 3 | 2 | 1 | 2 | 3 | 37 | | |

T6 - Répartition des apprentis par âge et niveau - Situation au 31/12/2019

9741672Z OF / CFA CREALISE SAINT-PIERRE

| Sexe | Niveau | Diplôme | Année | 18 ans | 19 ans | 21 ans | 22 ans | 23 ans | 25 ans | 26 ans | 27 ans | 28 ans | 29 ans | Total | |
|----------------------|-----------------------|-------------------------|-------------------------|--------|--------|--------|--------|--------|--------|--------|--------|--------|--------|-------|---|
| Filles | 1 | TH1-X | 2ème Année | | | | | | | | 1 | | | 1 | |
| | | | Cursus 1 an | | | | | 1 | | | | | | | 1 |
| | | Sous-Total TH1-X | | | | | 1 | | 1 | | | | | | 2 |
| | Total Niveau 1 | | | | | | | 1 | | | 1 | | | | 2 |
| | 2 | TH2-X | Cursus 1 an | | | | 2 | | | | 1 | | 1 | 1 | 5 |
| | | | Sous-Total TH2-X | | | | 2 | | | | 1 | | 1 | 1 | 5 |
| | | Total Niveau 2 | | | | | | 2 | | | 1 | | 1 | 1 | 5 |
| | 3 | TH3-X | 1ère Année | | 1 | | | | | | | | | | 1 |
| | | | Sous-Total TH3-X | | 1 | | | | | | | | | | |
| | | Total Niveau 3 | | | | 1 | | | | | | | | | 1 |
| Total Filles | | | | | 1 | | 2 | 1 | | 1 | 1 | 1 | 1 | 8 | |
| Garçons | 1 | TH1-X | 2ème Année | | | | 1 | 2 | 1 | | | | | 4 | |
| | | | Sous-Total TH1-X | | | | 1 | 2 | 1 | | | | | 4 | |
| | | Total Niveau 1 | | | | | | 1 | 2 | 1 | | | | | 4 |
| | 2 | TH2-X | 1ère Année | | | | | 1 | | | | | | | 1 |
| | | | Cursus 1 an | | | | 1 | | | | | | | | 1 |
| | | Sous-Total TH2-X | | | | 1 | 1 | | | | | | | | 2 |
| | Total Niveau 2 | | | | | | 1 | 1 | | | | | | 2 | |
| | 3 | TH3-X | 1ère Année | 1 | 1 | 1 | | | | | 1 | | | | 4 |
| | | | Sous-Total TH3-X | 1 | 1 | 1 | | | | | 1 | | | | 4 |
| | | Total Niveau 3 | | | 1 | 1 | 1 | | | | 1 | | | | 4 |
| Total Garçons | | | | 1 | 1 | 1 | 2 | 3 | 1 | 1 | | | 10 | | |

T6 - Répartition des apprentis par âge et niveau - Situation au 31/12/2019

9741674B OF / CFA FORMATION PAR EXCELLENCE ALTER

| Sexe | Niveau | Diplôme | Année | 16 ans | 17 ans | 19 ans | 20 ans | 22 ans | 23 ans | Total | |
|---------------|----------------|------------------|-------------|--------|--------|--------|--------|--------|--------|-------|---|
| Filles | 3 | TH3-T | 1ère Année | | | 1 | | | 1 | 2 | |
| | | Sous-Total TH3-T | | | | 1 | | | 1 | 2 | |
| | Total Niveau 3 | | | | | 1 | | | 1 | 2 | |
| | 5 | TH5-T | Cursus 1 an | | 1 | | | 1 | | | 2 |
| | | Sous-Total TH5-T | | | 1 | | | 1 | | | 2 |
| | Total Niveau 5 | | | | 1 | | | 1 | | | 2 |
| Total Filles | | | | | 1 | 1 | | 1 | 1 | 4 | |
| Garçons | 3 | TH3-T | 1ère Année | | | | 1 | | | 1 | |
| | | Sous-Total TH3-T | | | | | 1 | | | 1 | |
| | Total Niveau 3 | | | | | | 1 | | | 1 | |
| | 5 | TH5-T | Cursus 1 an | 1 | | 2 | | | | | 3 |
| | | Sous-Total TH5-T | | 1 | | 2 | | | | | 3 |
| | Total Niveau 5 | | | 1 | | 2 | | | | | 3 |
| Total Garçons | | | | 1 | | 2 | 1 | | | 4 | |

T6 - Répartition des apprentis par âge et niveau - Situation au 31/12/2019

9741677E OF / CFA TETRANERGY SAINT-PIERRE

| Sexe | Niveau | Diplôme | Année | 17 ans | 18 ans | 19 ans | 20 ans | 21 ans | 22 ans | 23 ans | 24 ans | 25 ans | 26 ans | 27 ans | 29 ans | 30 - 35 ans | Total | |
|-------------------------|-------------------------|---------------------------|-------------------------|--------|--------|--------|--------|--------|--------|--------|--------|--------|--------|--------|--------|-------------|-------|----|
| Filles | 2 | Licence | Cursus 1 an | | | 1 | 4 | 2 | | 1 | 1 | | | | | | 9 | |
| | | Sous-Total Licence | | | | 1 | 4 | 2 | | 1 | 1 | | | | | | | 9 |
| | | TH2-X | 1ère Année | | | | | 2 | | 1 | | | | 2 | | | | 5 |
| | | | Cursus 1 an | | | | 1 | 1 | 2 | | | 1 | | | | | | 5 |
| | Sous-Total TH2-X | | | | | 1 | 3 | 2 | 1 | | 1 | 2 | | | | | | 10 |
| | Total Niveau 2 | | | | | 1 | 5 | 5 | 2 | 2 | 1 | 1 | 2 | | | | | 19 |
| | 3 | TH3-T | 1ère Année | | 3 | 3 | 3 | 2 | 3 | 2 | 1 | | | 1 | | 1 | | 19 |
| | | | Cursus 1 an | | | | 1 | | | | | | | | | | | 1 |
| | | Sous-Total TH3-T | | | 3 | 3 | 4 | 2 | 3 | 2 | 1 | | | 1 | | 1 | | 20 |
| | | TH3-X | 1ère Année | | 2 | | 2 | 2 | 2 | | | | | | | | | 8 |
| | Sous-Total TH3-X | | | 2 | | 2 | 2 | 2 | | | | | | | | | 8 | |
| | Total Niveau 3 | | | | 5 | 3 | 6 | 4 | 5 | 2 | 1 | | 1 | | 1 | | 28 | |
| | 4 | TH4-T | 1ère Année | 1 | 2 | 3 | 1 | 2 | 5 | 2 | 2 | | | | 1 | | | 19 |
| | | | Sous-Total TH4-T | | 1 | 2 | 3 | 1 | 2 | 5 | 2 | 2 | | | | 1 | | |
| | Total Niveau 4 | | | 1 | 2 | 3 | 1 | 2 | 5 | 2 | 2 | | | | 1 | | | 19 |
| | Total Filles | | | | 1 | 7 | 7 | 12 | 11 | 12 | 6 | 4 | 1 | 3 | 1 | 1 | | 66 |
| Garçons | 2 | Licence | Cursus 1 an | | | | 1 | | | | | | | | | | 1 | |
| | | Sous-Total Licence | | | | | 1 | | | | | | | | | | | 1 |
| | | TH2-X | 1ère Année | | | | 1 | 1 | 3 | | 1 | | | | | 1 | | 7 |
| | | | Cursus 1 an | | | | | | | | | | | 1 | | | | 1 |
| | Sous-Total TH2-X | | | | | 1 | 1 | 3 | | 1 | | 1 | | | 1 | | 8 | |
| | Total Niveau 2 | | | | | | 2 | 1 | 3 | | 1 | | 1 | | 1 | | 9 | |
| | 3 | TH3-T | 1ère Année | | 1 | 4 | 5 | 5 | 2 | 1 | 2 | | | | | | | 20 |
| Sous-Total TH3-T | | | | 1 | 4 | 5 | 5 | 2 | 1 | 2 | | | | | | 20 | | |
| TH3-X | | 1ère Année | | | | 1 | | | | | | | | | | 1 | 2 | |

T6 - Répartition des apprentis par âge et niveau - Situation au 31/12/2019

| Sexe | Niveau | Diplôme | Année | 17 ans | 18 ans | 19 ans | 20 ans | 21 ans | 22 ans | 23 ans | 24 ans | 25 ans | 26 ans | 27 ans | 29 ans | 30 - 35 ans | Total |
|----------------------|-----------------------|-------------------------|-------------|--------|--------|--------|--------|--------|--------|--------|--------|--------|--------|--------|--------|-------------|-------|
| | | Sous-Total TH3-X | | | | | 1 | | | | | | | | | 1 | 2 |
| | Total Niveau 3 | | | | 1 | 4 | 6 | 5 | 2 | 1 | 2 | | | | | 1 | 22 |
| Garçons | 4 | TH4-T | 1ère Année | 2 | | 2 | 5 | 4 | 2 | | 2 | | | | | | 17 |
| | | | Cursus 1 an | | | | | 1 | 1 | | | | | | | | 2 |
| | | Sous-Total TH4-T | | 2 | | 2 | 5 | 5 | 3 | | 2 | | | | | | |
| | Total Niveau 4 | | | 2 | | 2 | 5 | 5 | 3 | | 2 | | | | | | |
| Total Garçons | | | | 2 | 1 | 6 | 13 | 11 | 8 | 1 | 5 | | 1 | | 1 | 1 | 50 |

T6 - Répartition des apprentis par âge et niveau - Situation au 31/12/2019

9741683L OF / CFA XENUS FORMATION LE TAMPON

| Sexe | Niveau | Diplôme | Année | 16 ans | 21 ans | 22 ans | Total |
|----------------------|-----------------------|-----------------------|------------|--------|--------|--------|-------|
| Filles | 5 | CAP | 1ère Année | | 1 | | 1 |
| | | Sous-Total CAP | | | 1 | | 1 |
| | Total Niveau 5 | | | 1 | | 1 | |
| Total Filles | | | | | 1 | | 1 |
| Garçons | 5 | CAP | 1ère Année | 1 | | 1 | 2 |
| | | Sous-Total CAP | | 1 | | 1 | 2 |
| | Total Niveau 5 | | 1 | | 1 | 2 | |
| Total Garçons | | | | 1 | | 1 | 2 |

T6 - Répartition des apprentis par âge et niveau - Récapitulatif Organisme Gestionnaire

Direction Régionale de l'Agriculture et de la Forêt

| Sexe | Niveau | Diplôme | Année | 15 ans | 16 ans | 17 ans | 18 ans | 19 ans | 20 ans | 21 ans | 22 ans | 23 ans | 24 ans | 25 ans | 26 ans | 27 ans | 28 ans | 29 ans | 30 - 35 ans | 36 - 39 ans | 40 - 49 ans | Total | | |
|--------|-----------------------|------------------------------|------------|--------|--------|--------|--------|--------|--------|--------|--------|--------|--------|--------|--------|--------|--------|--------|-------------|-------------|-------------|-------|----|----|
| Filles | 3 | BTS AG | 1ère Année | | | | 4 | 2 | 1 | | 1 | | | | | | | | | | | 8 | | |
| | | Sous-Total BTS AG | | | | | 4 | 2 | 1 | | 1 | | | | | | | | | | | | 8 | |
| | | Total Niveau 3 | | | | | | 4 | 2 | 1 | | 1 | | | | | | | | | | | 8 | |
| | 4 | BAC PRO AG | 2ème Année | | 1 | 2 | | | | | | | | | | | | | | | | | 3 | |
| | | | 3ème Année | | | | 1 | 2 | 2 | 1 | | | | | 1 | | | | | | | | | 7 |
| | | Sous-Total BAC PRO AG | | | 1 | 2 | 1 | 2 | 2 | 1 | | | | | 1 | | | | | | | | | 10 |
| | | BPA | 1ère Année | | | | | | | | | 1 | 1 | | 1 | | | | | | | | | 3 |
| | | | 2ème Année | | | | | | 1 | 2 | | 1 | 1 | | | | | | | | | | | 5 |
| | | Sous-Total BPA | | | | | | 1 | 2 | | 2 | 2 | | | 1 | | | | | | | | | 8 |
| | | BP JEPS | 2ème Année | | | | | 3 | 1 | 1 | | | | | | | | | | 1 | | | 6 | |
| | | Sous-Total BP JEPS | | | | | | 3 | 1 | 1 | | | | | | | | | | 1 | | | | 6 |
| | Total Niveau 4 | | | | 1 | 2 | 1 | 6 | 5 | 2 | 2 | 2 | | 2 | | | | | 1 | | | | 24 | |
| | 5 | CAPA | 1ère Année | 2 | 2 | 1 | 1 | 2 | 1 | | 1 | | | | 1 | | | | | | | | 11 | |
| | | | 2ème Année | | | | 3 | 1 | | 1 | 1 | | | | | | | | | | | | | 6 |
| | | Sous-Total CAPA | | 2 | 2 | 1 | 4 | 3 | 1 | 1 | 2 | | | | | 1 | | | | | | | | 17 |
| | | BPA5 | 1ère Année | 1 | | | | | | | | | | | | | | | | | | | | 1 |
| | | | 2ème Année | | | 1 | | 1 | 1 | | | | 1 | | 1 | | | | | | | | | 5 |
| | | Sous-Total BPA5 | | 1 | | 1 | | 1 | 1 | 1 | | | 1 | | 1 | | | | | | | | | 6 |
| | Total Niveau 5 | | | 3 | 2 | 2 | 4 | 4 | 2 | 1 | 2 | 1 | | 2 | | | | | | | | | 23 | |

T6 - Répartition des apprentis par âge et niveau - Récapitulatif Organisme Gestionnaire

| Sexe | Niveau | Diplôme | Année | 15 ans | 16 ans | 17 ans | 18 ans | 19 ans | 20 ans | 21 ans | 22 ans | 23 ans | 24 ans | 25 ans | 26 ans | 27 ans | 28 ans | 29 ans | 30 - 35 ans | 36 - 39 ans | 40 - 49 ans | Total | | |
|-----------------------|-----------------------------|------------------------------|--------------------------|----------|----------|----------|-----------|-----------|-----------|-----------|-----------|----------|----------|----------|----------|----------|----------|----------|-------------|-------------|-------------|------------|-----------|-----------|
| Total Filles | | | | 3 | 3 | 4 | 9 | 12 | 8 | 3 | 5 | 3 | | 4 | | | | | 1 | | | 55 | | |
| Garçons | 3 | BTS AG | 1ère Année | | 1 | | 5 | 4 | 3 | 2 | 3 | | | | 1 | 1 | | | | | | 20 | | |
| | | | 2ème Année | | | | | 4 | 1 | | 2 | 2 | 1 | | 1 | | | | | | | | 11 | |
| | | Sous-Total BTS AG | | | 1 | | 5 | 8 | 4 | 2 | 5 | 2 | 1 | | 2 | 1 | | | | | | | 31 | |
| | Total Niveau 3 | | | | | 1 | | 5 | 8 | 4 | 2 | 5 | 2 | 1 | | 2 | 1 | | | | | 31 | | |
| | 4 | BACPRO | 1ère Année | | | | | | | | | | 1 | 1 | | | | | | | | | 2 | |
| | | | Sous-Total BACPRO | | | | | | | | | | | 1 | 1 | | | | | | | | | 2 |
| | | BAC PRO AG | 2ème Année | | 1 | | 1 | | | | | | | | | | | | | | | | | 2 |
| | | | 3ème Année | | | 1 | 3 | 3 | 3 | | 1 | 1 | 1 | 1 | | | | | | | | | | 14 |
| | | Sous-Total BAC PRO AG | | | 1 | 1 | 4 | 3 | 3 | | 1 | 1 | 1 | 1 | | | | | | | | | | 16 |
| | | BPA | 1ère Année | | 1 | 2 | 8 | 5 | 5 | 5 | 2 | 1 | | | 2 | | | | | 1 | | | | 32 |
| | | | 2ème Année | | | | 3 | 7 | 5 | 3 | 3 | 3 | | | 1 | 2 | 2 | | | | 1 | 2 | | 32 |
| | | Sous-Total BPA | | | 1 | 2 | 11 | 12 | 10 | 8 | 5 | 4 | | | 3 | 2 | 2 | | | 1 | 1 | 2 | | 64 |
| | | TH4-AG | 1ère Année | | | 2 | 2 | 2 | 1 | 1 | 1 | 1 | | | | | | | | | | | | 10 |
| | | | 2ème Année | | | | 1 | 5 | 1 | | 1 | 1 | 1 | 2 | | | | | | | 3 | | | 15 |
| | | Sous-Total TH4-AG | | | | 2 | 3 | 7 | 2 | 1 | 2 | 2 | 2 | 1 | 2 | | | | | 3 | | | | 25 |
| | | BP JEPS | 2ème Année | | | | | 1 | | | | | | | | | | | | | | | | 1 |
| | | Sous-Total BP JEPS | | | | | | 1 | | | | | | | | | | | | | | | | 1 |
| | | CSA NIV 4 | 1ère Année | | | | | | | | 1 | | | | | | | | | | | | | 1 |
| | Cursus 1 an | | | | | | | | 2 | 2 | 3 | | | | 2 | | 1 | | 1 | | 1 | | 12 | |
| | Sous-Total CSA NIV 4 | | | | | | | | 2 | 3 | 3 | | | | 2 | | 1 | | 1 | | 1 | | 13 | |
| Total Niveau 4 | | | | | 2 | 5 | 18 | 23 | 17 | 12 | 11 | 8 | 3 | 6 | 4 | 2 | 1 | 1 | 5 | 2 | 1 | 121 | | |

T6 - Répartition des apprentis par âge et niveau - Récapitulatif Organisme Gestionnaire

| Sexe | Niveau | Diplôme | Année | 15 ans | 16 ans | 17 ans | 18 ans | 19 ans | 20 ans | 21 ans | 22 ans | 23 ans | 24 ans | 25 ans | 26 ans | 27 ans | 28 ans | 29 ans | 30 - 35 ans | 36 - 39 ans | 40 - 49 ans | Total | |
|---------|--------|------------------------|-----------------------------|--------|-----------|-----------|-----------|-----------|-----------|-----------|-----------|-----------|-----------|-----------|-----------|-----------|----------|----------|-------------|-------------|-------------|-----------|------------|
| Garçons | 5 | CAPA | 1ère Année | 12 | 14 | 7 | 5 | 6 | 3 | 3 | 5 | | 2 | | 1 | | | | | | | 58 | |
| | | | 2ème Année | | 5 | 13 | 7 | 2 | 2 | 2 | 4 | 5 | 2 | 3 | 1 | 2 | | 1 | 4 | 1 | | 54 | |
| | | Sous-Total CAPA | | | 12 | 19 | 20 | 12 | 8 | 5 | 5 | 9 | 5 | 4 | 3 | 2 | 2 | | 1 | 4 | 1 | | 112 |
| | | BPA5 | 1ère Année | | | 3 | 3 | 2 | | | | 2 | | | | | | | | | | | 10 |
| | | | 2ème Année | | | 1 | 3 | 3 | 1 | 3 | 1 | 1 | 2 | 2 | | | | | | | | | 17 |
| | | Sous-Total BPA5 | | | | | 4 | 6 | 5 | 1 | 3 | 1 | 3 | 2 | 2 | | | | | | | | 27 |
| | | CSA NIV 5 | Cursus 1 an | | | | 2 | 1 | 2 | | | | | | | | | | | | | | 5 |
| | | | Sous-Total CSA NIV 5 | | | | | | 2 | 1 | 2 | | | | | | | | | | | | 5 |
| | | Total Niveau 5 | | | 12 | 19 | 24 | 20 | 14 | 8 | 8 | 10 | 8 | 6 | 5 | 2 | 2 | | 1 | 4 | 1 | | 144 |
| | | Total Garçons | | | | 12 | 22 | 29 | 43 | 45 | 29 | 22 | 26 | 18 | 10 | 11 | 8 | 5 | 1 | 2 | 9 | 3 | 1 |

T6 - Répartition des apprentis par âge et niveau - Récapitulatif Organisme Gestionnaire

Chambre des Métiers et de l'Artisanat

| Sexe | Niveau | Diplôme | Année | 15 ans | 16 ans | 17 ans | 18 ans | 19 ans | 20 ans | 21 ans | 22 ans | 23 ans | 24 ans | 25 ans | 26 ans | 27 ans | 28 ans | 29 ans | 30 - 35 ans | 36 - 39 ans | 40 - 49 ans | Total | | |
|--------|-------------------------|---------------------------|-------------|--------|--------|--------|--------|--------|--------|--------|--------|--------|--------|--------|--------|--------|--------|--------|-------------|-------------|-------------|-------|----|-----|
| Filles | 2 | Licence | Cursus 1 an | | | | | | | | | 1 | 1 | 1 | | | | | | | | 3 | | |
| | | Sous-Total Licence | | | | | | | | | | | 1 | 1 | 1 | | | | | | | | 3 | |
| | Total Niveau 2 | | | | | | | | | | | 1 | 1 | 1 | | | | | | | | 3 | | |
| | 3 | BTS | 1ère Année | | | | 2 | 1 | | 2 | | 1 | 2 | 1 | | | 1 | | | | | | 10 | |
| | | | 2ème Année | | | | | 5 | 4 | | 3 | 3 | 3 | 1 | | | | | | | | | | 19 |
| | | Sous-Total BTS | | | | | 2 | 6 | 4 | 2 | 3 | 4 | 5 | 2 | | | 1 | | | | | | | 29 |
| | Total Niveau 3 | | | | | | 2 | 6 | 4 | 2 | 3 | 4 | 5 | 2 | | | 1 | | | | | | 29 | |
| | 4 | BACPRO | 2ème Année | | | | 1 | | | | 1 | | | | | | | | | | | | 2 | |
| | | | 3ème Année | | | | | | | | | 1 | | | | | | | | | | | | 1 |
| | | Sous-Total BACPRO | | | | | 1 | | | | 1 | | 1 | | | | | | | | | | | 3 |
| | | BP | 1ère Année | | | 5 | 13 | 16 | 15 | 11 | 10 | 3 | 6 | 6 | 1 | 1 | | | | | | | | 87 |
| | | | 2ème Année | | | | 4 | 7 | 11 | 12 | 12 | 3 | 5 | 7 | | 3 | | | | | | | | 64 |
| | | Sous-Total BP | | | | 5 | 17 | 23 | 26 | 23 | 22 | 6 | 11 | 13 | 1 | 4 | | | | | | | | 151 |
| | | TH4-T | 1ère Année | | | | | 1 | | | | | | | | | | | | | | | | 1 |
| | | | 2ème Année | | | | | | | 1 | | | | | | | | | | | | | | 1 |
| | | Sous-Total TH4-T | | | | | | 1 | 1 | | | | | | | | | | | | | | | 2 |
| | | TH4-X | Cursus 1 an | | | | | | | 1 | | | | | | | | | | | | | | 1 |
| | Sous-Total TH4-X | | | | | | | | 1 | | | | | | | | | | | | | | 1 | |
| | BTM | 1ère Année | | | | | | | | | | | | | | | | | 1 | | | | 1 | |

T6 - Répartition des apprentis par âge et niveau - Récapitulatif Organisme Gestionnaire

| Sexe | Niveau | Diplôme | Année | 15 ans | 16 ans | 17 ans | 18 ans | 19 ans | 20 ans | 21 ans | 22 ans | 23 ans | 24 ans | 25 ans | 26 ans | 27 ans | 28 ans | 29 ans | 30 - 35 ans | 36 - 39 ans | 40 - 49 ans | Total | | | |
|---------|-------------------------|-------------------------|-------------|----------|-----------|-----------|-----------|-----------|-----------|-----------|-----------|-----------|-----------|-----------|----------|----------|----------|----------|-------------|-------------|-------------|----------|------------|------------|-----------|
| Filles | 4 | BTM | 2ème Année | | | | | 1 | 1 | | | 2 | | | | | | | | | | 4 | | | |
| | | | 3ème Année | | | | | | 1 | 1 | | | | | | 1 | | | | | | | 3 | | |
| | | | Cursus 1 an | | | 2 | 2 | 2 | | | | 2 | | 1 | 2 | | | | | | | | | 11 | |
| | | Sous-Total BTM | | | 2 | 2 | 3 | 1 | 1 | 1 | 4 | | 1 | 2 | 1 | | 1 | | | | | | 19 | | |
| | Total Niveau 4 | | | | | 7 | 20 | 27 | 29 | 25 | 23 | 11 | 11 | 14 | 3 | 5 | | 1 | | | | | 176 | | |
| | 5 | CAP | 1ère Année | 4 | 19 | 9 | 13 | 10 | 3 | 4 | 8 | 4 | 3 | 1 | 1 | 1 | | | | | | | 1 | 81 | |
| | | | 2ème Année | | 3 | 14 | 13 | 10 | 17 | 5 | 11 | 4 | 7 | 4 | 1 | | 1 | | | 1 | | | | 91 | |
| | | Sous-Total CAP | | 4 | 22 | 23 | 26 | 20 | 20 | 9 | 19 | 8 | 10 | 5 | 2 | 1 | 1 | | | 1 | | | 1 | 172 | |
| | | MC5 | Cursus 1 an | | | 4 | 5 | | | | | | | | 1 | | | | | | | | | 10 | |
| | | Sous-Total MC5 | | | | 4 | 5 | | | | | | | | 1 | | | | | | | | | 10 | |
| | | DIV-5 | Cursus 1 an | | | | | | | | | | 1 | | | | 1 | 1 | | 1 | | | | 4 | |
| | | Sous-Total DIV-5 | | | | | | | | | | | 1 | | | | 1 | 1 | | 1 | | | | 4 | |
| | | TH5-M | 1ère Année | | | | | | | | 1 | | | | | | | | | | | | | | 1 |
| | | | 2ème Année | | 1 | | | | | | | | | | | | | | | | | | | | 1 |
| | | | Cursus 1 an | 1 | 3 | 2 | 2 | 1 | 3 | 1 | 1 | 1 | | | | | | | | | | | | | 15 |
| | | Sous-Total TH5-M | | 1 | 4 | 2 | 2 | 1 | 3 | 2 | 1 | 1 | | | | | | | | | | | | | 17 |
| | | TH5-X | Cursus 1 an | | | | | | | 1 | | | | | | | | | | | | | | | 1 |
| | Sous-Total TH5-X | | | | | | | | 1 | | | | | | | | | | | | | | | 1 | |
| | Total Niveau 5 | | | 5 | 26 | 29 | 33 | 21 | 24 | 11 | 20 | 10 | 10 | 5 | 3 | 2 | 2 | | 2 | | | 1 | 204 | | |
| | Total Filles | | | 5 | 26 | 36 | 55 | 54 | 57 | 38 | 46 | 26 | 27 | 22 | 6 | 7 | 3 | 1 | 2 | | | 1 | 412 | | |
| Garçons | 3 | BTS | 1ère Année | | | | 7 | 5 | 3 | 1 | 1 | 1 | 1 | 1 | | 2 | | | | | | | 22 | | |

T6 - Répartition des apprentis par âge et niveau - Récapitulatif Organisme Gestionnaire

| Sexe | Niveau | Diplôme | Année | 15 ans | 16 ans | 17 ans | 18 ans | 19 ans | 20 ans | 21 ans | 22 ans | 23 ans | 24 ans | 25 ans | 26 ans | 27 ans | 28 ans | 29 ans | 30 - 35 ans | 36 - 39 ans | 40 - 49 ans | Total | | |
|---------|-----------------------|--------------------------|-------------|--------|--------|--------|--------|--------|--------|--------|--------|--------|--------|--------|--------|--------|--------|--------|-------------|-------------|-------------|-------|----|-----|
| Garçons | 3 | BTS | 2ème Année | | | | | 9 | 2 | 4 | 3 | 1 | 1 | | 1 | 1 | | 2 | | | | 24 | | |
| | | Sous-Total BTS | | | | | 7 | 14 | 5 | 5 | 4 | 2 | 2 | 1 | 1 | 3 | | 2 | | | | | 46 | |
| | | TH3-T | 1ère Année | | | | 2 | | 1 | | | | | | | | | | | | | | 3 | |
| | | Sous-Total TH3-T | | | | | 2 | | 1 | | | | | | | | | | | | | | | 3 |
| | | BM | 2ème Année | | | | | | | | | 1 | | | | | | | | | | | 1 | |
| | | Sous-Total BM | | | | | | | | | | 1 | | | | | | | | | | | | 1 |
| | Total Niveau 3 | | | | | | 9 | 14 | 6 | 5 | 5 | 2 | 2 | 1 | 1 | 3 | | 2 | | | | | 50 | |
| | 4 | BACPRO | 1ère Année | | 2 | 2 | | 3 | 3 | 3 | 2 | 1 | | | | | | 1 | | | | | 17 | |
| | | | 2ème Année | | | | 9 | 3 | 12 | 7 | 4 | 2 | 1 | 3 | 2 | 2 | 1 | 1 | | | | | | 47 |
| | | | 3ème Année | | | | 9 | 2 | 12 | 7 | 4 | 4 | 4 | 1 | 2 | 3 | 1 | | | | | | | 45 |
| | | Sous-Total BACPRO | | | 2 | 2 | 9 | 15 | 17 | 22 | 13 | 7 | 5 | 4 | 4 | 5 | 2 | 2 | | | | | | 109 |
| | | BP | 1ère Année | | | | 8 | 16 | 14 | 13 | 9 | 9 | 10 | 4 | 10 | 2 | 3 | 3 | | | | | | 101 |
| | | | 2ème Année | | | | | 10 | 13 | 8 | 16 | 14 | 14 | 13 | 8 | 2 | 3 | 1 | | | 1 | | | 103 |
| | | Sous-Total BP | | | | | 8 | 26 | 27 | 21 | 25 | 23 | 24 | 17 | 18 | 4 | 6 | 4 | | | 1 | | | 204 |
| | | BMA | 2ème Année | | | | | | | | | | | 1 | | 1 | | | 1 | | | | 3 | |
| | | Sous-Total BMA | | | | | | | | | | | | 1 | | 1 | | | 1 | | | | | 3 |
| | | TH4-T | 1ère Année | | | | 2 | 5 | 2 | 3 | 4 | 1 | 2 | | | 1 | | 1 | | | | | | 21 |
| | | | 2ème Année | | | | | | 1 | 4 | 1 | 4 | 1 | 6 | 3 | 1 | | | | | | | 1 | 22 |
| | | | Cursus 1 an | | | | | | | 2 | 2 | | | | | 1 | | | | | | | | 5 |
| | | Sous-Total TH4-T | | | | | 2 | 5 | 3 | 9 | 7 | 5 | 3 | 6 | 5 | 1 | 1 | | | | | | 1 | 48 |
| TH4-X | | Cursus 1 an | | | | 1 | 1 | 2 | | 2 | 1 | 1 | 1 | | | | | | 1 | | | | 10 | |

T6 - Répartition des apprentis par âge et niveau - Récapitulatif Organisme Gestionnaire

| Sexe | Niveau | Diplôme | Année | 15 ans | 16 ans | 17 ans | 18 ans | 19 ans | 20 ans | 21 ans | 22 ans | 23 ans | 24 ans | 25 ans | 26 ans | 27 ans | 28 ans | 29 ans | 30 - 35 ans | 36 - 39 ans | 40 - 49 ans | Total | |
|-------------------------|-----------------------|-------------------------|-------------|--------|--------|--------|--------|--------|--------|--------|--------|--------|--------|--------|--------|--------|--------|--------|-------------|-------------|-------------|-------|-----|
| | | Sous-Total TH4-X | | | | 1 | 1 | 2 | | 2 | 1 | 1 | 1 | | | | | 1 | | | | 10 | |
| Garçons | 4 | BTM | 1ère Année | | | | 1 | 3 | 1 | | | | | | | | | | | | | 5 | |
| | | | 2ème Année | | | | | | 4 | 1 | | | | | | | | | | | | | 5 |
| | | | 3ème Année | | | | | | | | | 1 | 1 | | | | | | | | | | 2 |
| | | | Cursus 1 an | | | | | | | | 1 | | 1 | | | | | | | | | | 2 |
| | | Sous-Total BTM | | | | 1 | 3 | 5 | 2 | 1 | 2 | | | | | | | | | | | | 14 |
| | Total Niveau 4 | | | | 2 | 2 | 20 | 48 | 52 | 57 | 49 | 37 | 35 | 29 | 27 | 11 | 9 | 6 | 2 | 1 | | 1 | 388 |
| | 5 | CAP | 1ère Année | 34 | 64 | 59 | 58 | 57 | 52 | 36 | 29 | 22 | 13 | 11 | 7 | 2 | 3 | 3 | | | | | 450 |
| | | | 2ème Année | | 32 | 58 | 67 | 57 | 56 | 50 | 28 | 24 | 20 | 18 | 9 | 2 | 1 | | | 2 | 1 | | 425 |
| | | Sous-Total CAP | | 34 | 96 | 117 | 125 | 114 | 108 | 86 | 57 | 46 | 33 | 29 | 16 | 4 | 4 | 3 | 2 | 1 | | | 875 |
| | | MC5 | Cursus 1 an | | | 6 | 6 | 4 | 2 | 1 | 1 | | | | | | | | | | | | 20 |
| | | Sous-Total MC5 | | | | 6 | 6 | 4 | 2 | 1 | 1 | | | | | | | | | | | | 20 |
| | | DIV-5 | Cursus 1 an | | | | | | | | | | | | | | | | | 2 | | | 2 |
| | | Sous-Total DIV-5 | | | | | | | | | | | | | | | | | | 2 | | | 2 |
| | | TH5-M | 1ère Année | | 1 | | | | | | | | | 1 | 1 | | | | | | | | 3 |
| | | | Cursus 1 an | | | | | | | | | | | 1 | | | | | | | | | 1 |
| | | Sous-Total TH5-M | | | 1 | | | | | | | | | 2 | 1 | | | | | | | | 4 |
| | | TH5-T | 1ère Année | | 1 | | | | | | | | 1 | | | | | | | | | | 2 |
| 2ème Année | | | | | | | 1 | 1 | | 1 | | | | 1 | | | | | | | | 4 | |
| Cursus 1 an | | | | 3 | 3 | 2 | 2 | 2 | 3 | 4 | 1 | | | | | | | | | | 20 | | |
| Sous-Total TH5-T | | | 1 | 3 | 3 | 3 | 3 | 3 | 2 | 4 | 5 | 1 | 1 | | | | | | | | 26 | | |

T6 - Répartition des apprentis par âge et niveau - Récapitulatif Organisme Gestionnaire

| Sexe | Niveau | Diplôme | Année | 15 ans | 16 ans | 17 ans | 18 ans | 19 ans | 20 ans | 21 ans | 22 ans | 23 ans | 24 ans | 25 ans | 26 ans | 27 ans | 28 ans | 29 ans | 30 - 35 ans | 36 - 39 ans | 40 - 49 ans | Total |
|----------------------|-----------------------|-------------------------|-------------|--------|--------|--------|--------|--------|--------|--------|--------|--------|--------|--------|--------|--------|--------|--------|-------------|-------------|-------------|-------|
| Garçons | 5 | TH5-X | Cursus 1 an | | | 1 | 3 | | 4 | | 2 | 1 | | | | | | | | | | 11 |
| | | Sous-Total TH5-X | | | | 1 | 3 | | 4 | | 2 | 1 | | | | | | | | | | |
| | Total Niveau 5 | | | | 34 | 98 | 127 | 137 | 121 | 117 | 89 | 64 | 52 | 36 | 31 | 16 | 4 | 4 | 3 | 4 | 1 | |
| Total Garçons | | | | 36 | 100 | 147 | 194 | 187 | 180 | 143 | 106 | 89 | 67 | 59 | 28 | 16 | 10 | 7 | 5 | 1 | 1 | 1 376 |

T6 - Répartition des apprentis par âge et niveau - Récapitulatif Organisme Gestionnaire

Chambre de Commerce et d'Industrie

| Sexe | Niveau | Diplôme | Année | 15 ans | 16 ans | 17 ans | 18 ans | 19 ans | 20 ans | 21 ans | 22 ans | 23 ans | 24 ans | 25 ans | 26 ans | 27 ans | 28 ans | 29 ans | 30 - 35 ans | 40 - 49 ans | Total | | |
|-------------------------|-----------------------|---------------------------|-------------|--------|--------|--------|--------|--------|--------|--------|--------|--------|--------|--------|--------|--------|--------|--------|-------------|-------------|-------|----|----|
| Filles | 1 | DSCG | 1ère Année | | | | | | | 1 | 1 | | 1 | | | | | | | | 3 | | |
| | | | 2ème Année | | | | | | | | | 2 | 1 | 1 | 3 | 1 | | | | | | 8 | |
| | | Sous-Total DSCG | | | | | | | | | | 1 | 3 | 1 | 2 | 3 | 1 | | | | | | 11 |
| | | TH1-C | 1ère Année | | | | | | | | | 2 | | | | 1 | | | | | | | 3 |
| | | | 2ème Année | | | | | | | | | | | 1 | | | | | | | | | 1 |
| | | Sous-Total TH1-C | | | | | | | | | | 2 | | 1 | | 1 | | | | | | | 4 |
| | | TH1-X | 1ère Année | | | | | | | | | 2 | 3 | 1 | 5 | 1 | 1 | 1 | | | 1 | | 15 |
| | | | 2ème Année | | | | | | | | | | 1 | 1 | 3 | 2 | 2 | 2 | 1 | | | | 12 |
| | | Sous-Total TH1-X | | | | | | | | | | 2 | 4 | 2 | 8 | 3 | 3 | 3 | 1 | | 1 | | 27 |
| | Total Niveau 1 | | | | | | | | | | 5 | 7 | 4 | 10 | 7 | 4 | 3 | 1 | | 1 | | 42 | |
| | 2 | DCG | 2ème Année | | | | | | | 3 | 3 | 1 | | | | | | | | | | 7 | |
| | | | 3ème Année | | | | | | | | 1 | 2 | 1 | | | | | | | | | | 4 |
| | | Sous-Total DCG | | | | | | | | | 3 | 4 | 3 | 1 | | | | | | | | | 11 |
| | | Licence | Cursus 1 an | | | | | | | 3 | | 1 | | 1 | | | | | | | | | 5 |
| | | Sous-Total Licence | | | | | | | | | 3 | | 1 | | 1 | | | | | | | | 5 |
| | | TH2-C | 1ère Année | | | | | | | | 2 | 3 | 1 | | 1 | | 1 | 1 | 1 | | | | 10 |
| | | | 2ème Année | | | | | | | | | | | 2 | 1 | 2 | 1 | 1 | | | | | 7 |
| Cursus 1 an | | | | | | | | | 3 | 1 | 4 | 3 | 1 | 1 | 1 | 2 | 2 | | | | 18 | | |
| Sous-Total TH2-C | | | | | | | | | 5 | 4 | 5 | 5 | 3 | 3 | 3 | 4 | 3 | | | | 35 | | |

T6 - Répartition des apprentis par âge et niveau - Récapitulatif Organisme Gestionnaire

| Sexe | Niveau | Diplôme | Année | 15 ans | 16 ans | 17 ans | 18 ans | 19 ans | 20 ans | 21 ans | 22 ans | 23 ans | 24 ans | 25 ans | 26 ans | 27 ans | 28 ans | 29 ans | 30 - 35 ans | 40 - 49 ans | Total | |
|-------------------------|-----------------------|--------------------------|-------------|--------|--------|--------|--------|--------|--------|--------|--------|--------|--------|--------|--------|--------|--------|--------|-------------|-------------|-------|-----|
| Filles | 2 | TH2-X | Cursus 1 an | | | | | | 9 | 5 | 6 | 1 | 3 | | 2 | | 1 | 1 | | | 28 | |
| | | Sous-Total TH2-X | | | | | | | | 9 | 5 | 6 | 1 | 3 | | 2 | | 1 | 1 | | | 28 |
| | Total Niveau 2 | | | | | | | | 20 | 13 | 15 | 7 | 7 | 3 | 5 | 4 | 4 | 1 | | | 79 | |
| | 3 | BTS | 1ère Année | | | 1 | 20 | 14 | 11 | 9 | 7 | 3 | | | 2 | | 4 | 1 | 1 | | | 73 |
| | | | 2ème Année | | | | 1 | 14 | 17 | 16 | 12 | 7 | 2 | 3 | 3 | 1 | | 1 | 1 | 1 | | 78 |
| | | Sous-Total BTS | | | | 1 | 21 | 28 | 28 | 25 | 19 | 10 | 2 | 5 | 3 | 5 | 1 | 2 | 1 | | | 151 |
| | | TH3-C | 1ère Année | | | | 2 | | 4 | 1 | 2 | 1 | 1 | | | | | | | | | 11 |
| | | | 2ème Année | | | | | | 1 | 4 | | 2 | 1 | 1 | | 1 | | | | | | 10 |
| | | | Cursus 1 an | | | | | | | 1 | | | | | 1 | | | 1 | | | 2 | 5 |
| | | Sous-Total TH3-C | | | | | 2 | 1 | 9 | 1 | 4 | 2 | 3 | | 1 | | 1 | | | | 2 | 26 |
| | | TH3-T | 1ère Année | | | | | | 1 | 1 | 1 | | 1 | | | | | | | | | 4 |
| | | | 2ème Année | | | | | | 1 | 1 | 2 | 1 | | | | 1 | 1 | | | | | 7 |
| | | Sous-Total TH3-T | | | | | | | 2 | 2 | 3 | 1 | 1 | | | 1 | 1 | | | | | 11 |
| | Total Niveau 3 | | | | | 1 | 23 | 31 | 39 | 29 | 24 | 13 | 5 | 6 | 5 | 5 | 2 | 2 | 1 | 2 | 188 | |
| | 4 | BACPRO | 3ème Année | | | 1 | 1 | | 2 | | | 2 | | | 2 | | | | | | | 8 |
| | | Sous-Total BACPRO | | | | 1 | 1 | | 2 | | | 2 | | | 2 | | | | | | | 8 |
| | | BP | 1ère Année | | | 4 | 3 | 2 | | | | 2 | | | | | | | | | | 11 |
| | | | 2ème Année | | | | 2 | 1 | | 1 | | | | 1 | | | | | | | | 5 |
| | | Sous-Total BP | | | | 4 | 5 | 3 | | 1 | | 2 | 1 | | | | | | | | | 16 |
| | | TH4-C | Cursus 1 an | | | 5 | 4 | 2 | 2 | 1 | | | | | | 1 | | | | | | 15 |
| Sous-Total TH4-C | | | | 5 | 4 | 2 | 2 | 1 | | | | | | 1 | | | | | | 15 | | |

T6 - Répartition des apprentis par âge et niveau - Récapitulatif Organisme Gestionnaire

| Sexe | Niveau | Diplôme | Année | 15 ans | 16 ans | 17 ans | 18 ans | 19 ans | 20 ans | 21 ans | 22 ans | 23 ans | 24 ans | 25 ans | 26 ans | 27 ans | 28 ans | 29 ans | 30 - 35 ans | 40 - 49 ans | Total | | |
|-------------------------|-------------------------|-------------------------|-------------|--------|--------|--------|--------|--------|--------|--------|--------|--------|--------|--------|--------|--------|--------|--------|-------------|-------------|-------|----|----|
| Filles | 4 | TH4-T | 1ère Année | | | | 2 | | | | | | | | | | 1 | | | | 3 | | |
| | | Sous-Total TH4-T | | | | | 2 | | | | | | | | | | | 1 | | | | 3 | |
| | Total Niveau 4 | | | | | 10 | 12 | 5 | 4 | 2 | | 4 | 1 | 2 | 1 | | 1 | | | | | 42 | |
| | 5 | CAP | 1ère Année | 2 | 8 | 12 | 10 | 6 | 2 | 3 | 1 | 4 | 1 | | 1 | | | | | | | 50 | |
| | | | 2ème Année | | 2 | 7 | 7 | 5 | 4 | | 4 | | | | 3 | | | | | | 1 | | 33 |
| | | Sous-Total CAP | | 2 | 10 | 19 | 17 | 11 | 6 | 3 | 5 | 4 | 1 | 3 | 1 | | | | | | 1 | | 83 |
| | | MC5 | Cursus 1 an | | | 1 | 1 | | | | 1 | | | | | | | | | | | 3 | |
| | | Sous-Total MC5 | | | | 1 | 1 | | | | 1 | | | | | | | | | | | | 3 |
| | | TH5-C | Cursus 1 an | | 3 | 5 | | | 2 | | | | | | | | | | | | | | 10 |
| | Sous-Total TH5-C | | | 3 | 5 | | | 2 | | | | | | | | | | | | | | 10 | |
| | Total Niveau 5 | | | 2 | 13 | 25 | 18 | 11 | 8 | 3 | 6 | 4 | 1 | 3 | 1 | | | | | 1 | | 96 | |
| Total Filles | | | | 2 | 13 | 36 | 53 | 47 | 71 | 52 | 52 | 32 | 24 | 21 | 16 | 12 | 8 | 3 | 3 | 2 | 447 | | |
| Garçons | 1 | DSCG | 1ère Année | | | | | | | 1 | 1 | | | | 1 | | | | | | 3 | | |
| | | | 2ème Année | | | | | | | | | 2 | | 1 | | | | | | | | 3 | |
| | | Sous-Total DSCG | | | | | | | | | 1 | 3 | | 1 | | 1 | | | | | | | 6 |
| | TH1-C | 1ère Année | | | | | | | | | 7 | 4 | 4 | | | | | 1 | | | | 16 | |
| | | 2ème Année | | | | | | | | | | 3 | 1 | | | 1 | | 1 | | | | 6 | |
| | Sous-Total TH1-C | | | | | | | | | | 7 | 7 | 5 | | | 1 | | 2 | | | | 22 | |
| | TH1-X | 1ère Année | | | | | | | | | 1 | | 2 | 1 | 2 | 3 | | | | | | 9 | |
| | | 2ème Année | | | | | | | | | | 2 | 4 | | 1 | | | | | | | 7 | |
| Sous-Total TH1-X | | | | | | | | | | 1 | 2 | 6 | 1 | 3 | 3 | | | | | | 16 | | |
| Total Niveau 1 | | | | | | | | | | 9 | 12 | 11 | 2 | 3 | 5 | | 2 | | | | 44 | | |

T6 - Répartition des apprentis par âge et niveau - Récapitulatif Organisme Gestionnaire

| Sexe | Niveau | Diplôme | Année | 15 ans | 16 ans | 17 ans | 18 ans | 19 ans | 20 ans | 21 ans | 22 ans | 23 ans | 24 ans | 25 ans | 26 ans | 27 ans | 28 ans | 29 ans | 30 - 35 ans | 40 - 49 ans | Total | | |
|-------------------------|-------------------------|-------------------------|---------------------------|--------|--------|--------|--------|--------|--------|--------|--------|--------|--------|--------|--------|--------|--------|--------|-------------|-------------|-------|----|----|
| Garçons | 2 | DCG | 2ème Année | | | | | | 4 | 1 | 1 | 1 | | | 1 | | | | | | 8 | | |
| | | | 3ème Année | | | | | | 1 | 1 | 2 | 1 | | | 1 | | | | | | | 6 | |
| | | Sous-Total DCG | | | | | | | | 5 | 2 | 3 | 2 | | | 1 | 1 | | | | | 14 | |
| | | Licence | Cursus 1 an | | | | | | | | 2 | 1 | | | | | | | | | | | 3 |
| | | | Sous-Total Licence | | | | | | | | 2 | 1 | | | | | | | | | | | 3 |
| | | TH2-C | 1ère Année | | | | | | | | 7 | 4 | | 1 | 1 | | | | | | | | 13 |
| | | | 2ème Année | | | | | | | | | 4 | 2 | 1 | 2 | 1 | | | | | | | 10 |
| | | | Cursus 1 an | | | | | | | | 7 | 7 | 7 | 8 | 1 | 2 | 3 | 1 | 1 | 1 | | | 38 |
| | | Sous-Total TH2-C | | | | | | | | | 14 | 15 | 9 | 10 | 4 | 3 | 3 | 1 | 1 | 1 | | | 61 |
| | | TH2-X | Cursus 1 an | | | | | | | | 1 | | 2 | | | | | | | | | | 3 |
| | Sous-Total TH2-X | | | | | | | | | 1 | | 2 | | | | | | | | | | 3 | |
| | Total Niveau 2 | | | | | | | | | 22 | 18 | 14 | 12 | 4 | 4 | 4 | 1 | 1 | 1 | | | 81 | |
| | 3 | BTS | 1ère Année | | | | 15 | 13 | 4 | 4 | 2 | 3 | 1 | | | | 3 | | | | | 45 | |
| | | | 2ème Année | | | | | 11 | 11 | 14 | 5 | 4 | 2 | | | 2 | | | | | | | 49 |
| | | | Sous-Total BTS | | | | | 15 | 24 | 15 | 18 | 7 | 7 | 3 | | | 2 | 3 | | | | | |
| | | TH3-C | 1ère Année | | | | 3 | 3 | 6 | 1 | 2 | 6 | | | 1 | 1 | | | | | | | 23 |
| | | | 2ème Année | | | | | 5 | 5 | 6 | 1 | 4 | 2 | 1 | 1 | | | | | | | | 25 |
| | | Sous-Total TH3-C | | | | | 3 | 8 | 11 | 7 | 3 | 10 | 2 | 2 | 2 | | | | | | | | 48 |
| | | TH3-T | 1ère Année | | | | 3 | 2 | 5 | 2 | 4 | 1 | 3 | 1 | 1 | 1 | | | | | | | 23 |
| | | | 2ème Année | | | | | 4 | 5 | 3 | 1 | 4 | 2 | 2 | | | | | | | | | 21 |
| Sous-Total TH3-T | | | | | 3 | 6 | 10 | 5 | 5 | 5 | 5 | 5 | 3 | 1 | 1 | | | | | | 44 | | |

T6 - Répartition des apprentis par âge et niveau - Récapitulatif Organisme Gestionnaire

| Sexe | Niveau | Diplôme | Année | 15 ans | 16 ans | 17 ans | 18 ans | 19 ans | 20 ans | 21 ans | 22 ans | 23 ans | 24 ans | 25 ans | 26 ans | 27 ans | 28 ans | 29 ans | 30 - 35 ans | 40 - 49 ans | Total | |
|-------------------------|-------------------------|--------------------------|-------------|--------|--------|--------|--------|--------|--------|--------|--------|--------|--------|--------|--------|--------|--------|--------|-------------|-------------|-------|-----|
| | Total Niveau 3 | | | | | | 21 | 38 | 36 | 30 | 15 | 22 | 10 | 5 | 5 | 4 | | | | | 186 | |
| Garçons | 4 | BACPRO | 2ème Année | | | 4 | 4 | 1 | 1 | 1 | 1 | 1 | | 1 | | | 1 | | | | 15 | |
| | | | 3ème Année | | | 1 | 4 | 2 | | 1 | 2 | 3 | 2 | | | | | | | | | 15 |
| | | Sous-Total BACPRO | | | | 5 | 8 | 3 | 1 | 2 | 3 | 4 | 2 | 1 | | | | 1 | | | | 30 |
| | | BP | 1ère Année | | | 7 | 4 | 2 | 3 | | | | 2 | | 1 | | | | | | | 19 |
| | | | 2ème Année | | | | 2 | 4 | | 1 | 2 | 2 | | 2 | | | | | | | | 13 |
| | | Sous-Total BP | | | | 7 | 6 | 6 | 3 | 1 | 2 | 4 | | 3 | | | | | | | | 32 |
| | | MC4 | Cursus 1 an | | | | 2 | 1 | 1 | 1 | | | | 2 | | 1 | | 1 | | 1 | | 10 |
| | | Sous-Total MC4 | | | | | 2 | 1 | 1 | 1 | | | | 2 | | 1 | | 1 | | 1 | | 10 |
| | | TH4-C | Cursus 1 an | 1 | 2 | 2 | 3 | 4 | 2 | 1 | 1 | 4 | | | | | | | | | | 20 |
| | Sous-Total TH4-C | | 1 | 2 | 2 | 3 | 4 | 2 | 1 | 1 | 4 | | | | | | | | | | 20 | |
| | Total Niveau 4 | | | | 1 | 2 | 14 | 19 | 14 | 7 | 5 | 6 | 12 | 4 | 4 | 1 | | 2 | | 1 | | 92 |
| | 5 | CAP | 1ère Année | 10 | 27 | 27 | 21 | 16 | 10 | 12 | 6 | 4 | 2 | 5 | 1 | | 1 | | | | | 142 |
| | | | 2ème Année | | 8 | 27 | 15 | 8 | 15 | 8 | 8 | 7 | 7 | 1 | 2 | | | | 1 | | | 107 |
| | | Sous-Total CAP | | 10 | 35 | 54 | 36 | 24 | 25 | 20 | 14 | 11 | 9 | 6 | 3 | | 1 | 1 | | | | 249 |
| MC5 | | Cursus 1 an | | | 4 | 3 | | | | 1 | 1 | | | 1 | | | | | | | 10 | |
| Sous-Total MC5 | | | | 4 | 3 | | | | 1 | 1 | | | 1 | | | | | | | 10 | | |
| TH5-C | | Cursus 1 an | | 4 | 2 | 1 | 1 | | | | | | 1 | | | | | | | | 9 | |
| Sous-Total TH5-C | | | 4 | 2 | 1 | 1 | | | | | | 1 | | | | | | | | 9 | | |
| Total Niveau 5 | | | | 10 | 39 | 60 | 40 | 25 | 25 | 20 | 15 | 12 | 10 | 6 | 4 | | 1 | 1 | | | 268 | |
| Total Garçons | | | | 11 | 41 | 74 | 80 | 77 | 90 | 82 | 62 | 69 | 30 | 22 | 19 | 5 | 6 | 2 | 1 | | 671 | |

T6 - Répartition des apprentis par âge et niveau - Récapitulatif Organisme Gestionnaire

CFA Académique

| Sexe | Niveau | Diplôme | Année | 17 ans | 18 ans | 19 ans | 20 ans | 21 ans | 22 ans | 23 ans | 24 ans | 25 ans | 26 ans | 27 ans | 28 ans | 40 - 49 ans | Total | |
|--------------------------|-----------------------|-----------------------|--------------------------|------------|-----------|----------|-----------|----------|----------|----------|----------|----------|----------|----------|----------|-------------|-----------|-----------|
| Filles | 3 | BTS | 1ère Année | | 2 | 7 | 3 | 3 | 1 | | | 1 | 1 | | 1 | | 19 | |
| | | | 2ème Année | | | 5 | 2 | 3 | | 5 | 2 | 4 | | | 1 | | 22 | |
| | | Sous-Total BTS | | 2 | 12 | 5 | 6 | 1 | 5 | 2 | 5 | 1 | | 2 | | 41 | | |
| | Total Niveau 3 | | | | | 2 | 12 | 5 | 6 | 1 | 5 | 2 | 5 | 1 | | 2 | | 41 |
| | 4 | BACPRO | 3ème Année | | | | | | | | | | 1 | | | | | 1 |
| | | | Sous-Total BACPRO | | | | | | | | | | | 1 | | | | 1 |
| | | Total Niveau 4 | | | | | | | | | | | 1 | | | | | 1 |
| | 5 | CAP | 1ère Année | | | 1 | 1 | | | | | | | | 1 | | | 3 |
| | | | 2ème Année | | | 1 | | | | | | | | | | | | 1 |
| | | Sous-Total CAP | | | 2 | 1 | | | | | | | | | 1 | | | 4 |
| | Total Niveau 5 | | | | | | 2 | 1 | | | | | | | 1 | | | 4 |
| | Total Filles | | | | | 2 | 14 | 6 | 6 | 1 | 5 | 2 | 6 | 1 | 1 | 2 | | 46 |
| | Garçons | 3 | BTS | 1ère Année | | 5 | 2 | 1 | 1 | 1 | | 1 | | | | | | 11 |
| 2ème Année | | | | | | 5 | 2 | 1 | 1 | 1 | 3 | | | | | | 13 | |
| Sous-Total BTS | | | | 5 | 7 | 3 | 2 | 2 | 1 | 4 | | | | | | | 24 | |
| Total Niveau 3 | | | | | 5 | 7 | 3 | 2 | 2 | 1 | 4 | | | | | 24 | | |
| 4 | | BACPRO | 1ère Année | 1 | | | | | | | | | 1 | 1 | | | | 3 |
| | | | 2ème Année | | | | 1 | | | | | | | | | | | 1 |
| | | | 3ème Année | | | | | | | | 1 | | | | | | | 1 |
| Sous-Total BACPRO | | | | 1 | | | 1 | | | 1 | | 1 | 1 | | | 5 | | |

T6 - Répartition des apprentis par âge et niveau - Récapitulatif Organisme Gestionnaire

| Sexe | Niveau | Diplôme | Année | 17 ans | 18 ans | 19 ans | 20 ans | 21 ans | 22 ans | 23 ans | 24 ans | 25 ans | 26 ans | 27 ans | 28 ans | 40 - 49 ans | Total | |
|---------|-----------------------|-----------------------|-------------|--------|--------|--------|--------|--------|--------|--------|--------|--------|--------|--------|--------|-------------|-------|----|
| Garçons | 4 | MC4 | Cursus 1 an | | 1 | 3 | | | | | | | | | | | 4 | |
| | | Sous-Total MC4 | | | 1 | 3 | | | | | | | | | | | | 4 |
| | Total Niveau 4 | | | 1 | 1 | 3 | 1 | | | 1 | | 1 | 1 | | | | 9 | |
| | 5 | CAP | 1ère Année | | | | 1 | | | | | | | | | | | 1 |
| | | | 2ème Année | | | | 1 | | | 2 | | | | | | | 1 | 4 |
| | | Sous-Total CAP | | | | | 2 | | | 2 | | | | | | | 1 | 5 |
| | | Total Niveau 5 | | | | | | 2 | | | 2 | | | | | | 1 | 5 |
| | Total Garçons | | | | 1 | 6 | 10 | 6 | 2 | 2 | 4 | 4 | 1 | 1 | | | 1 | 38 |

T6 - Répartition des apprentis par âge et niveau - Récapitulatif Organisme Gestionnaire

CFA AFPAR

| Sexe | Niveau | Diplôme | Année | 21 ans | 23 ans | Total |
|---------------------|-----------------------|-------------------------|-------------|--------|--------|-------|
| Filles | 3 | TH3-T | Cursus 1 an | 2 | 1 | 3 |
| | | Sous-Total TH3-T | | 2 | 1 | 3 |
| | Total Niveau 3 | | 2 | 1 | 3 | |
| Total Filles | | | | 2 | 1 | 3 |

T6 - Répartition des apprentis par âge et niveau - Récapitulatif Organisme Gestionnaire

CFA privé

| Sexe | Niveau | Diplôme | Année | 18 ans | 19 ans | 20 ans | 21 ans | 22 ans | 23 ans | 24 ans | 25 ans | 26 ans | 27 ans | Total |
|----------------------|-----------------------|-----------------------|------------|-----------|-----------|-----------|-----------|-----------|----------|----------|----------|----------|-----------|-----------|
| Filles | 3 | BTS | 1ère Année | 10 | 8 | 13 | 5 | 3 | 3 | 3 | 4 | | 1 | 50 |
| | | | 2ème Année | | 9 | 10 | 10 | 5 | 6 | 1 | 1 | 3 | | 45 |
| | | Sous-Total BTS | 10 | 17 | 23 | 15 | 8 | 9 | 4 | 5 | 3 | 1 | 95 | |
| | Total Niveau 3 | | | | 10 | 17 | 23 | 15 | 8 | 9 | 4 | 5 | 3 | 1 |
| Total Filles | | | | 10 | 17 | 23 | 15 | 8 | 9 | 4 | 5 | 3 | 1 | 95 |
| Garçons | 3 | BTS | 1ère Année | 3 | 3 | 5 | 2 | 1 | 1 | | | | | 15 |
| | | | 2ème Année | | 9 | 2 | 3 | 3 | 2 | | | | | 19 |
| | | Sous-Total BTS | 3 | 12 | 7 | 5 | 4 | 3 | | | | | 34 | |
| | Total Niveau 3 | | | | 3 | 12 | 7 | 5 | 4 | 3 | | | | 34 |
| Total Garçons | | | | 3 | 12 | 7 | 5 | 4 | 3 | | | | 34 | |

T6 - Répartition des apprentis par âge et niveau - Récapitulatif Organisme Gestionnaire

CFA Sport Réunion / AP Run Formation

| Sexe | Niveau | Diplôme | Année | 19 ans | 20 ans | 21 ans | 22 ans | 23 ans | 25 ans | 26 ans | 27 ans | 28 ans | Total |
|----------------------|-----------------------|---------------------------|-------------|--------|--------|--------|--------|--------|--------|--------|--------|--------|-------|
| Filles | 3 | DE JEPS | 2ème Année | | | | | 1 | | | | | 1 |
| | | Sous-Total DE JEPS | | | | | | 1 | | | | | 1 |
| | Total Niveau 3 | | | | | | | 1 | | | | | 1 |
| | 4 | BP JEPS | Cursus 1 an | 1 | | 1 | | | 1 | | 1 | 1 | 5 |
| | | Sous-Total BP JEPS | | 1 | | 1 | | | 1 | | 1 | 1 | 5 |
| | Total Niveau 4 | | | 1 | | 1 | | | 1 | | 1 | 1 | 5 |
| Total Filles | | | | 1 | | 1 | | 1 | 1 | | 1 | 1 | 6 |
| Garçons | 3 | DE JEPS | 2ème Année | | 2 | | 1 | | | 1 | | | 4 |
| | | Sous-Total DE JEPS | | | 2 | | 1 | | | 1 | | | 4 |
| | Total Niveau 3 | | | | 2 | | 1 | | | 1 | | | 4 |
| | 4 | BP JEPS | Cursus 1 an | 2 | 1 | 4 | | | | | 1 | 1 | 9 |
| | | Sous-Total BP JEPS | | 2 | 1 | 4 | | | | | 1 | 1 | 9 |
| | Total Niveau 4 | | | 2 | 1 | 4 | | | | | 1 | 1 | 9 |
| Total Garçons | | | | 2 | 3 | 4 | 1 | | | 1 | 1 | 1 | 13 |

T6 - Répartition des apprentis par âge et niveau - Récapitulatif Organisme Gestionnaire

Université

| Sexe | Niveau | Diplôme | Année | 19 ans | 20 ans | 21 ans | 22 ans | 23 ans | 24 ans | 25 ans | 26 ans | Total | |
|--------------|----------------|-------------------|-------------|--------------------|--------|--------|--------|--------|--------|--------|--------|-------|----|
| Filles | 1 | MASTER | 1ère Année | | | 3 | 1 | 1 | 1 | | | 6 | |
| | | | 2ème Année | | | | 1 | 3 | | | | 4 | |
| | | Sous-Total MASTER | | | | 3 | 2 | 4 | 1 | | | | 10 |
| | Total Niveau 1 | | | | | 3 | 2 | 4 | 1 | | | | 10 |
| | 2 | Licence | Cursus 1 an | | 9 | 22 | 4 | 5 | 5 | 3 | 1 | | 49 |
| | | | | Sous-Total Licence | | | 9 | 22 | 4 | 5 | 5 | 3 | 1 |
| | | Total Niveau 2 | | | | 9 | 22 | 4 | 5 | 5 | 3 | 1 | 49 |
| | 3 | DUT | Cursus 1 an | | 2 | 1 | | | | | | | 3 |
| | | | | Sous-Total DUT | | | 2 | 1 | | | | | |
| | | Total Niveau 3 | | | | 2 | 1 | | | | | | 3 |
| Total Filles | | | | | 11 | 26 | 6 | 9 | 6 | 3 | 1 | 62 | |
| Garçons | 1 | MASTER | 1ère Année | | 1 | 1 | 1 | 1 | | | | 4 | |
| | | | 2ème Année | | | | | | 2 | | | 2 | |
| | | Sous-Total MASTER | | | 1 | 1 | 1 | 1 | 2 | | | | 6 |
| | Total Niveau 1 | | | | 1 | 1 | 1 | 1 | 2 | | | | 6 |
| | 2 | Licence | Cursus 1 an | | 3 | 23 | 9 | 6 | 4 | 2 | 1 | | 48 |
| | | | | Sous-Total Licence | | 3 | 23 | 9 | 6 | 4 | 2 | 1 | |
| | | Total Niveau 2 | | | 3 | 23 | 9 | 6 | 4 | 2 | 1 | | 48 |
| | 3 | DUT | Cursus 1 an | | 4 | 3 | 1 | 1 | | | | | 9 |
| | | | | Sous-Total DUT | | 4 | 3 | 1 | 1 | | | | |
| | | Total Niveau 3 | | | 4 | 3 | 1 | 1 | | | | | 9 |

T6 - Répartition des apprentis par âge et niveau - Récapitulatif Organisme Gestionnaire

| Sexe | Niveau | Diplôme | Année | 19 ans | 20 ans | 21 ans | 22 ans | 23 ans | 24 ans | 25 ans | 26 ans | Total |
|----------------------|--------|---------|-------|--------|--------|--------|--------|--------|--------|--------|--------|-------|
| Total Garçons | | | | 7 | 27 | 11 | 8 | 5 | 4 | 1 | | 63 |

T6 - Répartition des apprentis par âge et niveau - Récapitulatif Organisme Gestionnaire

Organismes de formation - CFA

| Sexe | Niveau | Diplôme | Année | 15 ans | 16 ans | 17 ans | 18 ans | 19 ans | 20 ans | 21 ans | 22 ans | 23 ans | 24 ans | 25 ans | 26 ans | 27 ans | 28 ans | 29 ans | 30 - 35 ans | Total | | |
|--------|-------------------------|-------------------------|---------------------------|--------|--------|--------|--------|--------|--------|--------|--------|--------|--------|--------|--------|--------|--------|--------|-------------|-------|----|----|
| Filles | 1 | TH1-X | 1ère Année | | | | | | | 12 | 5 | 6 | 1 | 1 | | 2 | 1 | 2 | | 30 | | |
| | | | 2ème Année | | | | | | | | | 1 | 1 | 1 | 1 | | 1 | | | | 5 | |
| | | | Cursus 1 an | | | | | | | | | | 1 | | | | | | | | | 1 |
| | | Sous-Total TH1-X | | | | | | | | | 12 | 6 | 8 | 2 | 2 | | 3 | 1 | 2 | | 36 | |
| | Total Niveau 1 | | | | | | | | | 12 | 6 | 8 | 2 | 2 | | 3 | 1 | 2 | | 36 | | |
| | 2 | Licence | Cursus 1 an | | | | | | 1 | 7 | 3 | 3 | 3 | 2 | 1 | | | | | | 20 | |
| | | | Sous-Total Licence | | | | | | | 1 | 7 | 3 | 3 | 3 | 2 | 1 | | | | | | 20 |
| | | TH2-X | 1ère Année | | | | | | | | | 2 | | 1 | | | 2 | | | | 5 | |
| | | | 2ème Année | | | | | | | | | 1 | 1 | | | | | | | | | 2 |
| | | | 3ème Année | | | | | | | | | | | | 1 | | | | | | | 1 |
| | | | Cursus 1 an | | | | | | | 1 | 7 | 8 | 12 | 5 | 2 | 3 | 1 | 2 | 1 | 1 | | 43 |
| | | Sous-Total TH2-X | | | | | | | 1 | 7 | 11 | 13 | 6 | 3 | 3 | 3 | 2 | 1 | 1 | | 51 | |
| | | TH2-R | Cursus 1 an | | | | | | | | 1 | | | 1 | | | | | | | 2 | |
| | Sous-Total TH2-R | | | | | | | | | 1 | | | 1 | | | | | | | 2 | | |
| | Total Niveau 2 | | | | | | | 2 | 14 | 15 | 16 | 9 | 6 | 4 | 3 | 2 | 1 | 1 | | 73 | | |
| | 3 | TH3-T | 1ère Année | | | | | 5 | 8 | 8 | 5 | 6 | 3 | 3 | 1 | 2 | | | 1 | | 42 | |
| | | | Cursus 1 an | | | | | 4 | 5 | 2 | | 1 | 1 | | 1 | 1 | | | | | 15 | |
| | | Sous-Total TH3-T | | | | | | 9 | 13 | 10 | 5 | 7 | 4 | 3 | 2 | 3 | | | 1 | | 57 | |
| | | TH3-X | 1ère Année | | | | 4 | 3 | 2 | 2 | 5 | | 1 | | | | | | | | 17 | |

T6 - Répartition des apprentis par âge et niveau - Récapitulatif Organisme Gestionnaire

| Sexe | Niveau | Diplôme | Année | 15 ans | 16 ans | 17 ans | 18 ans | 19 ans | 20 ans | 21 ans | 22 ans | 23 ans | 24 ans | 25 ans | 26 ans | 27 ans | 28 ans | 29 ans | 30 - 35 ans | Total | |
|---------|-----------------------|---------------------------|-----------------------|--------|--------|--------|--------|--------|--------|--------|--------|--------|--------|--------|--------|--------|--------|--------|-------------|-------|-----|
| | | Sous-Total TH3-X | | | | | 4 | 3 | 2 | 2 | 5 | | 1 | | | | | | | 17 | |
| | Total Niveau 3 | | | | | | 13 | 16 | 12 | 7 | 12 | 4 | 4 | 2 | 3 | | | 1 | | 74 | |
| Filles | 4 | TH4-T | 1ère Année | | | 1 | 2 | 3 | 1 | 2 | 5 | 2 | 2 | | | 1 | | | | 19 | |
| | | | Cursus 1 an | | 1 | 1 | 2 | 2 | 3 | 2 | 3 | 1 | 1 | | 1 | | | | | | 17 |
| | | Sous-Total TH4-T | | | 1 | 2 | 4 | 5 | 4 | 4 | 8 | 3 | 3 | | 1 | 1 | | | | | 36 |
| | | BP JEPS | Cursus 1 an | | | | | 1 | 2 | 1 | | 3 | | | | | | | | | 7 |
| | | Sous-Total BP JEPS | | | | | | 1 | 2 | 1 | | 3 | | | | | | | | | 7 |
| | Total Niveau 4 | | | | 1 | 2 | 4 | 6 | 6 | 5 | 8 | 6 | 3 | | 1 | 1 | | | | 43 | |
| | 5 | CAP | 1ère Année | | | | | | | 1 | 1 | | | | | | | | | | 2 |
| | | | Sous-Total CAP | | | | | | | 1 | 1 | | | | | | | | | | 2 |
| | | TH5-T | Cursus 1 an | | | 1 | | | | | 1 | | | | | | | | | | 2 |
| | | Sous-Total TH5-T | | | | 1 | | | | | 1 | | | | | | | | | | 2 |
| | | BAPAAT | Cursus 1 an | | 2 | 1 | 2 | | | | | | | 1 | | | | | | | 6 |
| | | Sous-Total BAPAAT | | | 2 | 1 | 2 | | | | | | | | 1 | | | | | | 6 |
| | Total Niveau 5 | | | | 2 | 2 | 2 | | 1 | 1 | 1 | | 1 | | | | | | | 10 | |
| | Total Filles | | | | | 3 | 4 | 19 | 24 | 33 | 40 | 43 | 27 | 16 | 8 | 7 | 6 | 2 | 4 | | 236 |
| Garçons | 1 | TH1-X | 1ère Année | | | | | | | 3 | 4 | 4 | 3 | | | | 1 | | | 15 | |
| | | | 2ème Année | | | | | | | | 1 | 2 | | 1 | | 1 | | | | 5 | |
| | | | Cursus 1 an | | | | | | | | | 1 | | | | | | | | | 1 |
| | | Sous-Total TH1-X | | | | | | | | | 3 | 5 | 7 | 3 | 1 | | 1 | 1 | | | 21 |
| | Total Niveau 1 | | | | | | | | | 3 | 5 | 7 | 3 | 1 | | 1 | 1 | | | 21 | |
| 2 | Licence | Cursus 1 an | | | | | | | 1 | 1 | 1 | 2 | | | | | | | | 5 | |

T6 - Répartition des apprentis par âge et niveau - Récapitulatif Organisme Gestionnaire

| Sexe | Niveau | Diplôme | Année | 15 ans | 16 ans | 17 ans | 18 ans | 19 ans | 20 ans | 21 ans | 22 ans | 23 ans | 24 ans | 25 ans | 26 ans | 27 ans | 28 ans | 29 ans | 30 - 35 ans | Total | | |
|---------------------------|-----------------------|---------------------------|-------------|--------|--------|--------|--------|--------|--------|--------|--------|--------|--------|--------|--------|--------|--------|--------|-------------|-------|----|----|
| | | Sous-Total Licence | | | | | | | 1 | 1 | 1 | 2 | | | | | | | | 5 | | |
| Garçons | 2 | TH2-X | 1ère Année | | | | | | 1 | 1 | 3 | 1 | 1 | | | | | 1 | | 8 | | |
| | | | 2ème Année | | | | | 1 | 1 | 4 | | | | | 1 | | | | | | 7 | |
| | | | 3ème Année | | | | | | | | | 1 | | | | 1 | | | | | | 2 |
| | | | Cursus 1 an | | | | | | | 1 | 7 | 8 | 1 | 4 | 7 | 1 | 1 | 2 | | | | 32 |
| | | Sous-Total TH2-X | | | | | | | | 1 | 3 | 12 | 12 | 2 | 5 | 8 | 2 | 1 | 2 | 1 | | 49 |
| | | TH2-R | Cursus 1 an | | | | | | | 4 | 3 | | 1 | 1 | 2 | | | 1 | | | | 12 |
| | | Sous-Total TH2-R | | | | | | | | | 4 | 3 | | 1 | 1 | 2 | | | 1 | | | 12 |
| | Total Niveau 2 | | | | | | | | 1 | 8 | 16 | 13 | 5 | 6 | 10 | 2 | 1 | 3 | 1 | | 66 | |
| | 3 | TH3-T | 1ère Année | | | | 2 | 9 | 9 | 11 | 4 | 2 | 3 | 2 | 1 | | | | | | 43 | |
| | | | Cursus 1 an | | | | | | | | | 1 | | | 1 | | | | | | | 2 |
| | | Sous-Total TH3-T | | | | | 2 | 9 | 9 | 11 | 5 | 2 | 3 | 3 | 1 | | | | | | | 45 |
| | | TH3-X | 1ère Année | | | | 1 | 5 | 3 | 2 | | 1 | | | | 1 | | | | | 1 | 14 |
| | | | Cursus 1 an | | | | | | | | | 1 | | | | | | | | | | 1 |
| | | Sous-Total TH3-X | | | | | 1 | 5 | 3 | 3 | | 1 | | | | 1 | | | | | 1 | 15 |
| | Total Niveau 3 | | | | | | | 3 | 14 | 12 | 14 | 5 | 3 | 3 | 3 | 2 | | | | 1 | 60 | |
| | 4 | TH4-T | 1ère Année | | | 2 | | 2 | 5 | 4 | 2 | | | 2 | | | | | | | 17 | |
| | | | Cursus 1 an | | | 3 | 7 | 5 | 1 | 4 | 3 | 1 | | | | | | | | | | 24 |
| Sous-Total TH4-T | | | | 5 | 7 | 7 | 6 | 8 | 5 | 1 | 2 | | | | | | | | | 41 | | |
| BP JEPS | | Cursus 1 an | | | | | 2 | 1 | 2 | | 1 | | | | | | | | | | 6 | |
| Sous-Total BP JEPS | | | | | | | 2 | 1 | 2 | | 1 | | | | | | | | | 6 | | |
| Total Niveau 4 | | | | | | 5 | 7 | 9 | 7 | 10 | 5 | 2 | 2 | | | | | | | 47 | | |

T6 - Répartition des apprentis par âge et niveau - Récapitulatif Organisme Gestionnaire

| Sexe | Niveau | Diplôme | Année | 15 ans | 16 ans | 17 ans | 18 ans | 19 ans | 20 ans | 21 ans | 22 ans | 23 ans | 24 ans | 25 ans | 26 ans | 27 ans | 28 ans | 29 ans | 30 - 35 ans | Total | |
|----------------------|-----------------------|--------------------------|-------------|--------|--------|--------|--------|--------|--------|--------|--------|--------|--------|--------|--------|--------|--------|--------|-------------|-------|----|
| Garçons | 5 | CAP | 1ère Année | 1 | 3 | 1 | | 1 | 2 | | 1 | | 1 | | | | | | | 10 | |
| | | Sous-Total CAP | | | 1 | 3 | 1 | | 1 | 2 | | 1 | | 1 | | | | | | | 10 |
| | | TH5-T | Cursus 1 an | | | 1 | | | 2 | | | | | | | | | | | | 3 |
| | | Sous-Total TH5-T | | | | 1 | | | 2 | | | | | | | | | | | | 3 |
| | | BAPAAT | Cursus 1 an | | | | 2 | 1 | 1 | 3 | | | | | | | | | | | 7 |
| | | Sous-Total BAPAAT | | | | | 2 | 1 | 1 | 3 | | | | | | | | | | | 7 |
| | Total Niveau 5 | | | | 1 | 4 | 3 | 1 | 4 | 5 | | 1 | | 1 | | | | | | 20 | |
| Total Garçons | | | | 1 | 4 | 8 | 11 | 28 | 32 | 43 | 29 | 17 | 15 | 14 | 4 | 2 | 4 | 1 | 1 | 214 | |

T6 - Répartition des apprentis par âge et niveau - Récapitulatif Département

| Sexe | Niveau | Diplôme | Année | 15 ans | 16 ans | 17 ans | 18 ans | 19 ans | 20 ans | 21 ans | 22 ans | 23 ans | 24 ans | 25 ans | 26 ans | 27 ans | 28 ans | 29 ans | 30 - 35 ans | 36 - 39 ans | 40 - 49 ans | Total | | |
|--------|-------------------------|---------------------------|-------------|--------|--------|--------|--------|--------|--------|--------|--------|--------|--------|--------|--------|--------|--------|--------|-------------|-------------|-------------|-------|----|----|
| Filles | 1 | DSCG | 1ère Année | | | | | | | 1 | 1 | | 1 | | | | | | | | | 3 | | |
| | | | 2ème Année | | | | | | | | | 2 | 1 | 1 | 3 | 1 | | | | | | | 8 | |
| | | Sous-Total DSCG | | | | | | | | | 1 | 3 | 1 | 2 | 3 | 1 | | | | | | | 11 | |
| | | MASTER | 1ère Année | | | | | | | | 3 | 1 | 1 | 1 | | | | | | | | | | 6 |
| | | | 2ème Année | | | | | | | | | 1 | 3 | | | | | | | | | | | 4 |
| | | Sous-Total MASTER | | | | | | | | | 3 | 2 | 4 | 1 | | | | | | | | | | 10 |
| | | TH1-C | 1ère Année | | | | | | | | 2 | | | | | 1 | | | | | | | | 3 |
| | | | 2ème Année | | | | | | | | | | | 1 | | | | | | | | | | 1 |
| | | Sous-Total TH1-C | | | | | | | | | 2 | | 1 | | 1 | | | | | | | | | 4 |
| | | TH1-X | 1ère Année | | | | | | | | 14 | 8 | 7 | 6 | 2 | 1 | 3 | 1 | 2 | 1 | | | | 45 |
| | 2ème Année | | | | | | | | | | 2 | 2 | 4 | 3 | 2 | 3 | 1 | | | | | | 17 | |
| | Cursus 1 an | | | | | | | | | | | | 1 | | | | | | | | | | 1 | |
| | Sous-Total TH1-X | | | | | | | | | 14 | 10 | 10 | 10 | 5 | 3 | 6 | 2 | 2 | 1 | | | | 63 | |
| | Total Niveau 1 | | | | | | | | | 20 | 15 | 16 | 13 | 9 | 4 | 6 | 2 | 2 | 1 | | | | 88 | |
| | 2 | DCG | 2ème Année | | | | | | | 3 | 3 | 1 | | | | | | | | | | | 7 | |
| | | | 3ème Année | | | | | | | | 1 | 2 | 1 | | | | | | | | | | | 4 |
| | | Sous-Total DCG | | | | | | | | 3 | 4 | 3 | 1 | | | | | | | | | | | 11 |
| | | Licence | Cursus 1 an | | | | | | 1 | 19 | 25 | 8 | 9 | 9 | 5 | 1 | | | | | | | | 77 |
| | | Sous-Total Licence | | | | | | | 1 | 19 | 25 | 8 | 9 | 9 | 5 | 1 | | | | | | | | 77 |
| TH2-C | 1ère Année | | | | | | | 2 | 3 | 1 | | 1 | | 1 | 1 | 1 | | | | | | 10 | | |

T6 - Répartition des apprentis par âge et niveau - Récapitulatif Département

| Sexe | Niveau | Diplôme | Année | 15 ans | 16 ans | 17 ans | 18 ans | 19 ans | 20 ans | 21 ans | 22 ans | 23 ans | 24 ans | 25 ans | 26 ans | 27 ans | 28 ans | 29 ans | 30 - 35 ans | 36 - 39 ans | 40 - 49 ans | Total | | |
|--------|-----------------------|--------------------------|-----------------------|--------|--------|--------|--------|--------|--------|--------|--------|--------|--------|--------|--------|--------|--------|--------|-------------|-------------|-------------|-------|-----|-----|
| Filles | 2 | TH2-C | 2ème Année | | | | | | | | | 2 | 1 | 2 | 1 | 1 | | | | | | 7 | | |
| | | | Cursus 1 an | | | | | | | 3 | 1 | 4 | 3 | 1 | 1 | 1 | 2 | 2 | | | | | | 18 |
| | | Sous-Total TH2-C | | | | | | | | | 5 | 4 | 5 | 5 | 3 | 3 | 3 | 4 | 3 | | | | | 35 |
| | | TH2-X | 1ère Année | | | | | | | | | 2 | | 1 | | | | 2 | | | | | | 5 |
| | | | 2ème Année | | | | | | | | | 1 | 1 | | | | | | | | | | | 2 |
| | | | 3ème Année | | | | | | | | | | | | 1 | | | | | | | | | 1 |
| | | | Cursus 1 an | | | | | | | 1 | 16 | 13 | 18 | 6 | 5 | 3 | 3 | 2 | 2 | 2 | | | | 71 |
| | | Sous-Total TH2-X | | | | | | | | 1 | 16 | 16 | 19 | 7 | 6 | 3 | 5 | 2 | 2 | 2 | | | | 79 |
| | | TH2-R | Cursus 1 an | | | | | | | | | 1 | | | 1 | | | | | | | | | 2 |
| | | Sous-Total TH2-R | | | | | | | | | | 1 | | | 1 | | | | | | | | | 2 |
| | Total Niveau 2 | | | | | | | | 2 | 43 | 50 | 35 | 22 | 19 | 11 | 9 | 6 | 5 | 2 | | | | 204 | |
| | 3 | BTS | 1ère Année | | | 1 | 34 | 30 | 27 | 19 | 11 | 7 | 5 | 8 | 1 | 5 | 3 | 1 | | | | | 152 | |
| | | | 2ème Année | | | | 1 | 33 | 33 | 29 | 20 | 21 | 8 | 9 | 6 | 1 | 1 | 1 | 1 | | | | | 164 |
| | | | Sous-Total BTS | | | | 1 | 35 | 63 | 60 | 48 | 31 | 28 | 13 | 17 | 7 | 6 | 4 | 2 | 1 | | | | |
| | | BTS AG | 1ère Année | | | | 4 | 2 | 1 | | 1 | | | | | | | | | | | | | 8 |
| | | Sous-Total BTS AG | | | | | 4 | 2 | 1 | | 1 | | | | | | | | | | | | | 8 |
| | | TH3-C | 1ère Année | | | | 2 | | 4 | 1 | 2 | 1 | 1 | | | | | | | | | | | 11 |
| | | | 2ème Année | | | | | 1 | 4 | | 2 | 1 | 1 | | | 1 | | | | | | | | 10 |
| | | | Cursus 1 an | | | | | | | 1 | | | | 1 | | | | | 1 | | | | 2 | 5 |
| | | Sous-Total TH3-C | | | | | 2 | 1 | 9 | 1 | 4 | 2 | 3 | | | 1 | | 1 | | | | | 2 | 26 |
| TH3-T | | 1ère Année | | | | 5 | 9 | 9 | 6 | 6 | 4 | 3 | 1 | 2 | | | | 1 | | | | | 46 | |

T6 - Répartition des apprentis par âge et niveau - Récapitulatif Département

| Sexe | Niveau | Diplôme | Année | 15 ans | 16 ans | 17 ans | 18 ans | 19 ans | 20 ans | 21 ans | 22 ans | 23 ans | 24 ans | 25 ans | 26 ans | 27 ans | 28 ans | 29 ans | 30 - 35 ans | 36 - 39 ans | 40 - 49 ans | Total | | |
|------------|---------------------------|------------------------------|--------------------------|--------|--------|--------|--------|--------|--------|--------|--------|--------|--------|--------|--------|--------|--------|--------|-------------|-------------|-------------|-------|-----|-----|
| Filles | 3 | TH3-T | 2ème Année | | | | | 1 | 1 | 2 | 1 | | | 1 | 1 | | | | | | | 7 | | |
| | | | Cursus 1 an | | | | 4 | 5 | 2 | 2 | 1 | 2 | | | 1 | 1 | | | | | | | | 18 |
| | | Sous-Total TH3-T | | | | | 9 | 15 | 12 | 10 | 8 | 6 | 3 | 3 | 4 | | | | 1 | | | | | 71 |
| | | TH3-X | 1ère Année | | | | 4 | 3 | 2 | 2 | 5 | | | 1 | | | | | | | | | | 17 |
| | | | Sous-Total TH3-X | | | | 4 | 3 | 2 | 2 | 5 | | | 1 | | | | | | | | | | 17 |
| | | DUT | Cursus 1 an | | | | | | | 2 | 1 | | | | | | | | | | | | | 3 |
| | | | Sous-Total DUT | | | | | | | 2 | 1 | | | | | | | | | | | | | 3 |
| | | DE JEPS | 2ème Année | | | | | | | | | | | 1 | | | | | | | | | | 1 |
| | Sous-Total DE JEPS | | | | | | | | | | | | 1 | | | | | | | | | | 1 | |
| | Total Niveau 3 | | | | | | 1 | 54 | 84 | 86 | 62 | 49 | 37 | 20 | 20 | 12 | 6 | 5 | 3 | 1 | | 2 | 442 | |
| | 4 | BACPRO | 2ème Année | | | | 1 | | | 1 | | | | | | | | | | | | | 2 | |
| | | | 3ème Année | | | 1 | 1 | | 2 | | | 3 | | | 3 | | | | | | | | | 10 |
| | | | Sous-Total BACPRO | | | 1 | 2 | | 2 | 1 | | 3 | | | 3 | | | | | | | | | 12 |
| | | BAC PRO AG | 2ème Année | | 1 | 2 | | | | | | | | | | | | | | | | | | 3 |
| | | | 3ème Année | | | | 1 | 2 | 2 | 1 | | | | | 1 | | | | | | | | | 7 |
| | | Sous-Total BAC PRO AG | | | 1 | 2 | 1 | 2 | 2 | 1 | | | | | 1 | | | | | | | | | 10 |
| | | BP | 1ère Année | | | 9 | 16 | 18 | 15 | 11 | 10 | 5 | 6 | 6 | 1 | 1 | | | | | | | | 98 |
| | | | 2ème Année | | | | 6 | 8 | 11 | 13 | 12 | 3 | 6 | 7 | | 3 | | | | | | | | 69 |
| | | Sous-Total BP | | | | 9 | 22 | 26 | 26 | 24 | 22 | 8 | 12 | 13 | 1 | 4 | | | | | | | | 167 |
| | | BPA | 1ère Année | | | | | | | | 1 | 1 | | 1 | | | | | | | | | | 3 |
| 2ème Année | | | | | | | 1 | 2 | | 1 | 1 | | | | | | | | | | | | 5 | |

T6 - Répartition des apprentis par âge et niveau - Récapitulatif Département

| Sexe | Niveau | Diplôme | Année | 15 ans | 16 ans | 17 ans | 18 ans | 19 ans | 20 ans | 21 ans | 22 ans | 23 ans | 24 ans | 25 ans | 26 ans | 27 ans | 28 ans | 29 ans | 30 - 35 ans | 36 - 39 ans | 40 - 49 ans | Total | |
|--------|-----------------------|---------------------------|-------------|--------|--------|--------|--------|--------|--------|--------|--------|--------|--------|--------|--------|--------|--------|--------|-------------|-------------|-------------|-------|-----|
| | | Sous-Total BPA | | | | | | 1 | 2 | | 2 | 2 | | 1 | | | | | | | | 8 | |
| Filles | 4 | TH4-C | Cursus 1 an | | | 5 | 4 | 2 | 2 | 1 | | | | | 1 | | | | | | | 15 | |
| | | Sous-Total TH4-C | | | | 5 | 4 | 2 | 2 | 1 | | | | | | 1 | | | | | | | 15 |
| | | TH4-T | 1ère Année | | | 1 | 4 | 4 | 1 | 2 | 5 | 2 | 2 | | | | 1 | 1 | | | | | 23 |
| | | | 2ème Année | | | | | | | 1 | | | | | | | | | | | | | 1 |
| | | | Cursus 1 an | | 1 | 1 | 2 | 2 | 3 | 2 | 3 | 1 | 1 | | | 1 | | | | | | | 17 |
| | | Sous-Total TH4-T | | | 1 | 2 | 6 | 6 | 5 | 4 | 8 | 3 | 3 | | | 1 | 1 | 1 | | | | | 41 |
| | | TH4-X | Cursus 1 an | | | | | | | 1 | | | | | | | | | | | | | 1 |
| | | Sous-Total TH4-X | | | | | | | | 1 | | | | | | | | | | | | | 1 |
| | | BP JEPS | 2ème Année | | | | | | | 3 | 1 | 1 | | | | | | | | | 1 | | 6 |
| | | | Cursus 1 an | | | | | | | 2 | 2 | 2 | | 3 | | 1 | | 1 | 1 | | | | 12 |
| | | Sous-Total BP JEPS | | | | | | | | 5 | 3 | 3 | | 3 | | 1 | | 1 | 1 | | 1 | | 18 |
| | | BTM | 1ère Année | | | | | | | | | | | | | | | | | 1 | | | 1 |
| | | | 2ème Année | | | | | | | 1 | 1 | | | 2 | | | | | | | | | 4 |
| | | | 3ème Année | | | | | | | | 1 | 1 | | | | | | 1 | | | | | 3 |
| | Cursus 1 an | | | | 2 | 2 | 2 | | | | | 2 | | 1 | 2 | | | | | | | 11 | |
| | Sous-Total BTM | | | | 2 | 2 | 3 | 1 | 1 | 1 | 4 | | 1 | 2 | 1 | | 1 | | | | | 19 | |
| | Total Niveau 4 | | | | | 2 | 21 | 37 | 45 | 44 | 35 | 33 | 23 | 15 | 20 | 5 | 7 | 2 | 1 | 1 | | | 291 |
| | 5 | CAP | 1ère Année | | 6 | 27 | 21 | 23 | 17 | 7 | 8 | 9 | 8 | 4 | 1 | 2 | 2 | | | | | 1 | 136 |
| | | | 2ème Année | | | 5 | 21 | 20 | 16 | 21 | 5 | 15 | 4 | 7 | 7 | 1 | | 1 | | 2 | | | 125 |
| | | Sous-Total CAP | | | 6 | 32 | 42 | 43 | 33 | 28 | 13 | 24 | 12 | 11 | 8 | 3 | 2 | 1 | | 2 | | 1 | 261 |

T6 - Répartition des apprentis par âge et niveau - Récapitulatif Département

| Sexe | Niveau | Diplôme | Année | 15 ans | 16 ans | 17 ans | 18 ans | 19 ans | 20 ans | 21 ans | 22 ans | 23 ans | 24 ans | 25 ans | 26 ans | 27 ans | 28 ans | 29 ans | 30 - 35 ans | 36 - 39 ans | 40 - 49 ans | Total | | |
|--------|-------------|-------------------------|--------------------------|--------|----------|----------|----------|----------|----------|----------|----------|----------|----------|----------|--------|----------|--------|--------|-------------|-------------|-------------|----------|-----------|-----------|
| Filles | 5 | CAPA | 1ère Année | 2 | 2 | 1 | 1 | 2 | 1 | | 1 | | | 1 | | | | | | | | 11 | | |
| | | | 2ème Année | | | | 3 | 1 | | 1 | 1 | | | | | | | | | | | | 6 | |
| | | Sous-Total CAPA | | | 2 | 2 | 1 | 4 | 3 | 1 | 1 | 2 | | | | 1 | | | | | | | 17 | |
| | | MC5 | Cursus 1 an | | | | 5 | 6 | | | | 1 | | | | 1 | | | | | | | | 13 |
| | | | Sous-Total MC5 | | | | | 5 | 6 | | | 1 | | | | 1 | | | | | | | | 13 |
| | | BPA5 | 1ère Année | 1 | | | | | | | | | | | | | | | | | | | | 1 |
| | | | 2ème Année | | | | 1 | | | 1 | 1 | | | 1 | | 1 | | | | | | | | 5 |
| | | Sous-Total BPA5 | | | 1 | | 1 | | | 1 | 1 | | | | | 1 | | | | | | | | 6 |
| | | DIV-5 | Cursus 1 an | | | | | | | | | | | 1 | | | | 1 | 1 | | 1 | | | 4 |
| | | | Sous-Total DIV-5 | | | | | | | | | | | 1 | | | | | 1 | 1 | | 1 | | 4 |
| | | TH5-M | 1ère Année | | | | | | | | | 1 | | | | | | | | | | | | 1 |
| | | | 2ème Année | | | | 1 | | | | | | | | | | | | | | | | | 1 |
| | | | Cursus 1 an | 1 | 3 | 2 | 2 | 1 | 3 | 1 | 1 | 1 | | | | | | | | | | | | 15 |
| | | Sous-Total TH5-M | | | 1 | 4 | 2 | 2 | 1 | 3 | 2 | 1 | 1 | | | | | | | | | | | 17 |
| | | TH5-T | Cursus 1 an | | | | 1 | | | | | | 1 | | | | | | | | | | | 2 |
| | | | Sous-Total TH5-T | | | | | 1 | | | | | 1 | | | | | | | | | | | 2 |
| | | BAPAAT | Cursus 1 an | | | 2 | 1 | 2 | | | | | | | 1 | | | | | | | | | 6 |
| | | | Sous-Total BAPAAT | | | | 2 | 1 | 2 | | | | | | | 1 | | | | | | | | |
| | | TH5-X | Cursus 1 an | | | | | | | | 1 | | | | | | | | | | | | | 1 |
| | | | Sous-Total TH5-X | | | | | | | | | 1 | | | | | | | | | | | | |
| TH5-C | Cursus 1 an | | | 3 | 5 | | | | 2 | | | | | | | | | | | | | 10 | | |

T6 - Répartition des apprentis par âge et niveau - Récapitulatif Département

| Sexe | Niveau | Diplôme | Année | 15 ans | 16 ans | 17 ans | 18 ans | 19 ans | 20 ans | 21 ans | 22 ans | 23 ans | 24 ans | 25 ans | 26 ans | 27 ans | 28 ans | 29 ans | 30 - 35 ans | 36 - 39 ans | 40 - 49 ans | Total | | | |
|-----------------------|-------------------------|--------------------------|------------|--------|--------|--------|--------|--------|--------|--------|--------|--------|--------|--------|--------|--------|--------|--------|-------------|-------------|-------------|-------|----|----|----|
| | | Sous-Total TH5-C | | | 3 | 5 | | | 2 | | | | | | | | | | | | | 10 | | | |
| | Total Niveau 5 | | | 10 | 43 | 58 | 57 | 38 | 36 | 16 | 29 | 15 | 12 | 10 | 4 | 3 | 2 | | 3 | | 1 | 337 | | | |
| Total Filles | | | | 10 | 45 | 80 | 148 | 169 | 209 | 183 | 161 | 113 | 79 | 70 | 34 | 28 | 16 | 8 | 6 | | 3 | 1 362 | | | |
| Garçons | 1 | DSCG | 1ère Année | | | | | | | 1 | 1 | | | | | | | | | | | 3 | | | |
| | | | 2ème Année | | | | | | | | | 2 | | 1 | | | | | | | | | 3 | | |
| | | Sous-Total DSCG | | | | | | | | | 1 | 3 | | 1 | | 1 | | | | | | | | 6 | |
| | | MASTER | 1ère Année | | | | | | | | 1 | 1 | 1 | 1 | | | | | | | | | | 4 | |
| | | | 2ème Année | | | | | | | | | | | | 2 | | | | | | | | | 2 | |
| | | Sous-Total MASTER | | | | | | | | | 1 | 1 | 1 | 1 | 2 | | | | | | | | | 6 | |
| | | TH1-C | 1ère Année | | | | | | | | | 7 | 4 | 4 | | | | | | | | | 1 | 16 | |
| | | | 2ème Année | | | | | | | | | | 3 | 1 | | | | | | | | | 1 | 6 | |
| | | Sous-Total TH1-C | | | | | | | | | | 7 | 7 | 5 | | | | | | | | | 1 | 2 | 22 |
| | | TH1-X | 1ère Année | | | | | | | | | 4 | 4 | 6 | 4 | 2 | 3 | | | | | | 1 | 24 | |
| | 2ème Année | | | | | | | | | | | 3 | 6 | | 2 | | | 1 | | | | | 12 | | |
| | Cursus 1 an | | | | | | | | | | | | 1 | | | | | | | | | | 1 | | |
| | Sous-Total TH1-X | | | | | | | | | | 4 | 7 | 13 | 4 | 4 | 3 | 1 | 1 | | | | | 37 | | |
| | Total Niveau 1 | | | | | | | | | 1 | 13 | 18 | 19 | 7 | 4 | 5 | 1 | 3 | | | | | 71 | | |
| | 2 | DCG | 2ème Année | | | | | | | 4 | 1 | 1 | 1 | | | 1 | | | | | | | 8 | | |
| 3ème Année | | | | | | | | | 1 | 1 | 2 | 1 | | | 1 | | | | | | | 6 | | | |
| Sous-Total DCG | | | | | | | | 5 | 2 | 3 | 2 | | | 1 | 1 | | | | | | 14 | | | | |
| Licence | | Cursus 1 an | | | | | | 3 | 26 | 11 | 7 | 6 | 2 | 1 | | | | | | | | 56 | | | |

T6 - Répartition des apprentis par âge et niveau - Récapitulatif Département

| Sexe | Niveau | Diplôme | Année | 15 ans | 16 ans | 17 ans | 18 ans | 19 ans | 20 ans | 21 ans | 22 ans | 23 ans | 24 ans | 25 ans | 26 ans | 27 ans | 28 ans | 29 ans | 30 - 35 ans | 36 - 39 ans | 40 - 49 ans | Total | | |
|--------------------------|-------------------------|---------------------------|-----------------------|--------|--------|--------|--------|--------|--------|--------|--------|--------|--------|--------|--------|--------|--------|--------|-------------|-------------|-------------|-------|-----|-----|
| | | Sous-Total Licence | | | | | | 3 | 26 | 11 | 7 | 6 | 2 | 1 | | | | | | | | 56 | | |
| Garçons | 2 | TH2-C | 1ère Année | | | | | | 7 | 4 | | 1 | 1 | | | | | | | | | 13 | | |
| | | | 2ème Année | | | | | | | 4 | 2 | 1 | 2 | 1 | | | | | | | | | 10 | |
| | | | Cursus 1 an | | | | | | | 7 | 7 | 7 | 8 | 1 | 2 | 3 | 1 | 1 | 1 | | | | 38 | |
| | | Sous-Total TH2-C | | | | | | | | 14 | 15 | 9 | 10 | 4 | 3 | 3 | 1 | 1 | 1 | | | | 61 | |
| | | TH2-X | 1ère Année | | | | | | | | 1 | 1 | 3 | 1 | 1 | | | | | 1 | | | | 8 |
| | | | 2ème Année | | | | | | | 1 | 1 | 4 | | | | 1 | | | | | | | | 7 |
| | | | 3ème Année | | | | | | | | | | 1 | | | | 1 | | | | | | | 2 |
| | | | Cursus 1 an | | | | | | | | 2 | 7 | 10 | 1 | 4 | 7 | 1 | 1 | 2 | | | | | 35 |
| | | Sous-Total TH2-X | | | | | | | | 1 | 4 | 12 | 14 | 2 | 5 | 8 | 2 | 1 | 2 | 1 | | | | 52 |
| | | TH2-R | Cursus 1 an | | | | | | | | 4 | 3 | | 1 | 1 | 2 | | | 1 | | | | | 12 |
| | Sous-Total TH2-R | | | | | | | | | 4 | 3 | | 1 | 1 | 2 | | | 1 | | | | | 12 | |
| | Total Niveau 2 | | | | | | | | 4 | 53 | 43 | 33 | 21 | 12 | 15 | 6 | 2 | 4 | 2 | | | | 195 | |
| | 3 | BTS | 1ère Année | | | | | 30 | 23 | 13 | 8 | 5 | 5 | 3 | 1 | | 5 | | | | | | 93 | |
| | | | 2ème Année | | | | | | 34 | 17 | 22 | 12 | 8 | 6 | | 3 | 1 | | 2 | | | | 105 | |
| | | | Sous-Total BTS | | | | | | 30 | 57 | 30 | 30 | 17 | 13 | 9 | 1 | 3 | 6 | | 2 | | | | 198 |
| BTS AG | | 1ère Année | | 1 | | | 5 | 4 | 3 | 2 | 3 | | | | 1 | 1 | | | | | | | 20 | |
| | | 2ème Année | | | | | | 4 | 1 | | 2 | 2 | 1 | | 1 | | | | | | | | 11 | |
| Sous-Total BTS AG | | | 1 | | | 5 | 8 | 4 | 2 | 5 | 2 | 1 | | 2 | 1 | | | | | | | 31 | | |
| TH3-C | | 1ère Année | | | | | 3 | 3 | 6 | 1 | 2 | 6 | | 1 | 1 | | | | | | | | 23 | |
| | | 2ème Année | | | | | | 5 | 5 | 6 | 1 | 4 | 2 | 1 | 1 | | | | | | | | 25 | |

T6 - Répartition des apprentis par âge et niveau - Récapitulatif Département

| Sexe | Niveau | Diplôme | Année | 15 ans | 16 ans | 17 ans | 18 ans | 19 ans | 20 ans | 21 ans | 22 ans | 23 ans | 24 ans | 25 ans | 26 ans | 27 ans | 28 ans | 29 ans | 30 - 35 ans | 36 - 39 ans | 40 - 49 ans | Total | | |
|--------------------------|---------------------------|-------------------------|-------------|--------|--------|--------|--------|--------|--------|--------|--------|--------|--------|--------|--------|--------|--------|--------|-------------|-------------|-------------|-------|-----|----|
| | | Sous-Total TH3-C | | | | | 3 | 8 | 11 | 7 | 3 | 10 | 2 | 2 | 2 | | | | | | | 48 | | |
| Garçons | 3 | TH3-T | 1ère Année | | | | 7 | 11 | 15 | 13 | 8 | 3 | 6 | 3 | 2 | 1 | | | | | | 69 | | |
| | | | 2ème Année | | | | | 4 | 5 | 3 | 1 | 4 | 2 | 2 | | | | | | | | | 21 | |
| | | | Cursus 1 an | | | | | | | | | 1 | | | 1 | | | | | | | | 2 | |
| | | Sous-Total TH3-T | | | | | 7 | 15 | 20 | 16 | 10 | 7 | 8 | 6 | 2 | 1 | | | | | | | | 92 |
| | | TH3-X | 1ère Année | | | | 1 | 5 | 3 | 2 | | 1 | | | | 1 | | | | | 1 | | | 14 |
| | | | Cursus 1 an | | | | | | | | 1 | | | | | | | | | | | | | 1 |
| | | Sous-Total TH3-X | | | | | 1 | 5 | 3 | 3 | | 1 | | | | 1 | | | | | 1 | | | 15 |
| | | BM | 2ème Année | | | | | | | | | 1 | | | | | | | | | | | | 1 |
| | | Sous-Total BM | | | | | | | | | | 1 | | | | | | | | | | | | 1 |
| | | DUT | Cursus 1 an | | | | | 4 | 3 | 1 | 1 | | | | | | | | | | | | | 9 |
| | | Sous-Total DUT | | | | | | 4 | 3 | 1 | 1 | | | | | | | | | | | | | 9 |
| | | DE JEPS | 2ème Année | | | | | | 2 | | | 1 | | | | | 1 | | | | | | | 4 |
| | Sous-Total DE JEPS | | | | | | | 2 | | | 1 | | | | | 1 | | | | | | | 4 | |
| | Total Niveau 3 | | | | | 1 | | 46 | 97 | 73 | 59 | 38 | 33 | 20 | 9 | 11 | 8 | | 2 | 1 | | | 398 | |
| | 4 | BACPRO | 1ère Année | | 2 | 2 | 1 | 3 | 3 | 3 | 2 | 1 | 1 | 1 | 1 | 1 | | 1 | | | | | 22 | |
| 2ème Année | | | | | 13 | 7 | 13 | 9 | 5 | 3 | 2 | 3 | 3 | 2 | 1 | 2 | | | | | | | 63 | |
| 3ème Année | | | | | 1 | 13 | 4 | 12 | 8 | 6 | 8 | 3 | 2 | 3 | 1 | | | | | | | | 61 | |
| Sous-Total BACPRO | | | 2 | 2 | 15 | 23 | 20 | 24 | 15 | 10 | 11 | 7 | 6 | 6 | 2 | 3 | | | | | | 146 | | |
| BAC PRO AG | | 2ème Année | | | 1 | | 1 | | | | | | | | | | | | | | | | 2 | |
| | | 3ème Année | | | | 1 | 3 | 3 | 3 | | 1 | 1 | 1 | 1 | | | | | | | | | 14 | |

T6 - Répartition des apprentis par âge et niveau - Récapitulatif Département

| Sexe | Niveau | Diplôme | Année | 15 ans | 16 ans | 17 ans | 18 ans | 19 ans | 20 ans | 21 ans | 22 ans | 23 ans | 24 ans | 25 ans | 26 ans | 27 ans | 28 ans | 29 ans | 30 - 35 ans | 36 - 39 ans | 40 - 49 ans | Total | | |
|-------------------------|-------------|------------------------------|-------------|--------|--------|--------|--------|--------|--------|--------|--------|--------|--------|--------|--------|--------|--------|--------|-------------|-------------|-------------|-------|-----|-----|
| | | Sous-Total BAC PRO AG | | | 1 | 1 | 4 | 3 | 3 | | 1 | 1 | 1 | 1 | | | | | | | | 16 | | |
| Garçons | 4 | BP | 1ère Année | | | 15 | 20 | 16 | 16 | 9 | 9 | 12 | 4 | 11 | 2 | 3 | 3 | | | | | 120 | | |
| | | | 2ème Année | | | | 12 | 17 | 8 | 17 | 16 | 16 | 13 | 10 | 2 | 3 | 1 | | | 1 | | | 116 | |
| | | Sous-Total BP | | | | | 15 | 32 | 33 | 24 | 26 | 25 | 28 | 17 | 21 | 4 | 6 | 4 | | | 1 | | | 236 |
| | | BPA | 1ère Année | | 1 | 2 | 8 | 5 | 5 | 5 | 2 | 1 | | | 2 | | | | | 1 | | | | 32 |
| | | | 2ème Année | | | | 3 | 7 | 5 | 3 | 3 | 3 | | | 1 | 2 | 2 | | | | 1 | 2 | | 32 |
| | | Sous-Total BPA | | | 1 | 2 | 11 | 12 | 10 | 8 | 5 | 4 | | | 3 | 2 | 2 | | | 1 | 1 | 2 | | 64 |
| | | BMA | 2ème Année | | | | | | | | | | | 1 | | 1 | | | | 1 | | | 3 | |
| | | Sous-Total BMA | | | | | | | | | | | | | 1 | | 1 | | | 1 | | | | 3 |
| | | MC4 | Cursus 1 an | | | | 3 | 4 | 1 | 1 | | | | 2 | | 1 | | | 1 | | 1 | | | 14 |
| | | Sous-Total MC4 | | | | | 3 | 4 | 1 | 1 | | | | 2 | | 1 | | | 1 | | 1 | | | 14 |
| | | TH4-AG | 1ère Année | | | 2 | 2 | 2 | 1 | 1 | 1 | 1 | | | | | | | | | | | | 10 |
| | | | 2ème Année | | | | 1 | 5 | 1 | | 1 | 1 | 1 | 1 | 2 | | | | | | 3 | | | 15 |
| | | Sous-Total TH4-AG | | | | | 2 | 3 | 7 | 2 | 1 | 2 | 2 | 1 | 2 | | | | | | 3 | | | 25 |
| | | TH4-C | Cursus 1 an | 1 | 2 | 2 | 3 | 4 | 2 | 1 | 1 | 4 | | | | | | | | | | | | 20 |
| | | Sous-Total TH4-C | | 1 | 2 | 2 | 3 | 4 | 2 | 1 | 1 | 4 | | | | | | | | | | | | 20 |
| | | TH4-T | 1ère Année | | | 4 | 5 | 4 | 8 | 8 | 3 | 2 | 2 | 1 | | 1 | | | | | | | | 38 |
| | | | 2ème Année | | | | | 1 | 4 | 1 | 4 | 1 | 6 | 3 | 1 | | | | | | | | 1 | 22 |
| Cursus 1 an | | | | | 3 | 7 | 5 | 3 | 6 | 3 | 1 | | 1 | | | | | | | | | 29 | | |
| Sous-Total TH4-T | | | | | 7 | 12 | 10 | 15 | 15 | 10 | 4 | 8 | 5 | 1 | 1 | | | | | | 1 | 89 | | |
| TH4-X | Cursus 1 an | | | 1 | 1 | 2 | | 2 | 1 | 1 | 1 | 1 | | | | | | 1 | | | | 10 | | |

T6 - Répartition des apprentis par âge et niveau - Récapitulatif Département

| Sexe | Niveau | Diplôme | Année | 15 ans | 16 ans | 17 ans | 18 ans | 19 ans | 20 ans | 21 ans | 22 ans | 23 ans | 24 ans | 25 ans | 26 ans | 27 ans | 28 ans | 29 ans | 30 - 35 ans | 36 - 39 ans | 40 - 49 ans | Total | | |
|------------------------|-------------|-----------------------------|-------------|------------|--------|--------|--------|--------|--------|--------|--------|--------|--------|--------|--------|--------|--------|--------|-------------|-------------|-------------|-------|-----|-----|
| | | Sous-Total TH4-X | | | | 1 | 1 | 2 | | 2 | 1 | 1 | 1 | | | | | 1 | | | | 10 | | |
| Garçons | 4 | BP JEPS | 2ème Année | | | | | 1 | | | | | | | | | | | | | | 1 | | |
| | | | Cursus 1 an | | | | | 4 | 2 | 6 | | 1 | | | | 1 | 1 | | | | | | 15 | |
| | | Sous-Total BP JEPS | | | | | | 5 | 2 | 6 | | 1 | | | | | 1 | 1 | | | | | 16 | |
| | | BTM | 1ère Année | | | | 1 | 3 | 1 | | | | | | | | | | | | | | | 5 |
| | | | 2ème Année | | | | | | | 4 | 1 | | | | | | | | | | | | | 5 |
| | | | 3ème Année | | | | | | | | | 1 | 1 | | | | | | | | | | | 2 |
| | | | Cursus 1 an | | | | | | | | 1 | | 1 | | | | | | | | | | | 2 |
| | | Sous-Total BTM | | | | | 1 | 3 | 5 | 2 | 1 | 2 | | | | | | | | | | | | 14 |
| | | CSA NIV 4 | 1ère Année | | | | | | | 1 | | | | | | | | | | | | | | 1 |
| | | | Cursus 1 an | | | | | | | | 2 | 2 | 3 | | | | 2 | | 1 | | 1 | | 1 | 12 |
| | | Sous-Total CSA NIV 4 | | | | | | | | | 2 | 3 | 3 | | | | 2 | | 1 | | 1 | | 1 | 13 |
| | | Total Niveau 4 | | | | 3 | 6 | 45 | 93 | 103 | 90 | 80 | 59 | 58 | 38 | 38 | 17 | 12 | 10 | 3 | 7 | 2 | 2 | 666 |
| | | 5 | CAP | 1ère Année | 45 | 94 | 87 | 79 | 74 | 65 | 48 | 36 | 26 | 16 | 16 | 8 | 2 | 4 | 3 | | | | | 603 |
| | | | | 2ème Année | | 40 | 85 | 82 | 65 | 72 | 58 | 36 | 33 | 27 | 19 | 11 | 2 | 1 | 1 | 2 | 1 | 1 | | 536 |
| Sous-Total CAP | | | 45 | 134 | 172 | 161 | 139 | 137 | 106 | 72 | 59 | 43 | 35 | 19 | 4 | 5 | 4 | 2 | 1 | 1 | | 1 139 | | |
| CAPA | 1ère Année | | 12 | 14 | 7 | 5 | 6 | 3 | 3 | 5 | | 2 | | 1 | | | | | | | | | 58 | |
| | 2ème Année | | | 5 | 13 | 7 | 2 | 2 | 2 | 4 | 5 | 2 | 3 | 1 | 2 | | | 1 | 4 | 1 | | | 54 | |
| Sous-Total CAPA | | | 12 | 19 | 20 | 12 | 8 | 5 | 5 | 9 | 5 | 4 | 3 | 2 | 2 | | | 1 | 4 | 1 | | | 112 | |
| MC5 | Cursus 1 an | | | | 10 | 9 | 4 | 2 | 1 | 2 | 1 | | | | 1 | | | | | | | | 30 | |
| Sous-Total MC5 | | | | 10 | 9 | 4 | 2 | 1 | 2 | 1 | | | | 1 | | | | | | | | 30 | | |

T6 - Répartition des apprentis par âge et niveau - Récapitulatif Département

| Sexe | Niveau | Diplôme | Année | 15 ans | 16 ans | 17 ans | 18 ans | 19 ans | 20 ans | 21 ans | 22 ans | 23 ans | 24 ans | 25 ans | 26 ans | 27 ans | 28 ans | 29 ans | 30 - 35 ans | 36 - 39 ans | 40 - 49 ans | Total | | |
|-----------------------|--------|-------------------------|-----------------------------|--------|--------|--------|--------|--------|--------|--------|--------|--------|--------|--------|--------|--------|--------|--------|-------------|-------------|-------------|-------|--|----|
| Garçons | 5 | BPA5 | 1ère Année | | | 3 | 3 | 2 | | | | 2 | | | | | | | | | | 10 | | |
| | | | 2ème Année | | | 1 | 3 | 3 | 1 | 3 | 1 | 1 | 2 | 2 | | | | | | | | | | 17 |
| | | Sous-Total BPA5 | | | | 4 | 6 | 5 | 1 | 3 | 1 | 3 | 2 | 2 | | | | | | | | | | 27 |
| | | DIV-5 | Cursus 1 an | | | | | | | | | | | | | | | | | | 2 | | | 2 |
| | | | Sous-Total DIV-5 | | | | | | | | | | | | | | | | | | 2 | | | 2 |
| | | TH5-M | 1ère Année | | 1 | | | | | | | | | | 1 | 1 | | | | | | | | 3 |
| | | | Cursus 1 an | | | | | | | | | | | | 1 | | | | | | | | | 1 |
| | | Sous-Total TH5-M | | | 1 | | | | | | | | | | 2 | 1 | | | | | | | | 4 |
| | | TH5-T | 1ère Année | | 1 | | | | | | | | | 1 | | | | | | | | | | 2 |
| | | | 2ème Année | | | | | | 1 | 1 | | 1 | | | | 1 | | | | | | | | 4 |
| | | | Cursus 1 an | | 1 | 3 | 3 | 4 | 2 | 2 | 3 | 4 | 1 | | | | | | | | | | | 23 |
| | | Sous-Total TH5-T | | | 2 | 3 | 3 | 5 | 3 | 2 | 4 | 5 | 1 | 1 | | | | | | | | | | 29 |
| | | CSA NIV 5 | Cursus 1 an | | | | 2 | 1 | 2 | | | | | | | | | | | | | | | 5 |
| | | | Sous-Total CSA NIV 5 | | | | 2 | 1 | 2 | | | | | | | | | | | | | | | 5 |
| | | BAPAAT | Cursus 1 an | | | 2 | 1 | 1 | 3 | | | | | | | | | | | | | | | 7 |
| | | | Sous-Total BAPAAT | | | 2 | 1 | 1 | 3 | | | | | | | | | | | | | | | 7 |
| | | TH5-X | Cursus 1 an | | | 1 | 3 | | 4 | | 2 | 1 | | | | | | | | | | | | 11 |
| | | | Sous-Total TH5-X | | | 1 | 3 | | 4 | | 2 | 1 | | | | | | | | | | | | 11 |
| | | TH5-C | Cursus 1 an | | 4 | 2 | 1 | 1 | | | | | | | 1 | | | | | | | | | 9 |
| | | | Sous-Total TH5-C | | 4 | 2 | 1 | 1 | | | | | | | 1 | | | | | | | | | 9 |
| Total Niveau 5 | | | | 57 | 160 | 214 | 198 | 164 | 157 | 117 | 90 | 74 | 53 | 42 | 22 | 6 | 5 | 5 | 8 | 2 | 1 | 1 375 | | |

T6 - Répartition des apprentis par âge et niveau - Récapitulatif Département

| Sexe | Niveau | Diplôme | Année | 15 ans | 16 ans | 17 ans | 18 ans | 19 ans | 20 ans | 21 ans | 22 ans | 23 ans | 24 ans | 25 ans | 26 ans | 27 ans | 28 ans | 29 ans | 30 - 35 ans | 36 - 39 ans | 40 - 49 ans | Total |
|----------------------|--------|---------|-------|--------|--------|--------|--------|--------|--------|--------|--------|--------|--------|--------|--------|--------|--------|--------|-------------|-------------|-------------|-------|
| Total Garçons | | | | 60 | 167 | 259 | 337 | 368 | 374 | 312 | 238 | 205 | 130 | 108 | 61 | 29 | 22 | 12 | 16 | 4 | 3 | 2 705 |

T7 - Répartition des apprentis selon la classe fréquentée et le statut (scolaire, apprentis, stagiaire, en emploi) de l'année précédente

Direction Régionale de l'Agriculture et de la Forêt

| Niveau | Diplôme préparé en 2019 | Statut en 2018 - 2019 | Classe fréquentée en 2018 - 2019 | 2019 : 1ère année cursus en | 2019 : 1ère année cursus en | 2019 : 2ème année cursus en | 2019 : 2ème année cursus en | 2019 : 3ème année cursus en | 2019 : Cursus 1 an | Total |
|-------------------|-------------------------|--|--|-----------------------------|-----------------------------|-----------------------------|-----------------------------|-----------------------------|--------------------|-----------|
| 3 | BTS AG | Apprentis | 1A de BTS | | | 10 | | | | 10 |
| | | | 3A BacPro 3 ans | 1 | | | | | | 1 |
| | | | Terminale BP y.c. BP 1an | 1 | | | | | | 1 |
| | | | Terminale BTS y.c. BTS 1 an | | | 1 | | | | 1 |
| | | Scolaire | 1A de BTS | 1 | | | | | | 1 |
| | | | 3A BacPro 3 ans | 4 | | | | | | 4 |
| | | | Terminale générale | 4 | | | | | | 4 |
| | | | Terminale technologique, y.c. agricole et BT | 5 | | | | | | 5 |
| | | Stage | Stage | 2 | | | | | | 2 |
| | | Sans emploi | Sans objet | 10 | | | | | | 10 |
| sous-total | | | 28 | | 11 | | | | 39 | |
| 4 | BACPRO | Emploi | Sans objet | | 1 | | | | | 1 |
| | | Sans emploi | Sans objet | | 1 | | | | | 1 |
| | sous-total | | | | 2 | | | | | 2 |
| | BAC PRO AG | Apprentis | 1A CAP 2 ou 3 ans et 2A CAP 3 ans | | | | 1 | | | 1 |
| | | | 2A BacPro 3 ans | | | | | 21 | | 21 |
| | | Scolaire | 1A BacPro 3 ans | | | | 3 | | | 3 |
| | | | 1A CAP 2 ou 3 ans et 2A CAP 3 ans | | | | 1 | | | 1 |
| | sous-total | | | | | | 5 | 21 | | 26 |
| BPA | Apprentis | 1A de BP | | | 37 | | | | 37 | |
| | | Autre diplôme et certification de niveau V | 6 | | | | | | 6 | |
| | | Terminale CAP y.c. CAP 1 an | 1 | | | | | | 1 | |

T7 - Répartition des apprentis selon la classe fréquentée et le statut (scolaire, apprentis, stagiaire, en emploi) de l'année précédente

| Niveau | Diplôme préparé en 2019 | Statut en 2018 - 2019 | Classe fréquentée en 2018 - 2019 | 2019 : 1ère année cursus en | 2019 : 1ère année cursus en | 2019 : 2ème année cursus en | 2019 : 2ème année cursus en | 2019 : 3ème année cursus en | 2019 : Cursus 1 an | Total |
|-------------------|-------------------------|-----------------------|--|-----------------------------|-----------------------------|-----------------------------|-----------------------------|-----------------------------|--------------------|-----------|
| 4 | BPA | Scolaire | 1A de BTS | 1 | | | | | | 1 |
| | | | 3A BacPro 3 ans | 4 | | | | | | 4 |
| | | | 3ème générale | 1 | | | | | | 1 |
| | | | Terminale BTS y.c. BTS 1 an | 2 | | | | | | 2 |
| | | | Terminale CAP y.c. CAP 1 an | 2 | | | | | | 2 |
| | | | Terminale technologique, y.c. agricole et BT | 3 | | | | | | 3 |
| | | Stage | Stage | 1 | | | | | | 1 |
| | Sans emploi | Sans objet | 14 | | | | | | 14 | |
| | sous-total | | | | 35 | | 37 | | | 72 |
| | TH4-AG | Apprentis | Autre diplôme et certification de niveau IV | | 10 | | 15 | | | 25 |
| | sous-total | | | | 10 | | 15 | | | 25 |
| | BP JEPS | Apprentis | Autre diplôme et certification de niveau IV | | | | 6 | | | 6 |
| | | Sans emploi | Sans objet | | | | 1 | | | 1 |
| | sous-total | | | | | | 7 | | | 7 |
| | CSA NIV 4 | Apprentis | Autre diplôme et certification de niveau IV | | | | | | 4 | 4 |
| | | | Terminale BP y.c. BP 1an | | 1 | | | | | 1 |
| | | | Terminale BTS y.c. BTS 1 an | | | | | | 1 | 1 |
| Scolaire | | 1A de BTS | | | | | | 1 | 1 | |
| Sans emploi | | Sans objet | | | | | | 6 | 6 | |
| sous-total | | | | 1 | | | | 12 | 13 | |
| 5 | CAPA | Apprentis | 1A CAP 2 ou 3 ans et 2A CAP 3 ans | 1 | | 48 | | | 49 | |
| | | | Terminale CAP y.c. CAP 1 an | | | 12 | | | 12 | |
| | | Scolaire | 1A BacPro 3 ans | 3 | | | | | 3 | |
| | | | 1A CAP 2 ou 3 ans et 2A CAP 3 ans | 2 | | | | | 2 | |
| | | | 1ère gén. ou techno. (y.c. agricole, adaptation et | 1 | | | | | 1 | |

T7 - Répartition des apprentis selon la classe fréquentée et le statut (scolaire, apprentis, stagiaire, en emploi) de l'année précédente

| Niveau | Diplôme préparé en 2019 | Statut en 2018 - 2019 | Classe fréquentée en 2018 - 2019 | 2019 : 1ère année cursus en | 2019 : 1ère année cursus en | 2019 : 2ème année cursus en | 2019 : 2ème année cursus en | 2019 : 3ème année cursus en | 2019 : Cursus 1 an | Total | |
|---------------------------|-------------------------|--|--|-----------------------------|-----------------------------|-----------------------------|-----------------------------|-----------------------------|--------------------|------------|----|
| 5 | CAPA | Scolaire | 2A BacPro 3 ans | 1 | | | | | | 1 | |
| | | | 2nde gén. ou techno. (y.c. agricole et BT) | 2 | | | | | | 2 | |
| | | | 3ème générale | 11 | | | | | | 11 | |
| | | | 3ème insertion - 3ème agricole - 3ème à projet p | 13 | | | | | | 13 | |
| | | | Terminale CAP y.c. CAP 1 an | 1 | | | | | | 1 | |
| | | Stage | Stage | 8 | | | | | | 8 | |
| | | Emploi | Sans objet | 1 | | | | | | 1 | |
| | | Sans emploi | Sans objet | 25 | | | | | | 25 | |
| | sous-total | | | 69 | | 60 | | | | 129 | |
| | BPA5 | Apprentis | 1A CAP 2 ou 3 ans et 2A CAP 3 ans | 2 | | | | | | | 2 |
| | | | Autre diplôme et certification de niveau V | | | 22 | | | | | 22 |
| | | | Terminale CAP y.c. CAP 1 an | 2 | | | | | | | 2 |
| | | Scolaire | 3ème générale | 1 | | | | | | | 1 |
| | | | Terminale CAP y.c. CAP 1 an | 2 | | | | | | | 2 |
| | | Sans emploi | Sans objet | 4 | | | | | | | 4 |
| | sous-total | | | 11 | | 22 | | | | 33 | |
| | CSA NIV 5 | Apprentis | Autre diplôme et certification de niveau V | | | | | | | 1 | 1 |
| Scolaire | | Terminale technologique, y.c. agricole et BT | | | | | | | 4 | 4 | |
| sous-total | | | | | | | | 5 | 5 | | |
| Total tous niveaux | | | | 154 | 2 | 152 | 5 | 21 | 17 | 351 | |

T7 - Répartition des apprentis selon la classe fréquentée et le statut (scolaire, apprentis, stagiaire, en emploi) de l'année précédente

Chambre des Métiers et de l'Artisanat

| Niveau | Diplôme préparé en 2019 | Statut en 2018 - 2019 | Classe fréquentée en 2018 - 2019 | 2019 : 1ère année cursus en | 2019 : 1ère année cursus en | 2019 : 2ème année cursus en | 2019 : 2ème année cursus en | 2019 : 3ème année cursus en | 2019 : Cursus 1 an | Total | |
|-------------------|-------------------------|--|--|-----------------------------|-----------------------------|-----------------------------|-----------------------------|-----------------------------|--------------------|----------|-----------|
| 2 | Licence | Apprentis | Terminale BTS y.c. BTS 1 an | | | | | | 3 | 3 | |
| | sous-total | | | | | | | | 3 | 3 | |
| 3 | BTS | Apprentis | 1A de BTS | 3 | | 38 | | | | 41 | |
| | | | 3A BacPro 3 ans | 6 | | | | | | 6 | |
| | | | Terminale BTS y.c. BTS 1 an | | | 4 | | | | 4 | |
| | | Scolaire | 3A BacPro 3 ans | 4 | | | | | | 4 | |
| | | | Autre diplôme du supérieur ou certification (Bac + | 2 | | | | | | 2 | |
| | | | Autre diplôme et certification de niveau IV | 2 | | | | | | 2 | |
| | | | Cursus Master (master LMD, master pro, ...) | 1 | | | | | | 1 | |
| | | | Terminale BTS y.c. BTS 1 an | 3 | | 1 | | | | 4 | |
| | | Terminale générale | 5 | | | | | | 5 | | |
| | | Emploi | Sans objet | 2 | | | | | | 2 | |
| | | Sans emploi | Sans objet | 4 | | | | | | 4 | |
| | | sous-total | | | 32 | | 43 | | | | 75 |
| | | TH3-T | Apprentis | Terminale BP y.c. BP 1an | 1 | | | | | | 1 |
| | | | | Scolaire | 3A BacPro 3 ans | 2 | | | | | 2 |
| sous-total | | | 3 | | | | | | 3 | | |
| BM | Apprentis | Autre diplôme du supérieur ou certification (Bac + | | | 1 | | | | 1 | | |
| sous-total | | | | | 1 | | | | 1 | | |
| 4 | BACPRO | Apprentis | 1A BacPro 3 ans | | 2 | | 17 | | | 19 | |
| | | | 1A CAP 2 ou 3 ans et 2A CAP 3 ans | | 1 | | 3 | | | 4 | |
| | | | 1A de BTS | | | | 1 | | | 1 | |

T7 - Répartition des apprentis selon la classe fréquentée et le statut (scolaire, apprentis, stagiaire, en emploi) de l'année précédente

| Niveau | Diplôme préparé en 2019 | Statut en 2018 - 2019 | Classe fréquentée en 2018 - 2019 | 2019 : 1ère année cursus en | 2019 : 1ère année cursus en | 2019 : 2ème année cursus en | 2019 : 2ème année cursus en | 2019 : 3ème année cursus en | 2019 : Cursus 1 an | Total |
|--|---------------------------------|-----------------------|--|-----------------------------|-----------------------------|-----------------------------|-----------------------------|-----------------------------|--------------------|------------|
| 4 | BACPRO | Apprentis | 2A BacPro 3 ans | | | | 5 | 45 | | 50 |
| | | | 3A BacPro 3 ans | | | | | 1 | | 1 |
| | | | Autre diplôme et certification de niveau IV | | | | 1 | | | 1 |
| | | | Terminale BTS y.c. BTS 1 an | | 1 | | | | | 1 |
| | | | Terminale CAP y.c. CAP 1 an | | 1 | | 4 | | | 5 |
| | | Scolaire | 1A BacPro 3 ans | | 1 | | | | | 1 |
| | | | 1A CAP 2 ou 3 ans et 2A CAP 3 ans | | 2 | | 11 | | | 13 |
| | | | 1A de BTS | | 1 | | | | | 1 |
| | | | 2A BacPro 3 ans | | 1 | | 1 | | | 2 |
| | | | 2nde gén. ou techno. (y.c. agricole et BT) | | | | 1 | | | 1 |
| | | | 3A BacPro 3 ans | | 1 | | | | | 1 |
| | | | 3ème générale | | 2 | | | | | 2 |
| | | | 3ème insertion - 3ème agricole - 3ème à projet p | | 2 | | | | | 2 |
| | | | Autre diplôme du supérieur ou certification (Bac + | | | | 1 | | | 1 |
| | Mention Complémentaire Niveau V | | | | 1 | | | 1 | | |
| | Terminale CAP y.c. CAP 1 an | | 1 | | 2 | | | 3 | | |
| | Sans emploi | Sans objet | | 1 | | 1 | | | 2 | |
| | sous-total | | | | 17 | | 49 | 46 | | 112 |
| | BP | Apprentis | 1A CAP 2 ou 3 ans et 2A CAP 3 ans | 26 | | | | | | 26 |
| | | | 1A de BP | 20 | | 152 | | | | 172 |
| 1A de BTS | | | 1 | | | | | | 1 | |
| Autre diplôme et certification de niveau IV | | | 1 | | | | | | 1 | |
| Cursus Licence (licence LMD, licence pro, ...) | | | 1 | | | | | | 1 | |
| Mention Complémentaire Niveau V | | | 2 | | | | | | 2 | |
| Terminale BP y.c. BP 1an | | | 1 | | 12 | | | | 13 | |
| Terminale CAP y.c. CAP 1 an | 51 | | 2 | | | | 53 | | | |

T7 - Répartition des apprentis selon la classe fréquentée et le statut (scolaire, apprentis, stagiaire, en emploi) de l'année précédente

| Niveau | Diplôme préparé en 2019 | Statut en 2018 - 2019 | Classe fréquentée en 2018 - 2019 | 2019 : 1ère année cursus en | 2019 : 1ère année cursus en | 2019 : 2ème année cursus en | 2019 : 2ème année cursus en | 2019 : 3ème année cursus en | 2019 : Cursus 1 an | Total | |
|---|-------------------------|--|--|-----------------------------|-----------------------------|-----------------------------|-----------------------------|-----------------------------|--------------------|------------|----|
| 4 | BP | Scolaire | 1A BacPro 3 ans | 1 | | | | | | 1 | |
| | | | 1A CAP 2 ou 3 ans et 2A CAP 3 ans | 3 | | | | | | 3 | |
| | | | 3A BacPro 3 ans | 1 | | | | | | 1 | |
| | | | Autre diplôme du supérieur ou certification (Bac + | 2 | | | | | | 2 | |
| | | | Cursus Licence (licence LMD, licence pro, ...) | 5 | | | | | | 5 | |
| | | | Cursus Master (master LMD, master pro, ...) | 2 | | | | | | 2 | |
| | | | Terminale BTS y.c. BTS 1 an | 2 | | | | | | 2 | |
| | | | Terminale CAP y.c. CAP 1 an | 20 | | | | | | 20 | |
| | | | Terminale générale | 14 | | | | | | 14 | |
| | | | Terminale technologique, y.c. agricole et BT | 12 | | | | | | 12 | |
| | | Contrat prof | Contrat de professionnalisation | | | 1 | | | | 1 | |
| | | Emploi | Sans objet | 1 | | | | | | 1 | |
| | Sans emploi | Sans objet | 22 | | | | | | 22 | | |
| | sous-total | | | 188 | | 167 | | | | 355 | |
| | BMA | Apprentis | Autre diplôme et certification de niveau IV | | | 3 | | | | 3 | |
| | sous-total | | | | | 3 | | | | 3 | |
| | TH4-T | Apprentis | 1A CAP 2 ou 3 ans et 2A CAP 3 ans | | | 1 | | | | | 1 |
| | | | Autre diplôme et certification de niveau IV | 3 | | 22 | | | | | 25 |
| | | | Autre diplôme et certification de niveau V | | | | | | 4 | | 4 |
| | | | Terminale CAP y.c. CAP 1 an | 3 | | | | | | | 3 |
| Scolaire | | 1A BacPro 3 ans | 2 | | | | | | | 2 | |
| | | 1ère gén. ou techno. (y.c. agricole, adaptation et | 1 | | | | | | | 1 | |
| | | 2A BacPro 3 ans | 1 | | | | | | | 1 | |
| | | 3ème générale | 1 | | | | | | | 1 | |
| Autre diplôme et certification de niveau IV | 4 | | | | | | | 4 | | | |
| Autre diplôme et certification de niveau V | 2 | | | | | | | 2 | | | |

T7 - Répartition des apprentis selon la classe fréquentée et le statut (scolaire, apprentis, stagiaire, en emploi) de l'année précédente

| Niveau | Diplôme préparé en 2019 | Statut en 2018 - 2019 | Classe fréquentée en 2018 - 2019 | 2019 : 1ère année cursus en | 2019 : 1ère année cursus en | 2019 : 2ème année cursus en | 2019 : 2ème année cursus en | 2019 : 3ème année cursus en | 2019 : Cursus 1 an | Total | |
|---|-------------------------|-----------------------|--|--------------------------------------|--------------------------------------|--------------------------------------|--------------------------------------|--------------------------------------|--------------------------|-----------|---|
| 4 | TH4-T | Scolaire | Terminale générale | 1 | | | | | | 1 | |
| | | | Terminale technologique, y.c. agricole et BT | | | | | | 1 | 1 | |
| | | Sans emploi | Sans objet | 4 | | | | | | | 4 |
| | sous-total | | | 22 | | 23 | | | 5 | 50 | |
| | TH4-X | Apprentis | 1A de BTS | | | | | | | 1 | 1 |
| | | | Autre diplôme et certification de niveau IV | | | | | | 3 | 3 | |
| | | Scolaire | 2A BacPro 3 ans | | | | | | | 1 | 1 |
| | | | 3A BacPro 3 ans | | | | | | | 1 | 1 |
| | | | 3ème générale | | | | | | | 1 | 1 |
| | | | Terminale technologique, y.c. agricole et BT | | | | | | | 1 | 1 |
| | | Sans emploi | Sans objet | | | | | | | 3 | 3 |
| | sous-total | | | | | | | | 11 | 11 | |
| | BTM | Apprentis | Autre diplôme et certification de niveau IV | | | 5 | 4 | 5 | 2 | 16 | |
| | | | Autre diplôme et certification de niveau V | | | | | 1 | 1 | | |
| | | | Mention Complémentaire Niveau V | 5 | | | | | | 5 | |
| | | | Terminale CAP y.c. CAP 1 an | | | | | | 1 | 1 | |
| | | Scolaire | 3ème générale | | | | | | | 1 | 1 |
| Autre diplôme et certification de niveau IV | | | | | | | | | 3 | 3 | |
| Autre diplôme et certification de niveau V | | | | | | | | | 2 | 2 | |
| Emploi | | Sans objet | | | | | | | 1 | 1 | |
| Sans emploi | | Sans objet | | | 1 | | | | 2 | 3 | |
| sous-total | | | 5 | 1 | 5 | 4 | 5 | 13 | 33 | | |
| 5 | CAP | Apprentis | 1A BacPro 3 ans | 1 | | | | | | 1 | |
| | | | 1A CAP 2 ou 3 ans et 2A CAP 3 ans | 90 | | 483 | | | | 573 | |
| | | | 2A BacPro 3 ans | 3 | | | | | | 3 | |
| | | | 3A BacPro 3 ans | 1 | | | | | | 1 | |

T7 - Répartition des apprentis selon la classe fréquentée et le statut (scolaire, apprentis, stagiaire, en emploi) de l'année précédente

| Niveau | Diplôme préparé en 2019 | Statut en 2018 - 2019 | Classe fréquentée en 2018 - 2019 | 2019 : 1ère année cursus en | 2019 : 1ère année cursus en | 2019 : 2ème année cursus en | 2019 : 2ème année cursus en | 2019 : 3ème année cursus en | 2019 : Cursus 1 an | Total | |
|--------|-------------------------|-----------------------|--|-----------------------------|-----------------------------|-----------------------------|-----------------------------|-----------------------------|--------------------|-------|----|
| 5 | CAP | Apprentis | Autre diplôme du supérieur ou certification (Bac + | 1 | | | | | | 1 | |
| | | | Autre diplôme et certification de niveau IV | 1 | | 3 | | | | 4 | |
| | | | Autre diplôme et certification de niveau V | 2 | | | | | | | 2 |
| | | | Mention Complémentaire Niveau V | 2 | | | | | | | 2 |
| | | | Terminale BP y.c. BP 1an | 1 | | 1 | | | | | 2 |
| | | | Terminale BTS y.c. BTS 1 an | 3 | | | | | | | 3 |
| | | | Terminale CAP y.c. CAP 1 an | 12 | | 14 | | | | | 26 |
| | | Scolaire | 1A BacPro 3 ans | 14 | | | | | | | 14 |
| | | | 1A CAP 2 ou 3 ans et 2A CAP 3 ans | 53 | | 1 | | | | | 54 |
| | | | 1A de BTS | 2 | | | | | | | 2 |
| | | | 2A BacPro 3 ans | 18 | | | | | | | 18 |
| | | | 2nde gén. ou techno. (y.c. agricole et BT) | 4 | | | | | | | 4 |
| | | | 3A BacPro 3 ans | 30 | | 2 | | | | | 32 |
| | | | 3ème générale | 66 | | | | | | | 66 |
| | | | 3ème insertion - 3ème agricole - 3ème à projet p | 31 | | 1 | | | | | 32 |
| | | | 5ème | 1 | | | | | | | 1 |
| | | | Autre diplôme du supérieur ou certification (Bac + | 1 | | | | | | | 1 |
| | | | Autre diplôme et certification de niveau IV | 6 | | | | | | | 6 |
| | | | Autre diplôme et certification de niveau V | 2 | | | | | | | 2 |
| | | | Autres instituts médico-éducatifs et pédagogiques | 1 | | | | | | | 1 |
| | | | Cursus Licence (licence LMD, licence pro, ...) | 3 | | | | | | | 3 |
| | | | Cursus Master (master LMD, master pro, ...) | | | 1 | | | | | 1 |
| | | | Terminale BTS y.c. BTS 1 an | 3 | | | | | | | 3 |
| | | | Terminale CAP y.c. CAP 1 an | 45 | | 5 | | | | | 50 |
| | | | Terminale générale | 12 | | | | | | | 12 |
| | | | Terminale technologique, y.c. agricole et BT | 12 | | | | | | | 12 |
| | | Stage | Stage | 2 | | 1 | | | | | 3 |

T7 - Répartition des apprentis selon la classe fréquentée et le statut (scolaire, apprentis, stagiaire, en emploi) de l'année précédente

| Niveau | Diplôme préparé en 2019 | Statut en 2018 - 2019 | Classe fréquentée en 2018 - 2019 | 2019 : 1ère année cursus en | 2019 : 1ère année cursus en | 2019 : 2ème année cursus en | 2019 : 2ème année cursus en | 2019 : 3ème année cursus en | 2019 : Cursus 1 an | Total | |
|--------|-------------------------|--|--|-----------------------------|-----------------------------|-----------------------------|-----------------------------|-----------------------------|--------------------|--------------|----|
| 5 | CAP | Emploi | Sans objet | 15 | | | | | | 15 | |
| | | Sans emploi | Sans objet | 93 | | 4 | | | | 97 | |
| | sous-total | | | 531 | | 516 | | | | 1 047 | |
| | MC5 | Apprentis | Mention Complémentaire Niveau V | | | | | | | 1 | 1 |
| | | | Terminale CAP y.c. CAP 1 an | | | | | | | 10 | 10 |
| | | Scolaire | 3A BacPro 3 ans | | | | | | | 4 | 4 |
| | | | Terminale CAP y.c. CAP 1 an | | | | | | | 15 | 15 |
| | sous-total | | | | | | | | 30 | 30 | |
| | DIV-5 | Apprentis | Autre diplôme et certification de niveau V | | | | | | | 5 | 5 |
| | | Sans emploi | Sans objet | | | | | | | 1 | 1 |
| | sous-total | | | | | | | | 6 | 6 | |
| | TH5-M | Apprentis | 1A CAP 2 ou 3 ans et 2A CAP 3 ans | | | | | | | 1 | 1 |
| | | | Autre diplôme du supérieur ou certification (Bac + | | | | | | | 1 | 1 |
| | | | Autre diplôme et certification de niveau V | | 1 | | 1 | | | | 2 |
| | | Scolaire | 3A BacPro 3 ans | | | | | | | 3 | 3 |
| | | | 3ème générale | | | | | | | 5 | 5 |
| | | | Terminale CAP y.c. CAP 1 an | | | | | | | 3 | 3 |
| | | | Terminale générale | | | | | | | 1 | 1 |
| | Sans emploi | Sans objet | | 3 | | | | | 2 | 5 | |
| | sous-total | | | 4 | | 1 | | | 16 | 21 | |
| TH5-T | Apprentis | 1A CAP 2 ou 3 ans et 2A CAP 3 ans | | | | 1 | | | | 1 | |
| | | 3A BacPro 3 ans | | | | | | | 1 | 1 | |
| | | Autre diplôme et certification de niveau V | | | | 3 | | | 2 | 5 | |
| | | Terminale BP y.c. BP 1an | | | | | | | 1 | 1 | |
| | | Terminale CAP y.c. CAP 1 an | | | | | | | 1 | 1 | |

T7 - Répartition des apprentis selon la classe fréquentée et le statut (scolaire, apprentis, stagiaire, en emploi) de l'année précédente

| Niveau | Diplôme préparé en 2019 | Statut en 2018 - 2019 | Classe fréquentée en 2018 - 2019 | 2019 : 1ère année cursus en | 2019 : 1ère année cursus en | 2019 : 2ème année cursus en | 2019 : 2ème année cursus en | 2019 : 3ème année cursus en | 2019 : Cursus 1 an | Total | |
|---------------------------|-------------------------|-----------------------|--|-----------------------------|-----------------------------|-----------------------------|-----------------------------|-----------------------------|--------------------|--------------|---|
| 5 | TH5-T | Scolaire | 1A BacPro 3 ans | | | | | | 1 | 1 | |
| | | | 1A CAP 2 ou 3 ans et 2A CAP 3 ans | 1 | | | | | 5 | 6 | |
| | | | 1A de BTS | | | | | | 1 | 1 | |
| | | | 1ère gén. ou techno. (y.c. agricole, adaptation et | | | | | | 1 | 1 | |
| | | | 2A BacPro 3 ans | | | | | | 1 | 1 | |
| | | | 3A BacPro 3 ans | | | | | | 1 | 1 | |
| | | | 3ème insertion - 3ème agricole - 3ème à projet pr | | | | | | 1 | 1 | |
| | | | Terminale CAP y.c. CAP 1 an | | | | | | 2 | 2 | |
| | | Emploi | Sans objet | | | | | | 2 | 2 | |
| | Sans emploi | Sans objet | 1 | | | | | | 1 | | |
| | sous-total | | | 2 | | 4 | | | 20 | 26 | |
| | TH5-X | Apprentis | Autre diplôme et certification de niveau V | | | | | | | 4 | 4 |
| | | Scolaire | 3A BacPro 3 ans | | | | | | | 1 | 1 |
| | | | 3ème générale | | | | | | | 1 | 1 |
| | | | 3ème insertion - 3ème agricole - 3ème à projet pr | | | | | | | 1 | 1 |
| | | | Terminale CAP y.c. CAP 1 an | | | | | | | 1 | 1 |
| | | | Terminale technologique, y.c. agricole et BT | | | | | | | 2 | 2 |
| | | Emploi | Sans objet | | | | | | | 1 | 1 |
| | Sans emploi | Sans objet | | | | | | | 1 | 1 | |
| sous-total | | | | | | | | 12 | 12 | | |
| Total tous niveaux | | | | 787 | 18 | 763 | 53 | 51 | 116 | 1 788 | |

T7 - Répartition des apprentis selon la classe fréquentée et le statut (scolaire, apprentis, stagiaire, en emploi) de l'année précédente

Chambre de Commerce et d'Industrie

| Niveau | Diplôme préparé en 2019 | Statut en 2018 - 2019 | Classe fréquentée en 2018 - 2019 | 2019 : 1ère année cursus en | 2019 : 2ème année cursus en | 2019 : 2ème année cursus en | 2019 : 3ème année cursus en | 2019 : Cursus 1 an | Total | |
|-------------------|-------------------------|--|--|-----------------------------|-----------------------------|-----------------------------|-----------------------------|--------------------|-----------|----|
| 1 | DSCG | Apprentis | Autre diplôme du supérieur ou certification (Bac + | 1 | | | | | 1 | |
| | | | Autre diplôme du supérieur ou certification (Bac + | | 11 | | | | 11 | |
| | | Scolaire | Autre diplôme du supérieur ou certification (Bac + | 3 | | | | | | 3 |
| | | | Cursus Licence (licence LMD, licence pro, ...) | 1 | | | | | | 1 |
| | | Contrat prof | Contrat de professionnalisation | 1 | | | | | | 1 |
| | sous-total | | | 6 | 11 | | | | 17 | |
| | TH1-C | Apprentis | Autre diplôme du supérieur ou certification (Bac + | 9 | | | | | | 9 |
| | | | Autre diplôme du supérieur ou certification (Bac + | | 7 | | | | | 7 |
| | | | Cursus Licence (licence LMD, licence pro, ...) | 3 | | | | | | 3 |
| | | | Cursus Master (master LMD, master pro, ...) | 1 | | | | | | 1 |
| | | Scolaire | Autre diplôme du supérieur ou certification (Bac + | 1 | | | | | | 1 |
| | | | Cursus Licence (licence LMD, licence pro, ...) | 2 | | | | | | 2 |
| | | Emploi | Sans objet | 1 | | | | | | 1 |
| | | Sans emploi | Sans objet | 2 | | | | | | 2 |
| | sous-total | | | 19 | 7 | | | | 26 | |
| | TH1-X | Apprentis | Autre diplôme du supérieur ou certification (Bac + | 11 | | | | | | 11 |
| | | | Autre diplôme du supérieur ou certification (Bac + | | 19 | | | | | 19 |
| Scolaire | | Autre diplôme du supérieur ou certification (Bac + | 1 | | | | | | 1 | |
| | | Cursus Licence (licence LMD, licence pro, ...) | 5 | | | | | | 5 | |
| | | Cursus Master (master LMD, master pro, ...) | 1 | | | | | | 1 | |
| Contrat prof | | Contrat de professionnalisation | 5 | | | | | | 5 | |
| Emploi | | Sans objet | 1 | | | | | | 1 | |
| sous-total | | | 24 | 19 | | | | 43 | | |

T7 - Répartition des apprentis selon la classe fréquentée et le statut (scolaire, apprentis, stagiaire, en emploi) de l'année précédente

| Niveau | Diplôme préparé en 2019 | Statut en 2018 - 2019 | Classe fréquentée en 2018 - 2019 | 2019 : 1ère année cursus en | 2019 : 2ème année cursus en | 2019 : 2ème année cursus en | 2019 : 3ème année cursus en | 2019 : Cursus 1 an | Total | |
|--------|--|-----------------------|--|-----------------------------|-----------------------------|-----------------------------|-----------------------------|--------------------|-------|----|
| 2 | DCG | Apprentis | Autre diplôme du supérieur ou certification (Bac + | | | | 9 | | 9 | |
| | | | Terminale BTS y.c. BTS 1 an | | | 4 | | | 4 | |
| | | | Terminale DUT y.c. DUT 1 an | | | 1 | | | 1 | |
| | | Scolaire | Autre diplôme du supérieur ou certification (Bac + | | | 1 | | 1 | | 2 |
| | | | Autre diplôme du supérieur ou certification (Bac + | | | 1 | | | | 1 |
| | | | Cursus Licence (licence LMD, licence pro, ...) | | | 1 | | | | 1 |
| | | | Terminale BTS y.c. BTS 1 an | | | 6 | | | | 6 |
| | | Sans emploi | Sans objet | | | 1 | | | | 1 |
| | | sous-total | | | | | 15 | 10 | | 25 |
| | | Licence | Apprentis | Terminale BTS y.c. BTS 1 an | | | | | | 1 |
| | Cursus Licence (licence LMD, licence pro, ...) | | | | | | | 1 | 1 | |
| | Scolaire | | Terminale BTS y.c. BTS 1 an | | | | | 5 | 5 | |
| | | | Sans emploi | Sans objet | | | | 1 | 1 | |
| | sous-total | | | | | | | 8 | 8 | |
| | TH2-C | Apprentis | Autre diplôme du supérieur ou certification (Bac + | | | | | | 12 | 12 |
| | | | Autre diplôme du supérieur ou certification (Bac + | 1 | 16 | | | 2 | 19 | |
| | | | Cursus Licence (licence LMD, licence pro, ...) | 1 | | | | | 1 | |
| | | | Terminale BTS y.c. BTS 1 an | 6 | | | | 9 | 15 | |
| | | Scolaire | Autre diplôme du supérieur ou certification (Bac + | 1 | | | | 1 | 2 | |
| | | | Cursus Licence (licence LMD, licence pro, ...) | 1 | 1 | | | 3 | 5 | |
| | | | Cursus Master (master LMD, master pro, ...) | 1 | | | | | 1 | |
| | | | Terminale BTS y.c. BTS 1 an | 8 | | | | 15 | 23 | |
| | | | Terminale DUT y.c. DUT 1 an | 1 | | | | 1 | 2 | |
| | | Contrat prof | Contrat de professionnalisation | 1 | | | | 8 | 9 | |
| | | Stage | Stage | | | | | 1 | 1 | |
| Emploi | Sans objet | 1 | | | | 3 | 4 | | | |

T7 - Répartition des apprentis selon la classe fréquentée et le statut (scolaire, apprentis, stagiaire, en emploi) de l'année précédente

| Niveau | Diplôme préparé en 2019 | Statut en 2018 - 2019 | Classe fréquentée en 2018 - 2019 | 2019 : 1ère année cursus en | 2019 : 2ème année cursus en | 2019 : 2ème année cursus en | 2019 : 3ème année cursus en | 2019 : Cursus 1 an | Total |
|-------------------|-------------------------|-----------------------|--|---------------------------------|-----------------------------|-----------------------------|-----------------------------|--------------------|-----------|
| 2 | TH2-C | Sans emploi | Sans objet | 1 | | | | 1 | 2 |
| | sous-total | | | 23 | 17 | | | 56 | 96 |
| | TH2-X | Apprentis | Terminale BTS y.c. BTS 1 an | | | | | 4 | 4 |
| | | | Terminale DUT y.c. DUT 1 an | | | | 1 | 1 | |
| | | Scolaire | Autre diplôme du supérieur ou certification (Bac + | | | | | 1 | 1 |
| | | | Cursus Licence (licence LMD, licence pro, ...) | | | | | 2 | 2 |
| | | | Terminale BTS y.c. BTS 1 an | | | | | 12 | 12 |
| | | | Terminale DUT y.c. DUT 1 an | | | | | 1 | 1 |
| | | Stage | Stage | | | | | 2 | 2 |
| | | Emploi | Sans objet | | | | | 3 | 3 |
| | Sans emploi | Sans objet | | | | | 5 | 5 | |
| sous-total | | | | | | | 31 | 31 | |
| 3 | BTS | Apprentis | 1A de BTS | 1 | 114 | | | | 115 |
| | | | 3A BacPro 3 ans | 5 | | | | | 5 |
| | | | Terminale BTS y.c. BTS 1 an | | | 11 | | | 11 |
| | | Scolaire | 1A de BTS | 6 | 1 | | | | 7 |
| | | | 1A de DUT | 1 | | | | | 1 |
| | | | 3A BacPro 3 ans | 22 | | | | | 22 |
| | | | Autre diplôme du supérieur ou certification (Bac + | 1 | | | | | 1 |
| | | | Cursus Licence (licence LMD, licence pro, ...) | 18 | | | | | 18 |
| | | | Mention Complémentaire Niveau IV | 1 | | | | | 1 |
| | | | Terminale BTS y.c. BTS 1 an | 1 | 1 | | | | 2 |
| | | | Terminale DUT y.c. DUT 1 an | 1 | | | | | 1 |
| | | | Terminale générale | 10 | | | | | 10 |
| | | | Terminale technologique, y.c. agricole et BT | 15 | | | | | 15 |
| | | | Contrat prof | Contrat de professionnalisation | 1 | | | | |

T7 - Répartition des apprentis selon la classe fréquentée et le statut (scolaire, apprentis, stagiaire, en emploi) de l'année précédente

| Niveau | Diplôme préparé en 2019 | Statut en 2018 - 2019 | Classe fréquentée en 2018 - 2019 | 2019 : 1ère année cursus en | 2019 : 2ème année cursus en | 2019 : 2ème année cursus en | 2019 : 3ème année cursus en | 2019 : Cursus 1 an | Total | |
|-----------------------------|-------------------------|-----------------------|--|-----------------------------|-----------------------------|-----------------------------|-----------------------------|--------------------|------------|----|
| 3 | BTS | Stage | Stage | 5 | | | | | 5 | |
| | | Emploi | Sans objet | 9 | | | | | 9 | |
| | | Sans emploi | Sans objet | 21 | | | | | 21 | |
| | sous-total | | | 118 | 127 | | | | 245 | |
| | TH3-C | Apprentis | 3A BacPro 3 ans | | 3 | | | | | 3 |
| | | | Autre diplôme du supérieur ou certification (Bac + | | 1 | 35 | | | | 36 |
| | | | Autre diplôme et certification de niveau IV | | 3 | | | | | 3 |
| | | | Terminale BTS y.c. BTS 1 an | | 1 | | | | | 1 |
| | | Scolaire | 3A BacPro 3 ans | | 3 | | | | | 3 |
| | | | Autre diplôme du supérieur ou certification (Bac + | | 2 | | | | | 2 |
| | | | Cursus Licence (licence LMD, licence pro, ...) | | 9 | | | | | 9 |
| | | | Terminale BTS y.c. BTS 1 an | | 1 | | | | | 1 |
| | | | Terminale générale | | 2 | | | | | 2 |
| | | | Terminale technologique, y.c. agricole et BT | | 3 | | | | | 3 |
| | | Contrat prof | Contrat de professionnalisation | | 4 | | | | | 4 |
| | | Stage | Stage | | | | | 1 | 1 | |
| | | Emploi | Sans objet | | 2 | | | | | 2 |
| | Sans emploi | Sans objet | | | | | 4 | 4 | | |
| | sous-total | | | 34 | 35 | | | 5 | 74 | |
| | TH3-T | Apprentis | 1A de BP | | 1 | | | | | 1 |
| | | | 3A BacPro 3 ans | | 2 | | | | | 2 |
| | | | Autre diplôme du supérieur ou certification (Bac + | | | 28 | | | | 28 |
| | | | Autre diplôme et certification de niveau IV | | 1 | | | | | 1 |
| Terminale BTS y.c. BTS 1 an | | | | 2 | | | | | 2 | |
| Terminale CAP y.c. CAP 1 an | | | | 1 | | | | | 1 | |
| Scolaire | | 1A de BTS | | 1 | | | | | 1 | |

T7 - Répartition des apprentis selon la classe fréquentée et le statut (scolaire, apprentis, stagiaire, en emploi) de l'année précédente

| Niveau | Diplôme préparé en 2019 | Statut en 2018 - 2019 | Classe fréquentée en 2018 - 2019 | 2019 : 1ère année cursus en | 2019 : 2ème année cursus en | 2019 : 2ème année cursus en | 2019 : 3ème année cursus en | 2019 : Cursus 1 an | Total |
|--|-------------------------|-----------------------------------|--|-----------------------------|-----------------------------|-----------------------------|-----------------------------|--------------------|-----------|
| 3 | TH3-T | Scolaire | 3A BacPro 3 ans | 5 | | | | | 5 |
| | | | Cursus Licence (licence LMD, licence pro, ...) | 3 | | | | | 3 |
| | | | Terminale BTS y.c. BTS 1 an | 2 | | | | | 2 |
| | | | Terminale DUT y.c. DUT 1 an | 2 | | | | | 2 |
| | | | Terminale technologique, y.c. agricole et BT | 2 | | | | | 2 |
| | | Sans emploi | Sans objet | 5 | | | | | 5 |
| | sous-total | | | 27 | 28 | | | | 55 |
| 4 | BACPRO | Apprentis | 1A BacPro 3 ans | | | 5 | | | 5 |
| | | | 2A BacPro 3 ans | | | | 22 | | 22 |
| | | | Terminale CAP y.c. CAP 1 an | | | 1 | | | 1 |
| | | Scolaire | 1A BacPro 3 ans | | | 1 | | | 1 |
| | | | 2A BacPro 3 ans | | | 1 | | | 1 |
| | | | 2nde gén. ou techno. (y.c. agricole et BT) | | | 1 | | | 1 |
| | | | Terminale CAP y.c. CAP 1 an | | | 3 | | | 3 |
| | | Contrat prof | Contrat de professionnalisation | | | 1 | | | 1 |
| | | Stage | Stage | | | 1 | | | 1 |
| | | Emploi | Sans objet | | | 1 | | | 1 |
| | Sans emploi | Sans objet | | | | | 1 | 1 | |
| | sous-total | | | | | 15 | 23 | | 38 |
| | BP | Apprentis | 1A de BP | | 18 | | | | 18 |
| Autre diplôme et certification de niveau V | | | 2 | | | | | 2 | |
| Mention Complémentaire Niveau V | | | 1 | | | | | 1 | |
| Terminale CAP y.c. CAP 1 an | | | 16 | | | | | 16 | |
| Scolaire | | 1A CAP 2 ou 3 ans et 2A CAP 3 ans | 10 | | | | | 10 | |
| | | Terminale CAP y.c. CAP 1 an | 1 | | | | | 1 | |
| sous-total | | | 30 | 18 | | | | 48 | |

T7 - Répartition des apprentis selon la classe fréquentée et le statut (scolaire, apprentis, stagiaire, en emploi) de l'année précédente

| Niveau | Diplôme préparé en 2019 | Statut en 2018 - 2019 | Classe fréquentée en 2018 - 2019 | 2019 : 1ère année cursus en | 2019 : 2ème année cursus en | 2019 : 2ème année cursus en | 2019 : 3ème année cursus en | 2019 : Cursus 1 an | Total | | |
|--------|-------------------------|-----------------------|--|--------------------------------------|--------------------------------------|--------------------------------------|--------------------------------------|--------------------------|-------|----|---|
| 4 | MC4 | Scolaire | 3A BacPro 3 ans | | | | | 6 | 6 | | |
| | | | Terminale technologique, y.c. agricole et BT | | | | | 1 | 1 | | |
| | | Emploi | Sans objet | | | | | 3 | 3 | | |
| | | | | sous-total | | | | | 10 | 10 | |
| | TH4-C | Apprentis | 1A BacPro 3 ans | | | | | | 1 | 1 | |
| | | | Autre diplôme et certification de niveau IV | | | | | 3 | 3 | | |
| | | | Terminale CAP y.c. CAP 1 an | | | | | 3 | 3 | | |
| | | Scolaire | 1A BacPro 3 ans | | | | | | 3 | 3 | |
| | | | 1A CAP 2 ou 3 ans et 2A CAP 3 ans | | | | | | 3 | 3 | |
| | | | 1A de BTS | | | | | | 2 | 2 | |
| | | | 2A BacPro 3 ans | | | | | | 2 | 2 | |
| | | | 2nde gén. ou techno. (y.c. agricole et BT) | | | | | | 1 | 1 | |
| | | | 3A BacPro 3 ans | | | | | | 1 | 1 | |
| | | | Mention Complémentaire Niveau V | | | | | | 1 | 1 | |
| | | | Terminale CAP y.c. CAP 1 an | | | | | | 4 | 4 | |
| | | | Terminale générale | | | | | | 2 | 2 | |
| | | | Contrat prof | Contrat de professionnalisation | | | | | | 1 | 1 |
| | | | Stage | Stage | | | | | | 2 | 2 |
| | Emploi | Sans objet | | | | | | 2 | 2 | | |
| | Sans emploi | Sans objet | | | | | | 4 | 4 | | |
| | | | sous-total | | | | | 35 | 35 | | |
| TH4-T | Sans emploi | Sans objet | 3 | | | | | | 3 | | |
| | | | sous-total | 3 | | | | | 3 | | |
| 5 | CAP | Apprentis | 1A BacPro 3 ans | 1 | | | | | 1 | | |
| | | | 1A CAP 2 ou 3 ans et 2A CAP 3 ans | 6 | 119 | | | | 125 | | |
| | | | 1A de BP | | 1 | | | | 1 | | |

T7 - Répartition des apprentis selon la classe fréquentée et le statut (scolaire, apprentis, stagiaire, en emploi) de l'année précédente

| Niveau | Diplôme préparé en 2019 | Statut en 2018 - 2019 | Classe fréquentée en 2018 - 2019 | 2019 : 1ère année cursus en | 2019 : 2ème année cursus en | 2019 : 2ème année cursus en | 2019 : 3ème année cursus en | 2019 : Cursus 1 an | Total | | |
|--------|-------------------------|-----------------------|--|--------------------------------------|--------------------------------------|--------------------------------------|--------------------------------------|--------------------------|-------|----|------------|
| 5 | CAP | Apprentis | 1A de BTS | 1 | | | | | 1 | | |
| | | | Autre diplôme du supérieur ou certification (Bac + | 2 | | | | | 2 | | |
| | | | Autre diplôme et certification de niveau V | 6 | 10 | | | | | 16 | |
| | | | Terminale CAP y.c. CAP 1 an | 8 | 6 | | | | | 14 | |
| | | Scolaire | 1A BacPro 3 ans | 14 | 1 | | | | | 15 | |
| | | | 1A CAP 2 ou 3 ans et 2A CAP 3 ans | 26 | 1 | | | | | 27 | |
| | | | 1A de BTS | 3 | | | | | | 3 | |
| | | | 1ère gén. ou techno. (y.c. agricole, adaptation et | 5 | | | | | | 5 | |
| | | | 2A BacPro 3 ans | 2 | | | | | | 2 | |
| | | | 2nde gén. ou techno. (y.c. agricole et BT) | 13 | | | | | | 13 | |
| | | | 3A BacPro 3 ans | 2 | 1 | | | | | 3 | |
| | | | 3ème générale | 19 | | | | | | 19 | |
| | | | 3ème insertion - 3ème agricole - 3ème à projet pr | 5 | | | | | | 5 | |
| | | | Autre diplôme du supérieur ou certification (Bac + | 1 | | | | | | 1 | |
| | | | Autre diplôme et certification de niveau V | 1 | | | | | | 1 | |
| | | | Autres instituts médico-éducatifs et pédagogiques | 3 | | | | | | 3 | |
| | | | Cursus Licence (licence LMD, licence pro, ...) | 1 | | | | | | 1 | |
| | | | Terminale CAP y.c. CAP 1 an | 6 | | | | | | 6 | |
| | | | Terminale générale | 3 | | | | | | 3 | |
| | | | Terminale technologique, y.c. agricole et BT | 3 | | | | | | 3 | |
| | | Contrat prof | Contrat de professionnalisation | 1 | | | | | | 1 | |
| | | Stage | Stage | 7 | 1 | | | | | 8 | |
| | | Emploi | Sans objet | 7 | | | | | | 7 | |
| | | Sans emploi | Sans objet | 46 | | | | | | 46 | |
| | | sous-total | | | | 192 | 140 | | | | 332 |
| | | MC5 | Apprentis | 1A CAP 2 ou 3 ans et 2A CAP 3 ans | | | | | | 1 | 1 |

T7 - Répartition des apprentis selon la classe fréquentée et le statut (scolaire, apprentis, stagiaire, en emploi) de l'année précédente

| Niveau | Diplôme préparé en 2019 | Statut en 2018 - 2019 | Classe fréquentée en 2018 - 2019 | 2019 : 1ère année cursus en | 2019 : 2ème année cursus en | 2019 : 2ème année cursus en | 2019 : 3ème année cursus en | 2019 : Cursus 1 an | Total | |
|--------|---------------------------|-----------------------|--|-----------------------------|-----------------------------|-----------------------------|-----------------------------|--------------------|------------|--------------|
| 5 | MC5 | Apprentis | Terminale BP y.c. BP 1an | | | | | 3 | 3 | |
| | | | Terminale CAP y.c. CAP 1 an | | | | | 6 | 6 | |
| | | Scolaire | 1A CAP 2 ou 3 ans et 2A CAP 3 ans | | | | | 2 | 2 | |
| | | Emploi | Sans objet | | | | | 1 | 1 | |
| | sous-total | | | | | | | 13 | 13 | |
| | TH5-C | Scolaire | 1A BacPro 3 ans | | | | | | 3 | 3 |
| | | | 1A CAP 2 ou 3 ans et 2A CAP 3 ans | | | | | 2 | 2 | |
| | | | 2nde gén. ou techno. (y.c. agricole et BT) | | | | | 2 | 2 | |
| | | | 3A BacPro 3 ans | | | | | 1 | 1 | |
| | | | 3ème générale | | | | | 2 | 2 | |
| | | | 3ème insertion - 3ème agricole - 3ème à projet p | | | | | 3 | 3 | |
| | | | Cursus Licence (licence LMD, licence pro, ...) | | | | | 1 | 1 | |
| | | | Terminale CAP y.c. CAP 1 an | | | | | 2 | 2 | |
| | | Stage | Stage | | | | | 1 | 1 | |
| | Sans emploi | Sans objet | | | | | 2 | 2 | | |
| | sous-total | | | | | | | 19 | 19 | |
| | Total tous niveaux | | | | 476 | 402 | 30 | 33 | 177 | 1 118 |

T7 - Répartition des apprentis selon la classe fréquentée et le statut (scolaire, apprentis, stagiaire, en emploi) de l'année précédente

CFA Académique

| Niveau | Diplôme préparé en 2019 | Statut en 2018 - 2019 | Classe fréquentée en 2018 - 2019 | 2019 : 1ère année cursus en | 2019 : 1ère année cursus en | 2019 : 2ème année cursus en | 2019 : 2ème année cursus en | 2019 : 3ème année cursus en | 2019 : Cursus 1 an | Total | |
|-------------------|-------------------------|-----------------------|--|-----------------------------|-----------------------------|-----------------------------|-----------------------------|-----------------------------|--------------------|----------|-----------|
| 3 | BTS | Apprentis | 1A CAP 2 ou 3 ans et 2A CAP 3 ans | 1 | | | | | | 1 | |
| | | | 1A de BTS | | | 29 | | | | 29 | |
| | | Scolaire | 1A de BTS | 1 | | 3 | | | | | 4 |
| | | | 3A BacPro 3 ans | 6 | | | | | | | 6 |
| | | | Autre diplôme du supérieur ou certification (Bac + | 1 | | | | | | | 1 |
| | | | Autre diplôme et certification de niveau IV | 1 | | | | | | | 1 |
| | | | Cursus Licence (licence LMD, licence pro, ...) | 3 | | | | | | | 3 |
| | | | Terminale BTS y.c. BTS 1 an | | | 1 | | | | | 1 |
| | | | Terminale générale | 1 | | | | | | | 1 |
| | | | Terminale technologique, y.c. agricole et BT | 3 | | | | | | | 3 |
| | | Stage | Stage | 1 | | | | | | | 1 |
| | | Emploi | Sans objet | 9 | | 2 | | | | | 11 |
| | | Sans emploi | Sans objet | 3 | | | | | | | 3 |
| | | sous-total | | | 30 | | 35 | | | | 65 |
| 4 | BACPRO | Apprentis | 2A BacPro 3 ans | | | | 1 | 2 | | 3 | |
| | | Scolaire | 1A BacPro 3 ans | | 1 | | | | | 1 | |
| | | Emploi | Sans objet | | 2 | | | | | 2 | |
| | sous-total | | | | 3 | | 1 | 2 | | 6 | |
| | MC4 | Scolaire | 3A BacPro 3 ans | | | | | | 3 | 3 | |
| | | | Mention Complémentaire Niveau IV | | | | | | 1 | 1 | |
| sous-total | | | | | | | | 4 | 4 | | |
| 5 | CAP | Apprentis | 1A CAP 2 ou 3 ans et 2A CAP 3 ans | | | 4 | | | | 4 | |
| | | Emploi | Sans objet | 1 | | 1 | | | | 2 | |

T7 - Répartition des apprentis selon la classe fréquentée et le statut (scolaire, apprentis, stagiaire, en emploi) de l'année précédente

| Niveau | Diplôme préparé en 2019 | Statut en 2018 - 2019 | Classe fréquentée en 2018 - 2019 | 2019 : 1ère année cursus en | 2019 : 1ère année cursus en | 2019 : 2ème année cursus en | 2019 : 2ème année cursus en | 2019 : 3ème année cursus en | 2019 : Coursus 1 an | Total |
|---------------------------|-------------------------|-----------------------|----------------------------------|-----------------------------|-----------------------------|-----------------------------|-----------------------------|-----------------------------|---------------------|-------|
| 5 | CAP | Sans emploi | Sans objet | 3 | | | | | | 3 |
| | sous-total | | | 4 | | 5 | | | | 9 |
| Total tous niveaux | | | | 34 | 3 | 40 | 1 | 2 | 4 | 84 |

T7 - Répartition des apprentis selon la classe fréquentée et le statut (scolaire, apprentis, stagiaire, en emploi) de l'année précédente

CFA AFPAR

| Niveau | Diplôme préparé en 2019 | Statut en 2018 - 2019 | Classe fréquentée en 2018 - 2019 | 2019 : Coursus 1 an | Total |
|---------------------------|-------------------------|-----------------------|--|---------------------|----------|
| 3 | TH3-T | Apprentis | Autre diplôme du supérieur ou certification (Bac + | 3 | 3 |
| | sous-total | | | 3 | 3 |
| Total tous niveaux | | | | 3 | 3 |

T7 - Répartition des apprentis selon la classe fréquentée et le statut (scolaire, apprentis, stagiaire, en emploi) de l'année précédente

CFA privé

| Niveau | Diplôme préparé en 2019 | Statut en 2018 - 2019 | Classe fréquentée en 2018 - 2019 | 2019 : 1ère année cursus en | 2019 : 2ème année cursus en | Total |
|---------------------------|-------------------------|-----------------------|--|-----------------------------|-----------------------------|------------|
| 3 | BTS | Apprentis | 1A de BTS | | 63 | 63 |
| | | | 3A BacPro 3 ans | 3 | | 3 |
| | | | Autre diplôme du supérieur ou certification (Bac + | 1 | | 1 |
| | | | Autre diplôme et certification de niveau IV | 1 | | 1 |
| | | | Terminale BTS y.c. BTS 1 an | | 1 | 1 |
| | | Scolaire | 1A de BTS | 1 | | 1 |
| | | | 1A de DUT | 1 | | 1 |
| | | | 3A BacPro 3 ans | 2 | | 2 |
| | | | Autre diplôme du supérieur ou certification (Bac + | 1 | | 1 |
| | | | Autre diplôme du supérieur ou certification (Bac + | 1 | | 1 |
| | | | Autre diplôme du supérieur ou certification (Bac + | 1 | | 1 |
| | | | Cursus Licence (licence LMD, licence pro, ...) | 13 | | 13 |
| | | | Terminale générale | 13 | | 13 |
| | | | Terminale technologique, y.c. agricole et BT | 7 | | 7 |
| | | Emploi | Sans objet | 11 | | 11 |
| | | Sans emploi | Sans objet | 9 | | 9 |
| | | sous-total | | | 65 | 64 |
| Total tous niveaux | | | | 65 | 64 | 129 |

T7 - Répartition des apprentis selon la classe fréquentée et le statut (scolaire, apprentis, stagiaire, en emploi) de l'année précédente

CFA Sport Réunion / AP Run Formation

| Niveau | Diplôme préparé en 2019 | Statut en 2018 - 2019 | Classe fréquentée en 2018 - 2019 | 2019 : 2ème année cursus en | 2019 : Cursus 1 an | Total |
|---------------------------|-------------------------|-----------------------|--|-----------------------------|--------------------|-----------|
| 3 | DE JEPS | Apprentis | Autre diplôme du supérieur ou certification (Bac + | 5 | | 5 |
| | sous-total | | | 5 | | 5 |
| 4 | BP JEPS | Apprentis | Autre diplôme du supérieur ou certification (Bac + | | 2 | 2 |
| | | Contrat prof | Contrat de professionnalisation | | 1 | 1 |
| | | Sans emploi | Sans objet | | 11 | 11 |
| | sous-total | | | | 14 | 14 |
| Total tous niveaux | | | | 5 | 14 | 19 |

T7 - Répartition des apprentis selon la classe fréquentée et le statut (scolaire, apprentis, stagiaire, en emploi) de l'année précédente

Université

| Niveau | Diplôme préparé en 2019 | Statut en 2018 - 2019 | Classe fréquentée en 2018 - 2019 | 2019 : 1ère année cursus en | 2019 : 2ème année cursus en | 2019 : Cursus 1 an | Total |
|-------------------|-------------------------|-----------------------|--|-----------------------------|-----------------------------|--------------------|-----------|
| 1 | MASTER | Apprentis | Autre diplôme du supérieur ou certification (Bac + | 2 | | | 2 |
| | | | Cursus Licence (licence LMD, licence pro, ...) | 1 | | | 1 |
| | | | Cursus Master (master LMD, master pro, ...) | | 6 | | 6 |
| | | Scolaire | Cursus Licence (licence LMD, licence pro, ...) | 6 | | | 6 |
| | | | Cursus Master (master LMD, master pro, ...) | 1 | | | 1 |
| | | sous-total | | | 10 | 6 | |
| 2 | Licence | Apprentis | Autre diplôme du supérieur ou certification (Bac + | | | 2 | 2 |
| | | | Autre diplôme du supérieur ou certification (Bac + | | | 1 | 1 |
| | | | Terminale BTS y.c. BTS 1 an | | | 14 | 14 |
| | | | Terminale DUT y.c. DUT 1 an | | | 2 | 2 |
| | | Scolaire | 1A de DUT | | | 1 | 1 |
| | | | Autre diplôme du supérieur ou certification (Bac + | | | 2 | 2 |
| | | | Cursus Licence (licence LMD, licence pro, ...) | | | 3 | 3 |
| | | | Cursus Master (master LMD, master pro, ...) | | | 11 | 11 |
| | | | Terminale BTS y.c. BTS 1 an | | | 31 | 31 |
| | | | Terminale DUT y.c. DUT 1 an | | | 25 | 25 |
| | | Contrat prof | Contrat de professionnalisation | | | 1 | 1 |
| | | Emploi | Sans objet | | | 2 | 2 |
| | | Sans emploi | Sans objet | | | 2 | 2 |
| sous-total | | | | | 97 | 97 | |
| 3 | DUT | Scolaire | 1A de DUT | | | 12 | 12 |
| | sous-total | | | | | 12 | 12 |

T7 - Répartition des apprentis selon la classe fréquentée et le statut (scolaire, apprentis, stagiaire, en emploi) de l'année précédente

| Niveau | Diplôme préparé en 2019 | Statut en 2018 - 2019 | Classe fréquentée en 2018 - 2019 | 2019 : 1ère année cursus en | 2019 : 2ème année cursus en | 2019 : Coursus 1 an | Total |
|---------------------------|-------------------------|-----------------------|----------------------------------|-----------------------------|-----------------------------|---------------------|------------|
| Total tous niveaux | | | | 10 | 6 | 109 | 125 |

T7 - Répartition des apprentis selon la classe fréquentée et le statut (scolaire, apprentis, stagiaire, en emploi) de l'année précédente

Organismes de formation - CFA

| Niveau | Diplôme préparé en 2019 | Statut en 2018 - 2019 | Classe fréquentée en 2018 - 2019 | 2019 : 1ère année cursus en | 2019 : 1ère année cursus en | 2019 : 2ème année cursus en | 2019 : 2ème année cursus en | 2019 : 3ème année cursus en | 2019 : Cursus 1 an | Total | |
|-------------------|-------------------------|---------------------------------|--|-----------------------------|-----------------------------|-----------------------------|-----------------------------|-----------------------------|--------------------|------------|----|
| 1 | TH1-X | Apprentis | Autre diplôme du supérieur ou certification (Bac + | 2 | | | | | | 2 | |
| | | | Cursus Licence (licence LMD, licence pro, ...) | 3 | | 1 | | | | 4 | |
| | | Scolaire | Autre diplôme du supérieur ou certification (Bac + | 2 | | 1 | | | | | 3 |
| | | | Cursus Licence (licence LMD, licence pro, ...) | 9 | | | | | | | 9 |
| | | Contrat prof | Contrat de professionnalisation | 21 | | 5 | | | | 1 | 27 |
| | | Emploi | Sans objet | 6 | | | | | | | 6 |
| | Sans emploi | Sans objet | 2 | | 3 | | | | 1 | 6 | |
| sous-total | | | | 45 | | 10 | | | 2 | 57 | |
| 2 | Licence | Scolaire | Terminale BTS y.c. BTS 1 an | | | | | | 7 | 7 | |
| | | Contrat prof | Contrat de professionnalisation | | | | | | 1 | 1 | |
| | | Sans emploi | Sans objet | | | | | | 17 | 17 | |
| | sous-total | | | | | | | | 25 | 25 | |
| | TH2-X | Apprentis | 1A de BTS | | | 1 | | | | 2 | 3 |
| | | | Autre diplôme du supérieur ou certification (Bac + | | | | | | | 1 | 1 |
| | | Scolaire | 1A de BTS | | | | | | | 1 | 1 |
| | | | Autre diplôme du supérieur ou certification (Bac + | | | | | 6 | | | 6 |
| | | | Cursus Licence (licence LMD, licence pro, ...) | | | | | 1 | | | 1 |
| | | Contrat prof | Terminale BTS y.c. BTS 1 an | | | | | | | 14 | 14 |
| Contrat prof | | Contrat de professionnalisation | 5 | | | | | 3 | 15 | 23 | |
| Emploi | Sans objet | | | | | 1 | | 15 | 16 | | |
| Sans emploi | Sans objet | 7 | 1 | | | | | 27 | 35 | | |
| sous-total | | | | 12 | 1 | 1 | 8 | 3 | 75 | 100 | |
| TH2-R | Scolaire | Terminale BTS y.c. BTS 1 an | | | | | | | 5 | 5 | |

T7 - Répartition des apprentis selon la classe fréquentée et le statut (scolaire, apprentis, stagiaire, en emploi) de l'année précédente

| Niveau | Diplôme préparé en 2019 | Statut en 2018 - 2019 | Classe fréquentée en 2018 - 2019 | 2019 : 1ère année cursus en | 2019 : 1ère année cursus en | 2019 : 2ème année cursus en | 2019 : 2ème année cursus en | 2019 : 3ème année cursus en | 2019 : Cursus 1 an | Total | |
|-------------------|-------------------------|-----------------------|--|--------------------------------------|--------------------------------------|--------------------------------------|--------------------------------------|--------------------------------------|--------------------------|------------|----|
| 2 | TH2-R | Contrat prof | Contrat de professionnalisation | | | | | | 3 | 3 | |
| | | Emploi | Sans objet | | | | | | 2 | 2 | |
| | | Sans emploi | Sans objet | | | | | | 4 | 4 | |
| | sous-total | | | | | | | | 14 | 14 | |
| 3 | TH3-T | Apprentis | 1A de BTS | 1 | | | | | | 1 | |
| | | | 3A BacPro 3 ans | 1 | | | | | | 1 | |
| | | | Autre diplôme et certification de niveau IV | 1 | | | | | | | 1 |
| | | Scolaire | 3A BacPro 3 ans | | | | | | | 4 | 4 |
| | | | Terminale générale | 1 | | | | | | | 1 |
| | | | Terminale technologique, y.c. agricole et BT | 3 | | | | | | 1 | 4 |
| | | Contrat prof | Contrat de professionnalisation | 10 | | | | | | 5 | 15 |
| | | Stage | Stage | 1 | | | | | | | 1 |
| | | Emploi | Sans objet | 9 | | | | | | 2 | 11 |
| | Sans emploi | Sans objet | 58 | | | | | | 5 | 63 | |
| | sous-total | | | 85 | | | | | 17 | 102 | |
| | TH3-X | Apprentis | 1A de BTS | 1 | | | | | | | 1 |
| | | | 3A BacPro 3 ans | 3 | | | | | | | 3 |
| | | Scolaire | Terminale générale | 1 | | | | | | | 1 |
| Contrat prof | | | Contrat de professionnalisation | 1 | | | | | | | 1 |
| Emploi | | Sans objet | 4 | | | | | | | 4 | |
| Sans emploi | | Sans objet | 21 | | | | | | 1 | 22 | |
| sous-total | | | 31 | | | | | 1 | 32 | | |
| 4 | TH4-T | Apprentis | 1A CAP 2 ou 3 ans et 2A CAP 3 ans | 1 | | | | | | 1 | |
| | | | Terminale CAP y.c. CAP 1 an | | | | | | 2 | 2 | |
| | | Scolaire | 2A BacPro 3 ans | | | | | | 1 | 1 | |
| | | | Terminale CAP y.c. CAP 1 an | 1 | | | | | 2 | 3 | |

T7 - Répartition des apprentis selon la classe fréquentée et le statut (scolaire, apprentis, stagiaire, en emploi) de l'année précédente

| Niveau | Diplôme préparé en 2019 | Statut en 2018 - 2019 | Classe fréquentée en 2018 - 2019 | 2019 : 1ère année cursus en | 2019 : 1ère année cursus en | 2019 : 2ème année cursus en | 2019 : 2ème année cursus en | 2019 : 3ème année cursus en | 2019 : Cursus 1 an | Total | |
|-----------------------------------|-------------------------|-----------------------|--|--------------------------------------|--------------------------------------|--------------------------------------|--------------------------------------|--------------------------------------|--------------------------|-----------|-----------|
| 4 | TH4-T | Scolaire | Terminale technologique, y.c. agricole et BT | | | | | | 1 | 1 | |
| | | Contrat prof | Contrat de professionnalisation | 2 | | | | | 2 | 4 | |
| | | Stage | Stage | | | | | | 1 | 1 | |
| | | Emploi | Sans objet | 2 | | | | | 5 | 7 | |
| | | Sans emploi | Sans objet | 30 | | | | | 27 | 57 | |
| | sous-total | | | 36 | | | | | 41 | 77 | |
| | BP JEPS | Apprentis | Autre diplôme et certification de niveau V | | | | | | | 2 | 2 |
| | | Emploi | Sans objet | | | | | | | 1 | 1 |
| | | Sans emploi | Sans objet | | | | | | | 10 | 10 |
| | sous-total | | | | | | | | 13 | 13 | |
| 5 | CAP | Apprentis | 1A CAP 2 ou 3 ans et 2A CAP 3 ans | 1 | | | | | | 1 | |
| | | | 1A de BP | 1 | | | | | | 1 | |
| | | Scolaire | 1ère gén. ou techno. (y.c. agricole, adaptation et | 1 | | | | | | | 1 |
| | | | 2nde gén. ou techno. (y.c. agricole et BT) | 1 | | | | | | | 1 |
| | | | 3ème générale | 1 | | | | | | | 1 |
| | | Emploi | Sans objet | 3 | | | | | | | 3 |
| | | Sans emploi | Sans objet | 4 | | | | | | | 4 |
| | sous-total | | | 12 | | | | | | | 12 |
| | TH5-T | Scolaire | 3A BacPro 3 ans | | | | | | | 1 | 1 |
| | | | Terminale CAP y.c. CAP 1 an | | | | | | | 1 | 1 |
| | | Sans emploi | Sans objet | | | | | | | 3 | 3 |
| | sous-total | | | | | | | | 5 | 5 | |
| | BAPAAT | Scolaire | 1A BacPro 3 ans | | | | | | | 1 | 1 |
| 1A CAP 2 ou 3 ans et 2A CAP 3 ans | | | | | | | | | 4 | 4 | |
| Sans emploi | | Sans objet | | | | | | | 8 | 8 | |

T7 - Répartition des apprentis selon la classe fréquentée et le statut (scolaire, apprentis, stagiaire, en emploi) de l'année précédente

| Niveau | Diplôme préparé en 2019 | Statut en 2018 - 2019 | Classe fréquentée en 2018 - 2019 | 2019 : 1ère année cursus en | 2019 : 1ère année cursus en | 2019 : 2ème année cursus en | 2019 : 2ème année cursus en | 2019 : 3ème année cursus en | 2019 : Cursus 1 an | Total |
|---------------------------|-------------------------|-----------------------|----------------------------------|--------------------------------------|--------------------------------------|--------------------------------------|--------------------------------------|--------------------------------------|--------------------------|------------|
| | | | sous-total | | | | | | 13 | 13 |
| Total tous niveaux | | | | 221 | 1 | 11 | 8 | 3 | 206 | 450 |

T7 - Répartition des apprentis selon la classe fréquentée et le statut (scolaire, apprentis, stagiaire, en emploi) de l'année précédente : Récapitulatif Département

| Niveau | Diplôme préparé en 2019 | Statut en 2018 - 2019 | Classe fréquentée en 2018 - 2019 | 2019 : 1ère année cursus en 2 ans | 2019 : 1ère année cursus en 3 ans | 2019 : 2ème année cursus en 2 ans | 2019 : 2ème année cursus en 3 ans | 2019 : 3ème année cursus en 3 ans | 2019 : Cursus 1 an | Total | |
|--------|--------------------------|-----------------------|--|-----------------------------------|-----------------------------------|-----------------------------------|-----------------------------------|-----------------------------------|--------------------|-----------|---|
| 1 | DSCG | Apprentis | Autre diplôme du supérieur ou certification (Bac +3 ou 4) | 1 | | | | | | 1 | |
| | | | Autre diplôme du supérieur ou certification (Bac +5 ou plus) | | | 11 | | | | 11 | |
| | | Scolaire | Autre diplôme du supérieur ou certification (Bac +3 ou 4) | 3 | | | | | | | 3 |
| | | | Cursus Licence (licence LMD, licence pro, ...) | 1 | | | | | | | 1 |
| | | Contrat prof | Contrat de professionnalisation | 1 | | | | | | | 1 |
| | sous-total DSCG | | | | 6 | | 11 | | | 17 | |
| | MASTER | Apprentis | Autre diplôme du supérieur ou certification (Bac +3 ou 4) | 2 | | | | | | | 2 |
| | | | Cursus Licence (licence LMD, licence pro, ...) | 1 | | | | | | | 1 |
| | | | Cursus Master (master LMD, master pro, ...) | | | 6 | | | | | 6 |
| | | Scolaire | Cursus Licence (licence LMD, licence pro, ...) | 6 | | | | | | | 6 |
| | | | Cursus Master (master LMD, master pro, ...) | 1 | | | | | | | 1 |
| | sous-total MASTER | | | | 10 | | 6 | | | 16 | |
| | TH1-C | Apprentis | Autre diplôme du supérieur ou certification (Bac +3 ou 4) | 9 | | | | | | | 9 |
| | | | Autre diplôme du supérieur ou certification (Bac +5 ou plus) | | | 7 | | | | | 7 |
| | | | Cursus Licence (licence LMD, licence pro, ...) | 3 | | | | | | | 3 |
| | | | Cursus Master (master LMD, master pro, ...) | 1 | | | | | | | 1 |
| | | Scolaire | Autre diplôme du supérieur ou certification (Bac +3 ou 4) | 1 | | | | | | | 1 |
| | | | Cursus Licence (licence LMD, licence pro, ...) | 2 | | | | | | | 2 |
| | | Emploi | Sans objet | 1 | | | | | | | 1 |
| | | Sans emploi | Sans objet | 2 | | | | | | | 2 |

T7 - Répartition des apprentis selon la classe fréquentée et le statut (scolaire, apprentis, stagiaire, en emploi) de l'année précédente : Récapitulatif Département

| Niveau | Diplôme préparé en 2019 | Statut en 2018 - 2019 | Classe fréquentée en 2018 - 2019 | 2019 : 1ère année cursus en 2 ans | 2019 : 1ère année cursus en 3 ans | 2019 : 2ème année cursus en 2 ans | 2019 : 2ème année cursus en 3 ans | 2019 : 3ème année cursus en 3 ans | 2019 : Cursus 1 an | Total | |
|-------------------------|-------------------------|-----------------------|--|-----------------------------------|-----------------------------------|-----------------------------------|-----------------------------------|-----------------------------------|--------------------|------------|----|
| | sous-total TH1-C | | | 19 | | 7 | | | | 26 | |
| 1 | TH1-X | Apprentis | Autre diplôme du supérieur ou certification (Bac +3 ou 4) | 13 | | | | | | 13 | |
| | | | Autre diplôme du supérieur ou certification (Bac +5 ou plus) | | | 19 | | | | 19 | |
| | | | Cursus Licence (licence LMD, licence pro, ...) | 3 | | 1 | | | | 4 | |
| | | Scolaire | Autre diplôme du supérieur ou certification (Bac +3 ou 4) | 3 | | 1 | | | | 4 | |
| | | | Cursus Licence (licence LMD, licence pro, ...) | 14 | | | | | | 14 | |
| | | | Cursus Master (master LMD, master pro, ...) | 1 | | | | | | 1 | |
| | | Contrat prof | Contrat de professionnalisation | 26 | | 5 | | | | 1 | 32 |
| | | Emploi | Sans objet | 7 | | | | | | | 7 |
| | | Sans emploi | Sans objet | 2 | | 3 | | | | 1 | 6 |
| sous-total TH1-X | | | | 69 | | 29 | | | 2 | 100 | |
| 2 | DCG | Apprentis | Autre diplôme du supérieur ou certification (Bac +3 ou 4) | | | | | 9 | | 9 | |
| | | | Terminale BTS y.c. BTS 1 an | | | | 4 | | | 4 | |
| | | | Terminale DUT y.c. DUT 1 an | | | | 1 | | | 1 | |
| | | Scolaire | Autre diplôme du supérieur ou certification (Bac +1 ou 2) | | | | 1 | 1 | | 2 | |
| | | | Autre diplôme du supérieur ou certification (Bac +3 ou 4) | | | | 1 | | | 1 | |
| | | | Cursus Licence (licence LMD, licence pro, ...) | | | | 1 | | | 1 | |
| | | | Terminale BTS y.c. BTS 1 an | | | | 6 | | | 6 | |
| Sans emploi | Sans objet | | | | 1 | | | 1 | | | |
| sous-total DCG | | | | | | | 15 | 10 | | 25 | |

T7 - Répartition des apprentis selon la classe fréquentée et le statut (scolaire, apprentis, stagiaire, en emploi) de l'année précédente : Récapitulatif Département

| Niveau | Diplôme préparé en 2019 | Statut en 2018 - 2019 | Classe fréquentée en 2018 - 2019 | 2019 : 1ère année cursus en 2 ans | 2019 : 1ère année cursus en 3 ans | 2019 : 2ème année cursus en 2 ans | 2019 : 2ème année cursus en 3 ans | 2019 : 3ème année cursus en 3 ans | 2019 : Cursus 1 an | Total | |
|--|---------------------------|-----------------------|---|---|---|---|---|---|--------------------------|------------|------------|
| 2 | Licence | Apprentis | Autre diplôme du supérieur ou certification (Bac +1 ou 2) | | | | | | 2 | 2 | |
| | | | Autre diplôme du supérieur ou certification (Bac +3 ou 4) | | | | | | 1 | 1 | |
| | | | Terminale BTS y.c. BTS 1 an | | | | | | 18 | 18 | |
| | | | Terminale DUT y.c. DUT 1 an | | | | | | 2 | 2 | |
| | | Scolaire | 1A de DUT | | | | | | | 1 | 1 |
| | | | Autre diplôme du supérieur ou certification (Bac +1 ou 2) | | | | | | | 2 | 2 |
| | | | Cursus Licence (licence LMD, licence pro, ...) | | | | | | | 4 | 4 |
| | | | Cursus Master (master LMD, master pro, ...) | | | | | | | 11 | 11 |
| | | | Terminale BTS y.c. BTS 1 an | | | | | | | 43 | 43 |
| | | | Terminale DUT y.c. DUT 1 an | | | | | | | 25 | 25 |
| | | Contrat prof | Contrat de professionnalisation | | | | | | | 2 | 2 |
| | | Emploi | Sans objet | | | | | | | 2 | 2 |
| | | Sans emploi | Sans objet | | | | | | | 20 | 20 |
| | sous-total Licence | | | | | | | | | 133 | 133 |
| | TH2-C | Apprentis | Autre diplôme du supérieur ou certification (Bac +1 ou 2) | | | | | | | 12 | 12 |
| | | | Autre diplôme du supérieur ou certification (Bac +3 ou 4) | 1 | | 16 | | | | 2 | 19 |
| | | | Cursus Licence (licence LMD, licence pro, ...) | 1 | | | | | | | 1 |
| | | | Terminale BTS y.c. BTS 1 an | 6 | | | | | | 9 | 15 |
| | | Scolaire | Autre diplôme du supérieur ou certification (Bac +1 ou 2) | 1 | | | | | | 1 | 2 |
| Cursus Licence (licence LMD, licence pro, ...) | | | 1 | | 1 | | | | 3 | 5 | |

T7 - Répartition des apprentis selon la classe fréquentée et le statut (scolaire, apprentis, stagiaire, en emploi) de l'année précédente : Récapitulatif Département

| Niveau | Diplôme préparé en 2019 | Statut en 2018 - 2019 | Classe fréquentée en 2018 - 2019 | 2019 : 1ère année cursus en 2 ans | 2019 : 1ère année cursus en 3 ans | 2019 : 2ème année cursus en 2 ans | 2019 : 2ème année cursus en 3 ans | 2019 : 3ème année cursus en 3 ans | 2019 : Cursus 1 an | Total | |
|--------|-------------------------|-----------------------|---|-----------------------------------|-----------------------------------|-----------------------------------|-----------------------------------|-----------------------------------|--------------------|-----------|-----------|
| 2 | TH2-C | Scolaire | Cursus Master (master LMD, master pro, ...) | 1 | | | | | | 1 | |
| | | | Terminale BTS y.c. BTS 1 an | 8 | | | | | 15 | 23 | |
| | | | Terminale DUT y.c. DUT 1 an | 1 | | | | | 1 | 2 | |
| | | Contrat prof | Contrat de professionnalisation | 1 | | | | | 8 | 9 | |
| | | Stage | Stage | | | | | | 1 | 1 | |
| | | Emploi | Sans objet | 1 | | | | | 3 | 4 | |
| | | Sans emploi | Sans objet | 1 | | | | | 1 | 2 | |
| | sous-total TH2-C | | | | 23 | | 17 | | | 56 | 96 |
| | TH2-X | Apprentis | 1A de BTS | | | | 1 | | | 2 | 3 |
| | | | Autre diplôme du supérieur ou certification (Bac +3 ou 4) | | | | | | 1 | 1 | |
| | | | Terminale BTS y.c. BTS 1 an | | | | | | 4 | 4 | |
| | | | Terminale DUT y.c. DUT 1 an | | | | | | 1 | 1 | |
| | | Scolaire | 1A de BTS | | | | | | | 1 | 1 |
| | | | Autre diplôme du supérieur ou certification (Bac +1 ou 2) | | | | | 6 | | 1 | 7 |
| | | | Cursus Licence (licence LMD, licence pro, ...) | | | | | 1 | | 2 | 3 |
| | | | Terminale BTS y.c. BTS 1 an | | | | | | | 26 | 26 |
| | | | Terminale DUT y.c. DUT 1 an | | | | | | | 1 | 1 |
| | | Contrat prof | Contrat de professionnalisation | 5 | | | | | 3 | 15 | 23 |
| | | Stage | Stage | | | | | | | 2 | 2 |
| | | Emploi | Sans objet | | | | | 1 | | 18 | 19 |

T7 - Répartition des apprentis selon la classe fréquentée et le statut (scolaire, apprentis, stagiaire, en emploi) de l'année précédente : Récapitulatif Département

| Niveau | Diplôme préparé en 2019 | Statut en 2018 - 2019 | Classe fréquentée en 2018 - 2019 | 2019 : 1ère année cursus en 2 ans | 2019 : 1ère année cursus en 3 ans | 2019 : 2ème année cursus en 2 ans | 2019 : 2ème année cursus en 3 ans | 2019 : 3ème année cursus en 3 ans | 2019 : Cursus 1 an | Total | |
|-------------------------|-------------------------|-----------------------|--|-----------------------------------|-----------------------------------|-----------------------------------|-----------------------------------|-----------------------------------|--------------------|------------|---|
| 2 | TH2-X | Sans emploi | Sans objet | 7 | 1 | | | | 32 | 40 | |
| | sous-total TH2-X | | | 12 | 1 | 1 | 8 | 3 | 106 | 131 | |
| | TH2-R | Scolaire | Terminale BTS y.c. BTS 1 an | | | | | | | 5 | 5 |
| | | Contrat prof | Contrat de professionnalisation | | | | | | | 3 | 3 |
| | | Emploi | Sans objet | | | | | | | 2 | 2 |
| | | Sans emploi | Sans objet | | | | | | | 4 | 4 |
| sous-total TH2-R | | | | | | | | 14 | 14 | | |
| 3 | BTS | Apprentis | 1A CAP 2 ou 3 ans et 2A CAP 3 ans | 1 | | | | | | 1 | |
| | | | 1A de BTS | 4 | | 244 | | | | 248 | |
| | | | 3A BacPro 3 ans | 14 | | | | | | 14 | |
| | | | Autre diplôme du supérieur ou certification (Bac +3 ou 4) | 1 | | | | | | 1 | |
| | | | Autre diplôme et certification de niveau IV | 1 | | | | | | 1 | |
| | | | Terminale BTS y.c. BTS 1 an | | | 16 | | | | 16 | |
| | | Scolaire | 1A de BTS | 8 | | 4 | | | | 12 | |
| | | | 1A de DUT | 2 | | | | | | 2 | |
| | | | 3A BacPro 3 ans | 34 | | | | | | 34 | |
| | | | Autre diplôme du supérieur ou certification (Bac +1 ou 2) | 3 | | | | | | 3 | |
| | | | Autre diplôme du supérieur ou certification (Bac +3 ou 4) | 1 | | | | | | 1 | |
| | | | Autre diplôme du supérieur ou certification (Bac +5 ou plus) | 3 | | | | | | 3 | |
| | | | Autre diplôme et certification de niveau IV | 3 | | | | | | 3 | |

T7 - Répartition des apprentis selon la classe fréquentée et le statut (scolaire, apprentis, stagiaire, en emploi) de l'année précédente : Récapitulatif Département

| Niveau | Diplôme préparé en 2019 | Statut en 2018 - 2019 | Classe fréquentée en 2018 - 2019 | 2019 : 1ère année cursus en 2 ans | 2019 : 1ère année cursus en 3 ans | 2019 : 2ème année cursus en 2 ans | 2019 : 2ème année cursus en 3 ans | 2019 : 3ème année cursus en 3 ans | 2019 : Cursus 1 an | Total |
|-----------------------------|-------------------------|--|--|-----------------------------------|-----------------------------------|-----------------------------------|-----------------------------------|-----------------------------------|--------------------|------------|
| 3 | BTS | Scolaire | Cursus Licence (licence LMD, licence pro, ...) | 34 | | | | | | 34 |
| | | | Cursus Master (master LMD, master pro, ...) | 1 | | | | | | 1 |
| | | | Mention Complémentaire Niveau IV | 1 | | | | | | 1 |
| | | | Terminale BTS y.c. BTS 1 an | 4 | | 3 | | | | 7 |
| | | | Terminale DUT y.c. DUT 1 an | 1 | | | | | | 1 |
| | | | Terminale générale | 29 | | | | | | 29 |
| | | | Terminale technologique, y.c. agricole et BT | 25 | | | | | | 25 |
| | | Contrat prof | Contrat de professionnalisation | 1 | | | | | | 1 |
| | | Stage | Stage | 6 | | | | | | 6 |
| | | Emploi | Sans objet | 31 | | 2 | | | | 33 |
| | Sans emploi | Sans objet | 37 | | | | | | 37 | |
| | sous-total BTS | | | | 245 | | 269 | | | 514 |
| | BTS AG | Apprentis | 1A de BTS | | | 10 | | | | 10 |
| 3A BacPro 3 ans | | | 1 | | | | | 1 | | |
| Terminale BP y.c. BP 1an | | | 1 | | | | | 1 | | |
| Terminale BTS y.c. BTS 1 an | | | | | 1 | | | 1 | | |
| Scolaire | | 1A de BTS | 1 | | | | | 1 | | |
| | | 3A BacPro 3 ans | 4 | | | | | 4 | | |
| | | Terminale générale | 4 | | | | | 4 | | |
| | | Terminale technologique, y.c. agricole et BT | 5 | | | | | 5 | | |

T7 - Répartition des apprentis selon la classe fréquentée et le statut (scolaire, apprentis, stagiaire, en emploi) de l'année précédente : Récapitulatif Département

| Niveau | Diplôme préparé en 2019 | Statut en 2018 - 2019 | Classe fréquentée en 2018 - 2019 | 2019 : 1ère année cursus en 2 ans | 2019 : 1ère année cursus en 3 ans | 2019 : 2ème année cursus en 2 ans | 2019 : 2ème année cursus en 3 ans | 2019 : 3ème année cursus en 3 ans | 2019 : Cursus 1 an | Total | | |
|--------|--------------------------|-----------------------|---|-----------------------------------|-----------------------------------|-----------------------------------|-----------------------------------|-----------------------------------|--------------------|-----------|----|---|
| 3 | BTS AG | Stage | Stage | 2 | | | | | | 2 | | |
| | | Sans emploi | Sans objet | 10 | | | | | | 10 | | |
| | sous-total BTS AG | | | 28 | | 11 | | | | 39 | | |
| | TH3-C | Apprentis | 3A BacPro 3 ans | | 3 | | | | | | 3 | |
| | | | Autre diplôme du supérieur ou certification (Bac +1 ou 2) | | 1 | | 35 | | | | 36 | |
| | | | Autre diplôme et certification de niveau IV | | 3 | | | | | | 3 | |
| | | | Terminale BTS y.c. BTS 1 an | | 1 | | | | | | 1 | |
| | | Scolaire | 3A BacPro 3 ans | | 3 | | | | | | | 3 |
| | | | Autre diplôme du supérieur ou certification (Bac +1 ou 2) | | 2 | | | | | | | 2 |
| | | | Cursus Licence (licence LMD, licence pro, ...) | | 9 | | | | | | | 9 |
| | | | Terminale BTS y.c. BTS 1 an | | 1 | | | | | | | 1 |
| | | | Terminale générale | | 2 | | | | | | | 2 |
| | | | Terminale technologique, y.c. agricole et BT | | 3 | | | | | | | 3 |
| | | Contrat prof | Contrat de professionnalisation | | 4 | | | | | | 4 | |
| | | Stage | Stage | | | | | | | 1 | 1 | |
| | | Emploi | Sans objet | | 2 | | | | | | 2 | |
| | Sans emploi | Sans objet | | | | | | | 4 | 4 | | |
| | sous-total TH3-C | | | 34 | | 35 | | | 5 | 74 | | |
| | TH3-T | Apprentis | 1A de BP | | 1 | | | | | | 1 | |
| | | | 1A de BTS | | 1 | | | | | | 1 | |

T7 - Répartition des apprentis selon la classe fréquentée et le statut (scolaire, apprentis, stagiaire, en emploi) de l'année précédente : Récapitulatif Département

| Niveau | Diplôme préparé en 2019 | Statut en 2018 - 2019 | Classe fréquentée en 2018 - 2019 | 2019 : 1ère année cursus en 2 ans | 2019 : 1ère année cursus en 3 ans | 2019 : 2ème année cursus en 2 ans | 2019 : 2ème année cursus en 3 ans | 2019 : 3ème année cursus en 3 ans | 2019 : Cursus 1 an | Total | |
|-------------------------|-------------------------|-----------------------|---|-----------------------------------|-----------------------------------|-----------------------------------|-----------------------------------|-----------------------------------|--------------------|------------|---|
| 3 | TH3-T | Apprentis | 3A BacPro 3 ans | 3 | | | | | | 3 | |
| | | | Autre diplôme du supérieur ou certification (Bac +1 ou 2) | | | 28 | | | 3 | 31 | |
| | | | Autre diplôme et certification de niveau IV | 2 | | | | | | 2 | |
| | | | Terminale BP y.c. BP 1an | 1 | | | | | | 1 | |
| | | | Terminale BTS y.c. BTS 1 an | 2 | | | | | | 2 | |
| | | | Terminale CAP y.c. CAP 1 an | 1 | | | | | | 1 | |
| | | Scolaire | 1A de BTS | 1 | | | | | | | 1 |
| | | | 3A BacPro 3 ans | 7 | | | | | 4 | 11 | |
| | | | Cursus Licence (licence LMD, licence pro, ...) | 3 | | | | | | 3 | |
| | | | Terminale BTS y.c. BTS 1 an | 2 | | | | | | 2 | |
| | | | Terminale DUT y.c. DUT 1 an | 2 | | | | | | 2 | |
| | | | Terminale générale | 1 | | | | | | 1 | |
| | | | Terminale technologique, y.c. agricole et BT | 5 | | | | | 1 | 6 | |
| | | Contrat prof | Contrat de professionnalisation | 10 | | | | | 5 | 15 | |
| | | Stage | Stage | 1 | | | | | | 1 | |
| | | Emploi | Sans objet | 9 | | | | | 2 | 11 | |
| | | Sans emploi | Sans objet | 63 | | | | | 5 | 68 | |
| sous-total TH3-T | | | | 115 | | 28 | | | 20 | 163 | |
| TH3-X | Apprentis | 1A de BTS | 1 | | | | | | | 1 | |
| | Scolaire | 3A BacPro 3 ans | 3 | | | | | | | 3 | |

T7 - Répartition des apprentis selon la classe fréquentée et le statut (scolaire, apprentis, stagiaire, en emploi) de l'année précédente : Récapitulatif Département

| Niveau | Diplôme préparé en 2019 | Statut en 2018 - 2019 | Classe fréquentée en 2018 - 2019 | 2019 : 1ère année cursus en 2 ans | 2019 : 1ère année cursus en 3 ans | 2019 : 2ème année cursus en 2 ans | 2019 : 2ème année cursus en 3 ans | 2019 : 3ème année cursus en 3 ans | 2019 : Cursus 1 an | Total |
|---------------------------|-------------------------|-----------------------|---|-----------------------------------|-----------------------------------|-----------------------------------|-----------------------------------|-----------------------------------|--------------------|-----------|
| 3 | TH3-X | Scolaire | Terminale générale | 1 | | | | | | 1 |
| | | Contrat prof | Contrat de professionnalisation | 1 | | | | | | 1 |
| | | Emploi | Sans objet | 4 | | | | | | 4 |
| | | Sans emploi | Sans objet | 21 | | | | | 1 | 22 |
| | sous-total TH3-X | | | 31 | | | | | 1 | 32 |
| | BM | Apprentis | Autre diplôme du supérieur ou certification (Bac +1 ou 2) | | | 1 | | | | 1 |
| | sous-total BM | | | | | 1 | | | | 1 |
| | DUT | Scolaire | 1A de DUT | | | | | | 12 | 12 |
| | sous-total DUT | | | | | | | | 12 | 12 |
| | DE JEPS | Apprentis | Autre diplôme du supérieur ou certification (Bac +1 ou 2) | | | 5 | | | | 5 |
| sous-total DE JEPS | | | | | 5 | | | | 5 | |
| 4 | BACPRO | Apprentis | 1A BacPro 3 ans | | 2 | | 22 | | | 24 |
| | | | 1A CAP 2 ou 3 ans et 2A CAP 3 ans | | 1 | | 3 | | | 4 |
| | | | 1A de BTS | | | | 1 | | | 1 |
| | | | 2A BacPro 3 ans | | | | 6 | 69 | | 75 |
| | | | 3A BacPro 3 ans | | | | | 1 | | 1 |
| | | | Autre diplôme et certification de niveau IV | | | | 1 | | | 1 |
| | | | Terminale BTS y.c. BTS 1 an | | 1 | | | | | 1 |
| | | | Terminale CAP y.c. CAP 1 an | | 1 | | 5 | | | 6 |
| | | Scolaire | 1A BacPro 3 ans | | 2 | | 1 | | | 3 |

**T7 - Répartition des apprentis selon la classe fréquentée et le statut
(scolaire, apprentis, stagiaire, en emploi) de l'année précédente : Récapitulatif Département**

| Niveau | Diplôme préparé en 2019 | Statut en 2018 - 2019 | Classe fréquentée en 2018 - 2019 | 2019 : 1ère année cursus en 2 ans | 2019 : 1ère année cursus en 3 ans | 2019 : 2ème année cursus en 2 ans | 2019 : 2ème année cursus en 3 ans | 2019 : 3ème année cursus en 3 ans | 2019 : Cursus 1 an | Total |
|------------|--------------------------|---------------------------------|--|-----------------------------------|-----------------------------------|-----------------------------------|-----------------------------------|-----------------------------------|--------------------|-------|
| 4 | BACPRO | Scolaire | 1A CAP 2 ou 3 ans et 2A CAP 3 ans | | 2 | | 11 | | | 13 |
| | | | 1A de BTS | | 1 | | | | | 1 |
| | | | 2A BacPro 3 ans | | 1 | | 2 | | | 3 |
| | | | 2nde gén. ou techno. (y.c. agricole et BT) | | | | 2 | | | 2 |
| | | | 3A BacPro 3 ans | | 1 | | | | | 1 |
| | | | 3ème générale | | 2 | | | | | 2 |
| | | | 3ème insertion - 3ème agricole - 3ème à projet professionnel | | 2 | | | | | 2 |
| | | | Autre diplôme du supérieur ou certification (Bac +1 ou 2) | | | | | 1 | | 1 |
| | | | Mention Complémentaire Niveau V | | | | | 1 | | 1 |
| | | | Terminale CAP y.c. CAP 1 an | | 1 | | 5 | | | 6 |
| | Contrat prof | Contrat de professionnalisation | | | | | 1 | | 1 | |
| | Stage | Stage | | | | | 1 | | 1 | |
| | Emploi | Sans objet | | | 3 | | 1 | | 4 | |
| | Sans emploi | Sans objet | | | 2 | | 1 | 1 | 4 | |
| | sous-total BACPRO | | | | | 22 | | 65 | 71 | |
| BAC PRO AG | Apprentis | | 1A CAP 2 ou 3 ans et 2A CAP 3 ans | | | | 1 | | | 1 |
| | | | 2A BacPro 3 ans | | | | | 21 | | 21 |
| | Scolaire | | 1A BacPro 3 ans | | | | 3 | | | 3 |

T7 - Répartition des apprentis selon la classe fréquentée et le statut (scolaire, apprentis, stagiaire, en emploi) de l'année précédente : Récapitulatif Département

| Niveau | Diplôme préparé en 2019 | Statut en 2018 - 2019 | Classe fréquentée en 2018 - 2019 | 2019 : 1ère année cursus en 2 ans | 2019 : 1ère année cursus en 3 ans | 2019 : 2ème année cursus en 2 ans | 2019 : 2ème année cursus en 3 ans | 2019 : 3ème année cursus en 3 ans | 2019 : Cursus 1 an | Total | |
|-----------------------------|------------------------------|-----------------------|---|-----------------------------------|-----------------------------------|-----------------------------------|-----------------------------------|-----------------------------------|--------------------|-----------|-----|
| 4 | BAC PRO AG | Scolaire | 1A CAP 2 ou 3 ans et 2A CAP 3 ans | | | | 1 | | | 1 | |
| | sous-total BAC PRO AG | | | | | | 5 | 21 | | 26 | |
| | BP | Apprentis | 1A CAP 2 ou 3 ans et 2A CAP 3 ans | 26 | | | | | | | 26 |
| | | | 1A de BP | 20 | | 170 | | | | | 190 |
| | | | 1A de BTS | 1 | | | | | | | 1 |
| | | | Autre diplôme et certification de niveau IV | 1 | | | | | | | 1 |
| | | | Autre diplôme et certification de niveau V | 2 | | | | | | | 2 |
| | | | Cursus Licence (licence LMD, licence pro, ...) | 1 | | | | | | | 1 |
| | | | Mention Complémentaire Niveau V | 3 | | | | | | | 3 |
| | | | Terminale BP y.c. BP 1an | 1 | | | 12 | | | | 13 |
| | | | Terminale CAP y.c. CAP 1 an | 67 | | | 2 | | | | 69 |
| | | Scolaire | 1A BacPro 3 ans | 1 | | | | | | | 1 |
| | | | 1A CAP 2 ou 3 ans et 2A CAP 3 ans | 13 | | | | | | | 13 |
| | | | 3A BacPro 3 ans | 1 | | | | | | | 1 |
| | | | Autre diplôme du supérieur ou certification (Bac +1 ou 2) | 2 | | | | | | | 2 |
| | | | Cursus Licence (licence LMD, licence pro, ...) | 5 | | | | | | | 5 |
| | | | Cursus Master (master LMD, master pro, ...) | 2 | | | | | | | 2 |
| | | | Terminale BTS y.c. BTS 1 an | 2 | | | | | | | 2 |
| Terminale CAP y.c. CAP 1 an | | | 21 | | | | | | | 21 | |
| Terminale générale | 14 | | | | | | | | 14 | | |

T7 - Répartition des apprentis selon la classe fréquentée et le statut (scolaire, apprentis, stagiaire, en emploi) de l'année précédente : Récapitulatif Département

| Niveau | Diplôme préparé en 2019 | Statut en 2018 - 2019 | Classe fréquentée en 2018 - 2019 | 2019 : 1ère année cursus en 2 ans | 2019 : 1ère année cursus en 3 ans | 2019 : 2ème année cursus en 2 ans | 2019 : 2ème année cursus en 3 ans | 2019 : 3ème année cursus en 3 ans | 2019 : Cursus 1 an | Total | |
|-----------------------|-------------------------|---|--|-----------------------------------|-----------------------------------|-----------------------------------|-----------------------------------|-----------------------------------|--------------------|------------|----|
| 4 | BP | Scolaire | Terminale technologique, y.c. agricole et BT | 12 | | | | | | 12 | |
| | | Contrat prof | Contrat de professionnalisation | | | 1 | | | | 1 | |
| | | Emploi | Sans objet | | 1 | | | | | 1 | |
| | | Sans emploi | Sans objet | | 22 | | | | | 22 | |
| | sous-total BP | | | | 218 | | 185 | | | 403 | |
| | BPA | Apprentis | 1A de BP | | | | 37 | | | | 37 |
| | | | Autre diplôme et certification de niveau V | | 6 | | | | | | 6 |
| | | | Terminale CAP y.c. CAP 1 an | | 1 | | | | | | 1 |
| | | Scolaire | 1A de BTS | | 1 | | | | | | 1 |
| | | | 3A BacPro 3 ans | | 4 | | | | | | 4 |
| | | | 3ème générale | | 1 | | | | | | 1 |
| | | | Terminale BTS y.c. BTS 1 an | | 2 | | | | | | 2 |
| | | | Terminale CAP y.c. CAP 1 an | | 2 | | | | | | 2 |
| | | | Terminale technologique, y.c. agricole et BT | | 3 | | | | | | 3 |
| | | Stage | Stage | | 1 | | | | | | 1 |
| Sans emploi | Sans objet | | 14 | | | | | | 14 | | |
| sous-total BPA | | | | 35 | | 37 | | | 72 | | |
| BMA | Apprentis | Autre diplôme et certification de niveau IV | | | 3 | | | | | 3 | |
| sous-total BMA | | | | | | 3 | | | | 3 | |
| MC4 | Scolaire | 3A BacPro 3 ans | | | | | | | 9 | 9 | |

T7 - Répartition des apprentis selon la classe fréquentée et le statut (scolaire, apprentis, stagiaire, en emploi) de l'année précédente : Récapitulatif Département

| Niveau | Diplôme préparé en 2019 | Statut en 2018 - 2019 | Classe fréquentée en 2018 - 2019 | 2019 : 1ère année cursus en 2 ans | 2019 : 1ère année cursus en 3 ans | 2019 : 2ème année cursus en 2 ans | 2019 : 2ème année cursus en 3 ans | 2019 : 3ème année cursus en 3 ans | 2019 : Cursus 1 an | Total | |
|---------------------------------|---------------------------------|-----------------------|--|-----------------------------------|-----------------------------------|-----------------------------------|-----------------------------------|-----------------------------------|--------------------|-----------|---|
| 4 | MC4 | Scolaire | Mention Complémentaire Niveau IV | | | | | | 1 | 1 | |
| | | | Terminale technologique, y.c. agricole et BT | | | | | | 1 | 1 | |
| | | Emploi | Sans objet | | | | | | 3 | 3 | |
| | sous-total MC4 | | | | | | | | 14 | 14 | |
| | TH4-AG | Apprentis | Autre diplôme et certification de niveau IV | 10 | | 15 | | | | 25 | |
| | sous-total TH4-AG | | | 10 | | 15 | | | | 25 | |
| | TH4-C | Apprentis | 1A BacPro 3 ans | | | | | | | 1 | 1 |
| | | | Autre diplôme et certification de niveau IV | | | | | | 3 | 3 | |
| | | | Terminale CAP y.c. CAP 1 an | | | | | | 3 | 3 | |
| | | Scolaire | 1A BacPro 3 ans | | | | | | | 3 | 3 |
| | | | 1A CAP 2 ou 3 ans et 2A CAP 3 ans | | | | | | | 3 | 3 |
| | | | 1A de BTS | | | | | | | 2 | 2 |
| | | | 2A BacPro 3 ans | | | | | | | 2 | 2 |
| | | | 2nde gén. ou techno. (y.c. agricole et BT) | | | | | | | 1 | 1 |
| | | | 3A BacPro 3 ans | | | | | | | 1 | 1 |
| Mention Complémentaire Niveau V | | | | | | | | | 1 | 1 | |
| Terminale CAP y.c. CAP 1 an | | | | | | | | | 4 | 4 | |
| Terminale générale | | | | | | | | | 2 | 2 | |
| Contrat prof | Contrat de professionnalisation | | | | | | | 1 | 1 | | |
| Stage | Stage | | | | | | | 2 | 2 | | |

T7 - Répartition des apprentis selon la classe fréquentée et le statut (scolaire, apprentis, stagiaire, en emploi) de l'année précédente : Récapitulatif Département

| Niveau | Diplôme préparé en 2019 | Statut en 2018 - 2019 | Classe fréquentée en 2018 - 2019 | 2019 : 1ère année cursus en 2 ans | 2019 : 1ère année cursus en 3 ans | 2019 : 2ème année cursus en 2 ans | 2019 : 2ème année cursus en 3 ans | 2019 : 3ème année cursus en 3 ans | 2019 : Cursus 1 an | Total | | |
|-------------|-------------------------|-----------------------|--|-----------------------------------|-----------------------------------|-----------------------------------|-----------------------------------|-----------------------------------|--------------------|-----------|----|---|
| 4 | TH4-C | Emploi | Sans objet | | | | | | 2 | 2 | | |
| | | Sans emploi | Sans objet | | | | | | 4 | 4 | | |
| | sous-total TH4-C | | | | | | | | 35 | 35 | | |
| | TH4-T | Apprentis | 1A CAP 2 ou 3 ans et 2A CAP 3 ans | | 1 | | 1 | | | | 2 | |
| | | | Autre diplôme et certification de niveau IV | | 3 | | 22 | | | | 25 | |
| | | | Autre diplôme et certification de niveau V | | | | | | | 4 | 4 | |
| | | | Terminale CAP y.c. CAP 1 an | | 3 | | | | | 2 | 5 | |
| | | Scolaire | 1A BacPro 3 ans | | 2 | | | | | | | 2 |
| | | | 1ère gén. ou techno. (y.c. agricole, adaptation et BT) | | 1 | | | | | | | 1 |
| | | | 2A BacPro 3 ans | | 1 | | | | | 1 | | 2 |
| | | | 3ème générale | | 1 | | | | | | | 1 |
| | | | Autre diplôme et certification de niveau IV | | 4 | | | | | | | 4 |
| | | | Autre diplôme et certification de niveau V | | 2 | | | | | | | 2 |
| | | | Terminale CAP y.c. CAP 1 an | | 1 | | | | | 2 | | 3 |
| | | | Terminale générale | | 1 | | | | | | | 1 |
| | | | Terminale technologique, y.c. agricole et BT | | | | | | | 2 | | 2 |
| | | Contrat prof | Contrat de professionnalisation | | 2 | | | | | 2 | | 4 |
| | | Stage | Stage | | | | | | | 1 | | 1 |
| | | Emploi | Sans objet | | 2 | | | | | 5 | | 7 |
| Sans emploi | Sans objet | | 37 | | | | | 27 | | 64 | | |

T7 - Répartition des apprentis selon la classe fréquentée et le statut (scolaire, apprentis, stagiaire, en emploi) de l'année précédente : Récapitulatif Département

| Niveau | Diplôme préparé en 2019 | Statut en 2018 - 2019 | Classe fréquentée en 2018 - 2019 | 2019 : 1ère année cursus en 2 ans | 2019 : 1ère année cursus en 3 ans | 2019 : 2ème année cursus en 2 ans | 2019 : 2ème année cursus en 3 ans | 2019 : 3ème année cursus en 3 ans | 2019 : Cursus 1 an | Total | |
|---------------------------------|---------------------------|-----------------------|---|-----------------------------------|-----------------------------------|-----------------------------------|-----------------------------------|-----------------------------------|--------------------|------------|----|
| | sous-total TH4-T | | | 61 | | 23 | | | 46 | 130 | |
| 4 | TH4-X | Apprentis | 1A de BTS | | | | | | 1 | 1 | |
| | | | Autre diplôme et certification de niveau IV | | | | | | 3 | 3 | |
| | | Scolaire | 2A BacPro 3 ans | | | | | | | 1 | 1 |
| | | | 3A BacPro 3 ans | | | | | | | 1 | 1 |
| | | | 3ème générale | | | | | | | 1 | 1 |
| | | | Terminale technologique, y.c. agricole et BT | | | | | | | 1 | 1 |
| | | Sans emploi | Sans objet | | | | | | | 3 | 3 |
| | sous-total TH4-X | | | | | | | | 11 | 11 | |
| | BP JEPS | Apprentis | Autre diplôme du supérieur ou certification (Bac +1 ou 2) | | | | | | | 2 | 2 |
| | | | Autre diplôme et certification de niveau IV | | | 6 | | | | | 6 |
| | | | Autre diplôme et certification de niveau V | | | | | | | 2 | 2 |
| | | Contrat prof | Contrat de professionnalisation | | | | | | | 1 | 1 |
| | | Emploi | Sans objet | | | | | | | 1 | 1 |
| | | Sans emploi | Sans objet | | | | 1 | | | 21 | 22 |
| | sous-total BP JEPS | | | | | 7 | | | 27 | 34 | |
| | BTM | Apprentis | Autre diplôme et certification de niveau IV | | | | 5 | 4 | 5 | 2 | 16 |
| | | | Autre diplôme et certification de niveau V | | | | | | | 1 | 1 |
| Mention Complémentaire Niveau V | | | 5 | | | | | | | 5 | |
| Terminale CAP y.c. CAP 1 an | | | | | | | | | 1 | 1 | |

T7 - Répartition des apprentis selon la classe fréquentée et le statut (scolaire, apprentis, stagiaire, en emploi) de l'année précédente : Récapitulatif Département

| Niveau | Diplôme préparé en 2019 | Statut en 2018 - 2019 | Classe fréquentée en 2018 - 2019 | 2019 : 1ère année cursus en 2 ans | 2019 : 1ère année cursus en 3 ans | 2019 : 2ème année cursus en 2 ans | 2019 : 2ème année cursus en 3 ans | 2019 : 3ème année cursus en 3 ans | 2019 : Cursus 1 an | Total | |
|--------|-----------------------------|-----------------------|---|-----------------------------------|-----------------------------------|-----------------------------------|-----------------------------------|-----------------------------------|--------------------|-----------|-----------|
| 4 | BTM | Scolaire | 3ème générale | | | | | | 1 | 1 | |
| | | | Autre diplôme et certification de niveau IV | | | | | | 3 | 3 | |
| | | | Autre diplôme et certification de niveau V | | | | | | 2 | 2 | |
| | | Emploi | Sans objet | | | | | | 1 | 1 | |
| | | Sans emploi | Sans objet | | 1 | | | | 2 | 3 | |
| | sous-total BTM | | | | 5 | 1 | 5 | 4 | 5 | 13 | 33 |
| | CSA NIV 4 | Apprentis | Autre diplôme et certification de niveau IV | | | | | | | 4 | 4 |
| | | | Terminale BP y.c. BP 1an | 1 | | | | | | 1 | 1 |
| | | | Terminale BTS y.c. BTS 1 an | | | | | | 1 | 1 | |
| | | Scolaire | 1A de BTS | | | | | | 1 | 1 | |
| | | Sans emploi | Sans objet | | | | | | 6 | 6 | |
| | sous-total CSA NIV 4 | | | | 1 | | | | 12 | 13 | |
| 5 | CAP | Apprentis | 1A BacPro 3 ans | 2 | | | | | | 2 | |
| | | | 1A CAP 2 ou 3 ans et 2A CAP 3 ans | 97 | | 606 | | | | 703 | |
| | | | 1A de BP | 1 | | 1 | | | | 2 | |
| | | | 1A de BTS | 1 | | | | | | 1 | |
| | | | 2A BacPro 3 ans | 3 | | | | | | 3 | |
| | | | 3A BacPro 3 ans | 1 | | | | | | 1 | |

T7 - Répartition des apprentis selon la classe fréquentée et le statut (scolaire, apprentis, stagiaire, en emploi) de l'année précédente : Récapitulatif Département

| Niveau | Diplôme préparé en 2019 | Statut en 2018 - 2019 | Classe fréquentée en 2018 - 2019 | 2019 : 1ère année cursus en 2 ans | 2019 : 1ère année cursus en 3 ans | 2019 : 2ème année cursus en 2 ans | 2019 : 2ème année cursus en 3 ans | 2019 : 3ème année cursus en 3 ans | 2019 : Cursus 1 an | Total |
|--------|-------------------------|-----------------------|--|-----------------------------------|-----------------------------------|-----------------------------------|-----------------------------------|-----------------------------------|--------------------|-------|
| 5 | CAP | Apprentis | Autre diplôme du supérieur ou certification (Bac +1 ou 2) | 3 | | | | | | 3 |
| | | | Autre diplôme et certification de niveau IV | 1 | | 3 | | | | 4 |
| | | | Autre diplôme et certification de niveau V | 8 | | 10 | | | | 18 |
| | | | Mention Complémentaire Niveau V | 2 | | | | | | 2 |
| | | | Terminale BP y.c. BP 1an | 1 | | 1 | | | | 2 |
| | | | Terminale BTS y.c. BTS 1 an | 3 | | | | | | 3 |
| | | | Terminale CAP y.c. CAP 1 an | 20 | | 20 | | | | 40 |
| | | Scolaire | 1A BacPro 3 ans | 28 | | 1 | | | | 29 |
| | | | 1A CAP 2 ou 3 ans et 2A CAP 3 ans | 79 | | 2 | | | | 81 |
| | | | 1A de BTS | 5 | | | | | | 5 |
| | | | 1ère gén. ou techno. (y.c. agricole, adaptation et BT) | 6 | | | | | | 6 |
| | | | 2A BacPro 3 ans | 20 | | | | | | 20 |
| | | | 2nde gén. ou techno. (y.c. agricole et BT) | 18 | | | | | | 18 |
| | | | 3A BacPro 3 ans | 32 | | 3 | | | | 35 |
| | | | 3ème générale | 86 | | | | | | 86 |
| | | | 3ème insertion - 3ème agricole - 3ème à projet professionnel | 36 | | 1 | | | | 37 |
| | | | 5ème | 1 | | | | | | 1 |
| | | | Autre diplôme du supérieur ou certification (Bac +1 ou 2) | 2 | | | | | | 2 |
| | | | Autre diplôme et certification de niveau IV | 6 | | | | | | 6 |
| | | | Autre diplôme et certification de niveau V | 3 | | | | | | 3 |

T7 - Répartition des apprentis selon la classe fréquentée et le statut (scolaire, apprentis, stagiaire, en emploi) de l'année précédente : Récapitulatif Département

| Niveau | Diplôme préparé en 2019 | Statut en 2018 - 2019 | Classe fréquentée en 2018 - 2019 | 2019 : 1ère année cursus en 2 ans | 2019 : 1ère année cursus en 3 ans | 2019 : 2ème année cursus en 2 ans | 2019 : 2ème année cursus en 3 ans | 2019 : 3ème année cursus en 3 ans | 2019 : Cursus 1 an | Total | |
|--|-------------------------|-----------------------|--|-----------------------------------|-----------------------------------|-----------------------------------|-----------------------------------|-----------------------------------|--------------------|--------------|----|
| 5 | CAP | Scolaire | Autres instituts médico-éducatifs et pédagogiques (IME, IMP) | 4 | | | | | | 4 | |
| | | | Cursus Licence (licence LMD, licence pro, ...) | 4 | | | | | | 4 | |
| | | | Cursus Master (master LMD, master pro, ...) | | | 1 | | | | 1 | |
| | | | Terminale BTS y.c. BTS 1 an | 3 | | | | | | 3 | |
| | | | Terminale CAP y.c. CAP 1 an | 51 | | 5 | | | | 56 | |
| | | | Terminale générale | 15 | | | | | | 15 | |
| | | | Terminale technologique, y.c. agricole et BT | 15 | | | | | | 15 | |
| | | Contrat prof | Contrat de professionnalisation | 1 | | | | | | 1 | |
| | | Stage | Stage | 9 | | 2 | | | | 11 | |
| | | Emploi | Sans objet | 26 | | 1 | | | | 27 | |
| | Sans emploi | Sans objet | 146 | | 4 | | | | 150 | | |
| | sous-total CAP | | | | 739 | | 661 | | | 1 400 | |
| | CAPA | Apprentis | 1A CAP 2 ou 3 ans et 2A CAP 3 ans | | 1 | | 48 | | | | 49 |
| | | | Terminale CAP y.c. CAP 1 an | | | | 12 | | | | 12 |
| | | Scolaire | 1A BacPro 3 ans | | 3 | | | | | | 3 |
| | | | 1A CAP 2 ou 3 ans et 2A CAP 3 ans | | 2 | | | | | | 2 |
| 1ère gén. ou techno. (y.c. agricole, adaptation et BT) | | | 1 | | | | | | 1 | | |
| 2A BacPro 3 ans | | | 1 | | | | | | 1 | | |
| 2nde gén. ou techno. (y.c. agricole et BT) | | | 2 | | | | | | 2 | | |
| 3ème générale | | 11 | | | | | | 11 | | | |

T7 - Répartition des apprentis selon la classe fréquentée et le statut (scolaire, apprentis, stagiaire, en emploi) de l'année précédente : Récapitulatif Département

| Niveau | Diplôme préparé en 2019 | Statut en 2018 - 2019 | Classe fréquentée en 2018 - 2019 | 2019 : 1ère année cursus en 2 ans | 2019 : 1ère année cursus en 3 ans | 2019 : 2ème année cursus en 2 ans | 2019 : 2ème année cursus en 3 ans | 2019 : 3ème année cursus en 3 ans | 2019 : Cursus 1 an | Total | |
|--------|-------------------------|-----------------------|--|-----------------------------------|-----------------------------------|-----------------------------------|-----------------------------------|-----------------------------------|--------------------|-----------|------------|
| 5 | CAPA | Scolaire | 3ème insertion - 3ème agricole - 3ème à projet professionnel | 13 | | | | | | 13 | |
| | | | Terminale CAP y.c. CAP 1 an | 1 | | | | | | 1 | |
| | | Stage | Stage | 8 | | | | | | 8 | |
| | | Emploi | Sans objet | 1 | | | | | | 1 | |
| | | Sans emploi | Sans objet | 25 | | | | | | 25 | |
| | sous-total CAPA | | | | 69 | | 60 | | | | 129 |
| | MC5 | Apprentis | 1A CAP 2 ou 3 ans et 2A CAP 3 ans | | | | | | | 1 | 1 |
| | | | Mention Complémentaire Niveau V | | | | | | | 1 | 1 |
| | | | Terminale BP y.c. BP 1an | | | | | | | 3 | 3 |
| | | | Terminale CAP y.c. CAP 1 an | | | | | | | 16 | 16 |
| | | Scolaire | 1A CAP 2 ou 3 ans et 2A CAP 3 ans | | | | | | | 2 | 2 |
| | | | 3A BacPro 3 ans | | | | | | | 4 | 4 |
| | | | Terminale CAP y.c. CAP 1 an | | | | | | | 15 | 15 |
| | | Emploi | Sans objet | | | | | | | 1 | 1 |
| | sous-total MC5 | | | | | | | | 43 | 43 | |
| | BPA5 | Apprentis | 1A CAP 2 ou 3 ans et 2A CAP 3 ans | | 2 | | | | | | 2 |
| | | | Autre diplôme et certification de niveau V | | | | 22 | | | | 22 |
| | | | Terminale CAP y.c. CAP 1 an | | 2 | | | | | | 2 |
| | | Scolaire | 3ème générale | | 1 | | | | | | 1 |
| | | | Terminale CAP y.c. CAP 1 an | | 2 | | | | | | 2 |

T7 - Répartition des apprentis selon la classe fréquentée et le statut (scolaire, apprentis, stagiaire, en emploi) de l'année précédente : Récapitulatif Département

| Niveau | Diplôme préparé en 2019 | Statut en 2018 - 2019 | Classe fréquentée en 2018 - 2019 | 2019 : 1ère année cursus en 2 ans | 2019 : 1ère année cursus en 3 ans | 2019 : 2ème année cursus en 2 ans | 2019 : 2ème année cursus en 3 ans | 2019 : 3ème année cursus en 3 ans | 2019 : Cursus 1 an | Total | |
|--|-------------------------|-----------------------|---|-----------------------------------|-----------------------------------|-----------------------------------|-----------------------------------|-----------------------------------|--------------------|-----------|---|
| 5 | BPA5 | Sans emploi | Sans objet | 4 | | | | | | 4 | |
| | sous-total BPA5 | | | 11 | | 22 | | | | 33 | |
| | DIV-5 | Apprentis | Autre diplôme et certification de niveau V | | | | | | | 5 | 5 |
| | | Sans emploi | Sans objet | | | | | | | 1 | 1 |
| | sous-total DIV-5 | | | | | | | | 6 | 6 | |
| | TH5-M | Apprentis | 1A CAP 2 ou 3 ans et 2A CAP 3 ans | | | | | | | 1 | 1 |
| | | | Autre diplôme du supérieur ou certification (Bac +1 ou 2) | | | | | | | 1 | 1 |
| | | | Autre diplôme et certification de niveau V | | 1 | | 1 | | | | 2 |
| | | Scolaire | 3A BacPro 3 ans | | | | | | | 3 | 3 |
| | | | 3ème générale | | | | | | | 5 | 5 |
| | | | Terminale CAP y.c. CAP 1 an | | | | | | | 3 | 3 |
| | | | Terminale générale | | | | | | | 1 | 1 |
| | | Sans emploi | Sans objet | | 3 | | | | | 2 | 5 |
| | sous-total TH5-M | | | 4 | | 1 | | | 16 | 21 | |
| | TH5-T | Apprentis | 1A CAP 2 ou 3 ans et 2A CAP 3 ans | | | | 1 | | | | 1 |
| | | | 3A BacPro 3 ans | | | | | | | 1 | 1 |
| Autre diplôme et certification de niveau V | | | | | 3 | | | 2 | 5 | | |
| Terminale BP y.c. BP 1an | | | | | | | | 1 | 1 | | |
| Terminale CAP y.c. CAP 1 an | | | | | | | | 1 | 1 | | |
| Scolaire | | 1A BacPro 3 ans | | | | | | | 1 | 1 | |

T7 - Répartition des apprentis selon la classe fréquentée et le statut (scolaire, apprentis, stagiaire, en emploi) de l'année précédente : Récapitulatif Département

| Niveau | Diplôme préparé en 2019 | Statut en 2018 - 2019 | Classe fréquentée en 2018 - 2019 | 2019 : 1ère année cursus en 2 ans | 2019 : 1ère année cursus en 3 ans | 2019 : 2ème année cursus en 2 ans | 2019 : 2ème année cursus en 3 ans | 2019 : 3ème année cursus en 3 ans | 2019 : Cursus 1 an | Total | |
|--------|-----------------------------|--|--|-----------------------------------|-----------------------------------|-----------------------------------|-----------------------------------|-----------------------------------|--------------------|-----------|---|
| 5 | TH5-T | Scolaire | 1A CAP 2 ou 3 ans et 2A CAP 3 ans | 1 | | | | | 5 | 6 | |
| | | | 1A de BTS | | | | | | 1 | 1 | |
| | | | 1ère gén. ou techno. (y.c. agricole, adaptation et BT) | | | | | | 1 | 1 | |
| | | | 2A BacPro 3 ans | | | | | | 1 | 1 | |
| | | | 3A BacPro 3 ans | | | | | | 2 | 2 | |
| | | | 3ème insertion - 3ème agricole - 3ème à projet professionnel | | | | | | 1 | 1 | |
| | | | Terminale CAP y.c. CAP 1 an | | | | | | 3 | 3 | |
| | | Emploi | Sans objet | | | | | | 2 | 2 | |
| | Sans emploi | Sans objet | | 1 | | | | | 3 | 4 | |
| | sous-total TH5-T | | | 2 | | 4 | | | 25 | 31 | |
| | CSA NIV 5 | Apprentis | Autre diplôme et certification de niveau V | | | | | | | 1 | 1 |
| | | Scolaire | Terminale technologique, y.c. agricole et BT | | | | | | | 4 | 4 |
| | sous-total CSA NIV 5 | | | | | | | | 5 | 5 | |
| | BAPAAT | Scolaire | 1A BacPro 3 ans | | | | | | | 1 | 1 |
| | | | 1A CAP 2 ou 3 ans et 2A CAP 3 ans | | | | | | | 4 | 4 |
| | | Sans emploi | Sans objet | | | | | | | 8 | 8 |
| | sous-total BAPAAT | | | | | | | | 13 | 13 | |
| TH5-X | Apprentis | Autre diplôme et certification de niveau V | | | | | | | 4 | 4 | |
| | Scolaire | 3A BacPro 3 ans | | | | | | | 1 | 1 | |

T7 - Répartition des apprentis selon la classe fréquentée et le statut (scolaire, apprentis, stagiaire, en emploi) de l'année précédente : Récapitulatif Département

| Niveau | Diplôme préparé en 2019 | Statut en 2018 - 2019 | Classe fréquentée en 2018 - 2019 | 2019 : 1ère année cursus en 2 ans | 2019 : 1ère année cursus en 3 ans | 2019 : 2ème année cursus en 2 ans | 2019 : 2ème année cursus en 3 ans | 2019 : 3ème année cursus en 3 ans | 2019 : Cursus 1 an | Total | |
|--------|---------------------------|-----------------------|--|-----------------------------------|-----------------------------------|-----------------------------------|-----------------------------------|-----------------------------------|--------------------|------------|--------------|
| 5 | TH5-X | Scolaire | 3ème générale | | | | | | 1 | 1 | |
| | | | 3ème insertion - 3ème agricole - 3ème à projet professionnel | | | | | | 1 | 1 | |
| | | | Terminale CAP y.c. CAP 1 an | | | | | | 1 | 1 | |
| | | | Terminale technologique, y.c. agricole et BT | | | | | | 2 | 2 | |
| | | Emploi | Sans objet | | | | | | 1 | 1 | |
| | | Sans emploi | Sans objet | | | | | | 1 | 1 | |
| | sous-total TH5-X | | | | | | | | 12 | 12 | |
| | TH5-C | Scolaire | 1A BacPro 3 ans | | | | | | | 3 | 3 |
| | | | 1A CAP 2 ou 3 ans et 2A CAP 3 ans | | | | | | | 2 | 2 |
| | | | 2nde gén. ou techno. (y.c. agricole et BT) | | | | | | | 2 | 2 |
| | | | 3A BacPro 3 ans | | | | | | | 1 | 1 |
| | | | 3ème générale | | | | | | | 2 | 2 |
| | | | 3ème insertion - 3ème agricole - 3ème à projet professionnel | | | | | | | 3 | 3 |
| | | | Cursus Licence (licence LMD, licence pro, ...) | | | | | | | 1 | 1 |
| | | | Terminale CAP y.c. CAP 1 an | | | | | | | 2 | 2 |
| | | Stage | Stage | | | | | | | 1 | 1 |
| | Sans emploi | Sans objet | | | | | | | 2 | 2 | |
| | sous-total TH5-C | | | | | | | | 19 | 19 | |
| | Total tous niveaux | | | | 1 747 | 24 | 1 443 | 97 | 110 | 646 | 4 067 |

Rectorat de La Réunion
24, avenue Georges Brassens
CS 71003
97743 Saint-Denis Messag Cedex 9

Collection : Tableaux Statistiques
Titre : Effectifs d'apprentis au 31/12/2019 dans les sites de formation d'apprentis (CFA, UFA)
Novembre 2020

Conception, réalisation, diffusion
Division des structures et des moyens
DSM4 - Statistiques et indicateurs de pilotage
sdeva@ac-reunion.fr

Directrice de la publication : Chantal MANES-BONNISSEAU, Rectrice de l'académie de La Réunion
Réalisation : Fabrice FLAVIGNE
Assistante de diffusion : Karine BUISSON DE LARICHAUDY

Impression : Rectorat de la Réunion – Division de la Logistique, Atelier de la reprographie
Tirage : 12 exemplaires

N° ISSN : 1771-3315