



RÉGION ACADÉMIQUE

MINISTÈRE
DE L'ÉDUCATION NATIONALE,
DE L'ENSEIGNEMENT SUPÉRIEUR
ET DE LA RECHERCHE



Tableaux statistiques n° 322

Novembre 2018

Rectorat

Division des structures
et des moyens
DSM4 – Statistiques et
indicateurs de pilotage

Téléphone
02 62 48 13 78
Fax
02 62 48 13 83
Mél
sdeva
@ac-reunion.fr

24, avenue
Georges Brassens
97702 Saint-Denis
Messag cedex 9
Ile de La Réunion

Site internet
www.ac-reunion.fr

Effectifs d'apprentis au 31/12/2017 dans les sites de formation d'apprentis (CFA, UFA)

SOMMAIRE

Présentation	Page 3
Evolution des effectifs d'apprentis :	
Tableau T1 – Evolution des effectifs de 2003 à 2017	Page 4
Tableau T2 – Effectifs d'apprentis au 31/12/2017 : évolution par rapport au constat 2016	Page 5
Tableau T3 - Effectifs d'apprentis au 31/12/2017 : répartition par sexe et diplôme – évolution par diplôme entre 2016 et 2017	Page 6

Centre de Formation d'apprentis	T4 - Effectifs d'apprentis par diplôme et sexe	T5 - Répartition des apprentis par diplôme et spécialité préparés	T6 - Répartition des apprentis par sexe, âge, niveau et diplôme	T7 - Répartition des apprentis selon la classe fréquentée et le statut de l'année précédente
<u>CFA Agricoles :</u>				
9740922J CFA agricole de Saint-Joseph		Page 13	Pages 60-61	
9741090S CFA agricole de Saint-Paul		Page 14	Pages 62	
9741595R CFA Maison Familiale Rurale Saint-Denis		Page 15	Page 63	
Tableau récapitulatif	Page 7	Pages 37-38	Pages 94-95	Pages 114-117
<u>Chambre des Métiers et de l'Artisanat :</u>				
9740986D CFA Léon Legros Sainte-Clotilde		Pages 16-17	Pages 64-65	
9740987E Antenne CFA de Saint-André		Page 18-19	Page 66	
9740988F Antenne CFA de Saint-Pierre		Pages 20-21	Pages 67-68	
9741089R Antenne CFA de Saint-Gilles-Les-Hauts		Page 22	Pages 69-70	
9741177L Antenne CFA du Port		Page 23	Page 71	
Tableau récapitulatif	Page 8	Pages 39-42	Pages 96-98	Pages 118-122
<u>Chambre de Commerce et de l'Industrie :</u>				
9740983A CFA commerce et services Sainte-Clotilde		Page 24	Pages 72-73	
9740984B Antenne CFA SUD de Saint-Pierre		Page 25	Pages 74-75	
9740985C Antenne CFA EST de Saint-Benoit		Page 26	Pages 76-77	

9741084K CFA Centhor Saint-Gilles-Les-Hauts		Page 27	Pages 78	
9741242G Antenne CFA CIRFIM Le Port		Page 28	Pages 79-80	
9741571P Antenne CFA CPOI Saint-Pierre		Page 29	Pages 81-82	
9741572R Antenne CFA Centhor – CPOI Saint-Pierre		Page 30	Page 83	
9741592M Antenne Centhor Nord Couleurs Mélangées		Page 30	Page 84	
9741627A CFA Ecole Supérieure Régionale du Numérique		Page 31	Page 85	
Tableau récapitulatif	Page 9	Pages 43-45	Pages 99-101	Pages 123-130
<u>Autres sites de formation :</u>				
9741588H CFA académique	Page 9	Pages 32	Page 86-87	Page 131-132
9741597T CFA AFPAR Saint-André / Saint-Paul / Saint-Pierre	Page 10	Page 33	Page 88-90	Page 133
9741570N CFA enseignement catholique Saint-Denis	Page 10	Page 34	Page 91	Page 134
9740911X SA du CREPS Saint-Denis	Page 10	Page 35	Pages 92	Page 135
9741566J CFA de l'université Sainte-Clotilde	Page 10	Page 36	Pages 93	Page 136
Tableau récapitulatif		Pages 46-50	Pages 102-106	
Tableau récapitulatif du département	Pages 11-12	Pages 51-59	Pages 107-113	Pages 137-151

Présentation

Ce document est issu de l'exploitation des résultats définitifs du fichier sur les apprentis extrait du Système d'Information sur la Formation des Apprentis (SIFA) mis en place dans le département depuis 2007. L'enquête concerne tous les Centres de Formations d'Apprentis (CFA), sous tutelle des ministères de l'Education nationale et de l'Agriculture.

Le SIFA est basé sur la transmission par les CFA d'une information individuelle au niveau de chaque apprenti (diplôme préparé, sexe, âge...).

Les tableaux statistiques donnent la répartition du nombre d'apprentis dans le Département de La Réunion au 31/12/2017 par CFA, organisme gestionnaire, niveau, cursus, spécialité de formation, sexe, âge, et classe fréquentée l'année précédente. Un premier tableau (p4) fournit l'évolution du nombre d'apprentis par organisme gestionnaire et niveau depuis 1999.

Principaux résultats de l'enquête lourde sur les effectifs d'apprentis au 31/12/2017 :

Au 31 décembre 2017, l'Académie de La Réunion comptabilise 4 623 apprentis dans les 33 sites de formation du département : 4 058 apprentis inscrits dans les 28 sites de formation sous contrôle pédagogique du Ministère de l'Education Nationale (Chambre de Commerce et d'Industrie, Chambre des Métiers et de l'Artisanat, CFA privé, CFA académique (UFA Vue Belle, UFA Pierre Lagourgue, UFA Le Verger, UFA Amiral Lacaze, UFA Jean Hinglo, UFA Jean Perrin, UFA Sarda Garriga, UFA Bras Fusil et UFA L'Horizon), et CFA AFRAP (Saint-André, Saint-Paul et Saint-Pierre)), 415 inscrits dans les 3 CFA sous-tutelle du Ministère de l'Agriculture et 150 apprentis inscrits dans 2 autres sites (Université, CREPS).

Après une baisse des effectifs constatée en 2016 (-144 inscrits, -3,0 %), la formation en apprentissage à La Réunion connaît à une stagnation du nombre d'inscrits : elle compte 7 apprentis de moins par rapport à 2016, soit une baisse de -0,2 %. Elle s'inscrit dans les tendances observées de 2008 à 2009 et 2014 : -4,4 % en 2008 , -6,2 % en 2009 , -3,4 % en 2014. Après le pic de 2015 (4 774 apprentis), le nombre d'apprentis au 31/12/2017 rejoint le niveau d'effectifs atteint au 31/12/2013 (4 615 inscrits).

Les formations de niveau inférieur ou égal au bac qui regroupent presque les trois quarts des apprentis (72,7%) voient également leurs effectifs se stabiliser. Une stabilité qui concerne aussi bien les formations du niveau IV professionnel que celles du niveau V professionnel.

Les formations de niveau supérieur baissent légèrement en 2017 après plusieurs années de hausse : -1,1 % - -0,9 % en 2016 - +7,7 % en 2015 - +5,1 % en 2014 - +11,8 % en 2013. Cette baisse provient du niveau III (-34 inscrits soit -3,6%). Le BTS, principal diplôme préparé à ce niveau, perd 7,9% de ses effectifs (-59 inscrits). A l'inverse, la tendance à la hausse des effectifs se poursuit pour les formations de niveaux I&II (+5,9% en 2017 après +5,3% en 2015).

Les filles sont toujours minoritaires dans l'apprentissage, regroupant à peine un tiers des effectifs. Elles ne représentent que 21% des effectifs au sein des formations de niveau V et 32% des effectifs des formations de niveau IV. Par contre elles sont toujours plus nombreuses que les garçons au sein des formations de niveaux supérieurs (61% des effectifs de niveau II, 58% des effectifs de niveau I).

T1 - Evolution des effectifs d'apprentis par niveau et selon l'organisme gestionnaire de 1999 à 2017

		1999-00	2000-01	2001-02	2002-03	2003-04	2004-05	2005-06	2006-07	2007-08	2008-09	2009-10	2010-11	2011-12	2012-13	2013-14	2014-15	2015-16	2016-17	2017-18
Chambre de Commerce et d'Industrie (CCI)	NIVEAU II&I	0	0	0	0	0	11	19	29	66	55	75	126	141	166	197	199	214	230	240
	NIVEAU III	148	156	150	135	152	204	250	295	267	249	278	362	513	622	607	566	605	572	547
	NIVEAU IV	234	244	232	243	266	291	308	296	292	274	285	323	339	333	277	251	298	240	227
	NIVEAU V	442	424	467	499	557	563	587	507	543	554	489	470	517	538	586	591	604	596	539
	TOTAL	824	824	849	877	975	1069	1164	1127	1168	1132	1132	1281	1510	1659	1667	1607	1721	1638	1553
Chambre des Métiers et de l'Artisanat	NIVEAU II&I	0	0	0	0	0	0	0	0	0	0	0	0	0	0	0	0	0	8	11
	NIVEAU III	0	0	0	0	0	0	11	10	8	7	16	27	52	88	125	171	183	176	168
	NIVEAU IV	450	465	496	483	556	617	679	626	606	535	551	620	733	762	766	657	660	633	612
	NIVEAU V	2050	1943	1961	1858	1824	1892	1959	1920	1905	1853	1611	1468	1393	1367	1402	1368	1398	1352	1430
	TOTAL	2500	2408	2457	2341	2380	2509	2649	2556	2519	2395	2178	2115	2178	2217	2293	2196	2241	2169	2221
Total CFA sous contrôle pédagogique de l'Education Nationale (*)	NIVEAU II&I	0	0	0	0	0	11	19	29	66	55	75	126	141	166	197	199	214	238	251
	NIVEAU III	148	156	150	135	152	204	261	305	275	256	294	421	611	760	811	864	921	886	858
	NIVEAU IV	684	709	728	726	822	908	987	922	898	809	836	955	1090	1113	1058	921	971	903	869
	NIVEAU V	2492	2367	2428	2357	2381	2455	2546	2427	2448	2407	2100	1938	1910	1943	2041	1996	2105	2051	2080
	TOTAL	3324	3232	3306	3218	3355	3578	3813	3683	3687	3527	3305	3440	3752	3982	4107	3980	4211	4078	4058
Agriculture	NIVEAU III	0	0	0	0	0	0	0	0	0	0	0	0	11	34	43	42	44	40	25
	NIVEAU IV	40	44	50	43	52	57	53	48	62	59	59	89	108	134	136	122	137	156	176
	NIVEAU V	334	341	319	305	271	274	288	287	303	286	267	280	255	262	242	223	275	237	214
	TOTAL	374	385	369	348	323	331	341	335	365	345	326	369	374	430	421	387	456	433	415
Autres (CREPS, Université)	NIVEAU II&I	0	0	0	0	0	0	0	0	0	0	0	33	41	55	84	88	106	99	106
	NIVEAU III	0	0	0	0	0	0	0	0	0	0	0	0	0	0	0	0	0	13	22
	NIVEAU IV	0	0	0	0	0	0	0	0	0	0	0	13	10	10	3	1	1	7	22
	TOTAL	0	0	0	0	0	0	0	0	0	0	0	46	51	65	87	89	107	119	150
Total Département	NIVEAU II&I	0	0	0	0	0	11	19	29	66	55	75	159	182	221	281	287	320	337	357
	NIVEAU III	148	156	150	135	152	204	261	305	275	256	294	421	622	794	854	906	965	939	905
	NIVEAU IV	724	753	778	769	874	965	1040	970	960	868	895	1057	1208	1257	1197	1044	1109	1066	1067
	NIVEAU V	2826	2708	2747	2662	2652	2729	2834	2714	2751	2693	2367	2218	2165	2205	2283	2219	2380	2288	2294
	TOTAL	3698	3617	3675	3566	3678	3909	4154	4018	4052	3872	3631	3855	4177	4477	4615	4456	4774	4630	4623

Source : DSM4 - Enquête 51 SIFA

(*) y compris CFA privé, CFA académique, et AFPAR

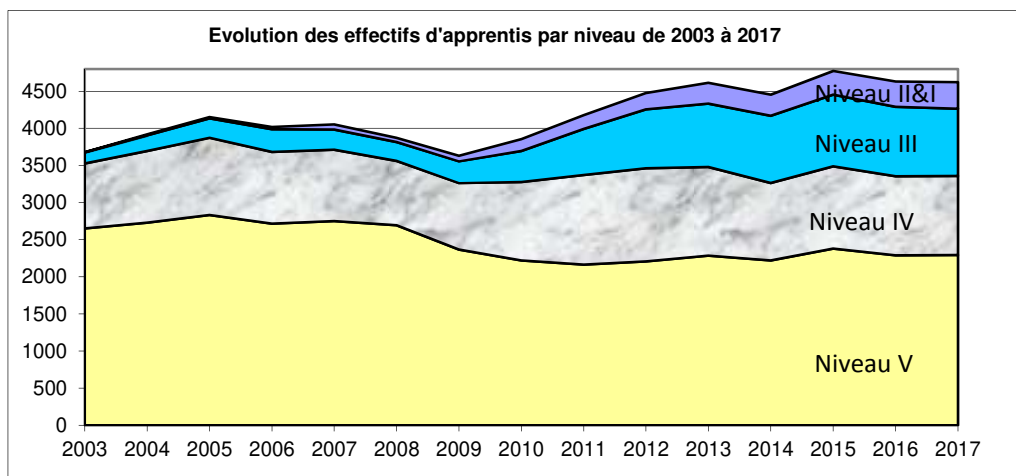

T2 - Effectifs d'apprentis au 31/12/2017 par site de formation

Organisme gestionnaire	Situation au 31/12/2017 (1)	Situation au 31/12/2016 (2)	Variation entre 2016 et 2017	
			Variation absolue (1) - (2)	Variation relative
Centres de formation d'apprentis				
9740922J - CFA Agricole de Saint-Joseph	172	189	-17	-9,0%
9741090S - CFA Agricole Antenne de Saint-Paul	154	173	-19	-11,0%
9741595R - CFA MFR Maison Familiale Rurale	89	71	18	25,4%
Total CFA agricoles	415	433	-18	-4,2%
9740983A - CFA Commerce et services (C&S) - St-Denis	300	351	-51	-14,5%
9740984B - Antenne CFA C&S - Saint-Pierre	257	280	-23	-8,2%
9740985C - Antenne CFA C&S - Saint-Benoit	108	98	10	10,2%
9741084K - CFA CENTHOR de Saint-Gilles-Les-Hauts	382	388	-6	-1,5%
9741242G - Antenne CFA C&S-CIRFIM Le Port	166	157	9	5,7%
9741571P - Antenne CFA C&S - CPOI Saint-Pierre	177	189	-12	-6,3%
9741572R - Antenne CFA CENTHOR - CPOI Saint-Pierre	83	103	-20	-19,4%
9741592M - Antenne CENTHOR Nord Couleurs Mélangées	37	51	-14	-27,5%
9741627A - Ecole Supérieure Régionale du Numérique - St-André	43	21	22	104,8%
Total Chambre de commerce et d'industrie	1553	1638	-85	-5,2%
9740986D - CFA Léon Legros - Saint-Denis	781	780	1	0,1%
9740987E - Antenne CFA de Saint-André	389	389	0	0,0%
9740988F - Antenne CFA de Saint-Pierre	593	581	12	2,1%
9741089R - Antenne CFA de Saint-Gilles-Les-Hauts	216	192	24	12,5%
9741177L - Antenne CFA du Port	242	227	15	6,6%
Total Chambre des métiers et de l'artisanat	2 221	2 169	52	2,4%
9741566J - CFA Universitaire	127	112	15	13,4%
9741570N - CFA Privé ECR	128	128	0	0,0%
9741588H - CFA Académique	85	86	-1	-1,2%
9741597T - CFA AFPAR	71	57	14	24,6%
Total inscrits en CFA	4 600	4 623	-23	-0,5%
Section d'apprentissage - CREPS Saint-Denis	23	7	16	228,6%
Total apprentis	4 623	4 630	-7	-0,2%

T3 - Effectifs d'apprentis au 31/12/2017

- Répartition par sexe, niveau et diplôme
- Evolution des effectifs d'apprentis par niveau et diplôme entre 2016 et 2017

Niveau de formation - Diplôme		Constat au 31/12/2017			Rappel 2016 (2)	Variation entre 2016 et 2017	
		Filles	Garçons	Total (1)		Absolute (1)-(2)	Relative
Niveau I	DSCG	12	7	19	23	-4	-17%
	ING-ITI	3	11	14	34	-20	-59%
	MASTER	17	2	19	19	0	0%
	TH1	34	23	57	30	27	90%
	Total	66	43	109	106	3	3%
Niveau II	DCG	15	10	25	32	-7	-22%
	Licence	58	40	98	88	10	11%
	Autre TH Niv II	70	55	125	111	14	13%
	Total	143	105	248	231	17	7,4%
Niveau III	BM	7	2	9	5	4	80,0%
	BTS	377	283	660	704	-44	-6,3%
	BTS AG	3	22	25	40	-15	-37,5%
	DUT	10	11	21	13	8	61,5%
	DIP3 CNAM	1	4	5	6	-1	-16,7%
	Autre TH Niv III	44	141	185	171	14	8,2%
	Total	442	463	905	939	-34	-3,6%
Niveau IV	MC4	19	10	29	27	2	7,4%
	Bac professionnel	89	204	293	319	-26	-8,2%
	Bac pro agricole	13	40	53	62	-9	-14,5%
	BMA	0	3	3	3	0	0,0%
	BP	150	241	391	450	-59	-13,1%
	BPA	12	62	74	76	-2	-2,6%
	BP JEPS	15	24	39	15	24	160,0%
	Autre TH Niv IV	44	141	185	114	71	62,3%
	Total	342	725	1067	1066	1	0,1%
Niveau V	MC5	8	38	46	52	-6	-11,5%
	BPA Niv V	9	65	74	76	-2	-2,6%
	CAP	398	1497	1895	1877	18	1,0%
	CAPA	11	111	122	140	-18	-12,9%
	CSA Niv V	5	19	24	24	0	0,0%
	DIV-5	4	10	14	13	1	7,7%
	Autre TH Niv V	49	70	119	106	13	12,3%
	Total	484	1810	2294	2288	6	0,3%
Total tous diplômes confondus		1477	3146	4623	4630	-7	-0,2%

T4 - Effectifs d'apprentis par diplôme préparé et sexe - Situation au 31/12/2017

Direction Régionale de l'Agriculture et de la Forêt

Niveau	Diplôme	F	M	F + M
3	BTS AG	3	22	25
Total Niv 3		3	22	25
4	BACPRO	2	3	5
	BAC PRO AG	13	40	53
	BPA	12	62	74
	BP JEPS	9	8	17
	TH4-AG	1	26	27
Total Niv 4		37	139	176
5	BPA5	9	65	74
	CAPA	11	111	122
	CSA NIV 5		9	9
	BAPAAT	5	4	9
Total Niv 5		25	189	214
Total Organisme Gestionnaire		65	350	415

Chambre des Métiers et de l'Artisanat

Niveau	Diplôme	F	M	F + M
2	Licence	6	5	11
	Total Niv 2	6	5	11
3	BM	7	2	9
	BTS	64	90	154
	DIP3 CNAM	1	4	5
Total Niv 3		72	96	168
4	BACPRO	1	153	154
	BMA		3	3
	BP	137	199	336
	TH4-T	6	50	56
	TH4-X	2	24	26
	BTM	19	18	37
Total Niv 4		165	447	612
5	CAP	217	1128	1345
	DIV-5	4	10	14
	MC5	6	23	29
	TH5-M	9	4	13
	TH5-T		29	29
Total Niv 5		236	1194	1430
Total Organisme Gestionnaire		479	1742	2221

Chambre de Commerce et d'Industrie

Niveau	Diplôme	F	M	F + M
1	DSCG	12	7	19
	ING-ITI	3	11	14
	TH1-X	20	5	25
	TH1-C	14	18	32
Total Niv 1		49	41	90
2	DCG	15	10	25
	TH2-C	39	53	92
	TH2-X	31	2	33
Total Niv 2		85	65	150
3	BTS	237	129	366
	TH3-C	28	71	99
	TH3-T	13	57	70
	TH3-X	2	10	12
Total Niv 3		280	267	547
4	BACPRO	81	44	125
	BP	13	42	55
	MC4		8	8
	TH4-C	16	23	39
Total Niv 4		110	117	227
5	CAP	168	345	513
	CSA NIV 5	5	10	15
	MC5		11	11
Total Niv 5		173	366	539
Total Organisme Gestionnaire		697	856	1553

CFA Académique

Niveau	Diplôme	F	M	F + M
3	BTS	7	5	12
Total Niv 3		7	5	12
4	BACPRO	5	4	9
	MC4	19	2	21
Total Niv 4		24	6	30
5	CAP	13	24	37
	MC5	2	4	6
Total Niv 5		15	28	43
Total Organisme Gestionnaire		46	39	85

CFA AFPAR

Niveau	Diplôme	F	M	F + M
3	TH3-T		3	3
Total Niv 3			3	3
5	TH5-T	35	33	68
Total Niv 5		35	33	68
Total Organisme Gestionnaire		35	36	71

CFA privé

Niveau	Diplôme	F	M	F + M
3	BTS	69	59	128
Total Niv 3		69	59	128
Total Organisme Gestionnaire		69	59	128

CREPS

Niveau	Diplôme	F	M	F + M
3	DE JEPS	1		1
Total Niv 3		1		1
4	BP JEPS	6	16	22
Total Niv 4		6	16	22
Total Organisme Gestionnaire		7	16	23

Université

Niveau	Diplôme	F	M	F + M
1	MASTER	17	2	19
Total Niv 1		17	2	19
2	Licence	52	35	87
Total Niv 2		52	35	87
3	DUT	10	11	21
Total Niv 3		10	11	21
Total Organisme Gestionnaire		79	48	127

T4 - Effectifs d'apprentis par diplôme préparé et sexe - Situation au 31/12/2017

Tableau Récapitulatif : Département

Niveau	Groupe de diplôme	F	M	Total
1	DSCG	12	7	19
	ING-ITI	3	11	14
	MASTER	17	2	19
	TH1-X	20	5	25
	TH1-C	14	18	32
Total Niv 1		66	43	109
2	DCG	15	10	25
	Licence	58	40	98
	TH2-C	39	53	92
	TH2-X	31	2	33
Total Niv 2		143	105	248
3	BM	7	2	9
	BTS	377	283	660
	BTS AG	3	22	25
	DE JEPS	1		1
	DIP3 CNAM	1	4	5
	DUT	10	11	21
	TH3-C	28	71	99
	TH3-T	13	60	73
TH3-X	2	10	12	
Total Niv 3		442	463	905
4	BACPRO	89	204	293
	BAC PRO AG	13	40	53
	BMA		3	3
	BP	150	241	391
	BPA	12	62	74
	BP JEPS	15	24	39
	MC4	19	10	29
	TH4-AG	1	26	27
	TH4-C	16	23	39
	TH4-T	6	50	56
	TH4-X	2	24	26
	BTM	19	18	37
Total Niv 4		342	725	1067
5	BPA5	9	65	74

T4 - Effectifs d'apprentis par diplôme préparé et sexe - Situation au 31/12/2017

Niveau	Groupe de diplôme	F	M	Total
5	CAP	398	1497	1895
	CAPA	11	111	122
	CSA NIV 5	5	19	24
	DIV-5	4	10	14
	MC5	8	38	46
	TH5-M	9	4	13
	TH5-T	35	62	97
	BAPAAT	5	4	9
Total Niv 5		484	1810	2294
Total		1477	3146	4623

T5 - Répartition des apprentis par diplôme et spécialité préparés - Situation au 31/12/2017

Direction Régionale de l'Agriculture et de la Forêt

9740922J CFA AGRICOLE ST JOSEPH

Niveau	Diplôme	Spécialité	Cursus 1 an	1ère année cursus en 2 ans	2ème année cursus en 2 ans	1ère année cursus en 3 ans	Total	
3	BTS AG	PRODUCTIONS ANIMALES		9	5		14	
	Total BTS AG			9	5		14	
Total Niv 3				9	5		14	
4	BACPRO	BIO-INDUSTRIES DE TRANSFORMATION				5	5	
	Total BACPRO					5	5	
	BPA	RESPONSABLE D'ENTREPRISE AGRICOLE		13				13
		RESPONSABLE EXPLOITATION AGRICOLE				18		18
Total BPA			13	18			31	
Total Niv 4				13	18	5	36	
5	CAPA	AGRICULTURES DES REGIONS CHAUDES		8	3		11	
		METIERS DE L'AGRICULTURE		11	3		14	
		OPERATEUR EN INDUSTRIES AGROALIM SPE TRANSF DE PRODUITS ALIMENT		13	6		19	
	Total CAPA			32	12		44	
	BPA5	TPA / POLYCUltURE ELEVAGE		2	10		12	
		TPH ARBORICULTURE FRUITIERE		3	13		16	
		TPH HORTIC ORNEMENTALE LEGUMIERE		17	1		18	
		TRANSFO ALIM TRANSFO PROD ALIM		12	9		21	
		TRANSFO ALIM TRANSFO VIANDES		7			7	
	Total BPA5			41	33		74	
CSA NIV 5	TRACTEURS ET MACHINES AGRICOLES - UTILISATION ET MAINTENANCE	4				4		
Total CSA NIV 5			4			4		
Total Niv 5			4	73	45		122	
Total Site Formation			4	95	68	5	172	

T5 - Répartition des apprentis par diplôme et spécialité préparés - Situation au 31/12/2017

9741090S CFA AGRICOLE ST PAUL

Niveau	Diplôme	Spécialité	Cursus 1 an	1ère année cursus en 2 ans	2ème année cursus en 2 ans	1ère année cursus en 3 ans	2ème année cursus en 3 ans	3ème année cursus en 3 ans	Total
3	BTS AG	AMENAGEMENTS PAYSAGERS		8	3				11
		Total BTS AG		8	3				11
Total Niv 3				8	3				11
4	BAC PRO AG	CONDUITE ET GESTION DE L'EXPLOITATION AGRI SPE SYST A DOMINANTE CULTURES				5	4	8	17
		PRODUCTIONS HORTICOLES				5	4	4	13
	Total BAC PRO AG					10	8	12	30
	BPA	AMENAGEMENTS PAYSAGERS		9	8				17
		RESPONSABLE EXPLOITATION AGRICOLE		16	10				26
Total BPA			25	18				43	
Total Niv 4				25	18	10	8	12	73
5	CAPA	AGRICULTURES DES REGIONS CHAUDES		21	4				25
		JARDINIER PAYSAGISTE		14	14				28
		METIERS DE L'AGRICULTURE			3				3
		PALEFRENIER SOIGNEUR		7	2				9
	Total CAPA			42	23				65
	CSA NIV 5	TAILLE ET SOINS DES ARBRES	5						5
Total CSA NIV 5			5					5	
Total Niv 5			5	42	23				70
Total Site Formation			5	75	44	10	8	12	154

T5 - Répartition des apprentis par diplôme et spécialité préparés - Situation au 31/12/2017

9741595R CFA MFR MAISON FAMILIALE RURALE

Niveau	Diplôme	Spécialité	Cursus 1 an	1ère année cursus en 2 ans	2ème année cursus en 2 ans	2ème année cursus en 3 ans	3ème année cursus en 3 ans	Total
4	BAC PRO AG	TECHN CONSEIL VENTE EN ALIMENTATION SPE PRODUITS ALIMENTAIRES				13	10	23
	Total BAC PRO AG					13	10	23
	TH4-AG	TECHNICIEN AGRICOLE		11				11
		TECHNICIEN JARDINS ESPACES VERTS		9	7			16
	Total TH4-AG			20	7			27
	BP JEPS	SPECIALITE LOISIRS TOUS PUBLICS		9	8			17
Total BP JEPS			9	8			17	
Total Niv 4				29	15	13	10	67
5	CAPA	AGRICULTURES DES REGIONS CHAUDES		4	9			13
	Total CAPA			4	9			13
	BAPAAT	ASSISTANT ANIMATEUR TECHNICIEN	9					9
	Total BAPAAT			9				9
Total Niv 5			9	4	9			22
Total Site Formation			9	33	24	13	10	89

T5 - Répartition des apprentis par diplôme et spécialité préparés - Situation au 31/12/2017

Chambre des Métiers et de l'Artisanat

9740986D CFA LEON LEGROS STE CLOTILDE

Niveau	Diplôme	Spécialité	Cursus 1 an	1ère année cursus en 2 ans	2ème année cursus en 2 ans	1ère année cursus en 3 ans	2ème année cursus en 3 ans	3ème année cursus en 3 ans	Total	
3	BTS	DIETETIQUE		6	6				12	
		MANAGEMENT UNITES COMMERCIALES		14	9				23	
		METIERS DES SERV. A L'ENVIRONNEMENT		6	4				10	
	Total BTS			26	19				45	
Total Niv 3				26	19				45	
4	BACPRO	OUVRAGES DU BATIMENT METALLERIE				2	6	2	10	
	Total BACPRO					2	6	2	10	
	BP	BOUCHER			3	3				6
		BOULANGER			4	1				5
		CHARCUTIER-TRAITEUR				1				1
		COIFFURE			29	23				52
		ESTHETIQUE COSMETIQUE PARFUMERIE			14	12				26
		METALLIER			6	6				12
		PREPARATEUR EN PHARMACIE			19	22				41
	Total BP				75	68				143
	TH4-X	CONSEILLER SERVICES EN ELECTRODOMESTIQUE ET MULTIMEDIA		6						6
		TECHNICIEN SERVICES EN MULTIMEDIA		12						12
		VENDEUR ELECTRODOM MULTIMEDIA		8						8
	Total TH4-X			26						26
BTM	PATISSIER CONFISEUR GLACIER TRAIT			3	7				10	
Total BTM				3	7				10	
Total Niv 4			26	78	75	2	6	2	189	
5	CAP	AGENT DE PROPRETE ET D'HYGIENE		10	9				19	
		BOUCHER		27	19				46	
		BOULANGER		61	47				108	

T5 - Répartition des apprentis par diplôme et spécialité préparés - Situation au 31/12/2017

Niveau	Diplôme	Spécialité	Cursus 1 an	1ère année cursus en 2 ans	2ème année cursus en 2 ans	1ère année cursus en 3 ans	2ème année cursus en 3 ans	3ème année cursus en 3 ans	Total	
5	CAP	CHARCUTIER-TRAITEUR		22	12				34	
		COIFFURE		53	39				92	
		ESTHETIQUE COSMETIQUE PARFUMERIE		19	9				28	
		GLACIER FABRICANT		1	1				2	
		PATISSIER		74	36				110	
		SERRURERIE-METALLERIE		44	22				66	
		Total CAP			311	194				505
	MC5	BOULANGERIE SPECIALISEE (MC5)		13						13
		PATIS.GLACE.CHOC.CONFIS.SP. (MC5)		16						16
		Total MC5		29						29
	TH5-M	PREPARATEUR(TRICE) VENDEUR(SE) BOUCHERIE			1	3				4
		PREPARATEUR(TRICE) VENDEUR(SE) CHARCUTERIE TRAITEUR			2					2
		VENDEUR EN BOULANGERIE-PATISSERIE			7					7
		Total TH5-M			10	3				13
Total Niv 5			29	321	197				547	
Total Site Formation			55	425	291	2	6	2	781	

T5 - Répartition des apprentis par diplôme et spécialité préparés - Situation au 31/12/2017

9740987E ANT CFA ST ANDRE Annexe

Niveau	Diplôme	Spécialité	1ère année cursus en 2 ans	2ème année cursus en 2 ans	1ère année cursus en 3 ans	2ème année cursus en 3 ans	3ème année cursus en 3 ans	Total
3	BTS	AMENAGEMENT FINITION	8	9				17
		Total BTS	8	9				17
Total Niv 3			8	9				17
4	BACPRO	TRAVAUX PUBLICS			11	2	4	17
		Total BACPRO			11	2	4	17
	BP	MACON	10	10				20
		MENUISIER	4	3				7
		MENUISIER ALUMINIUM-VERRE	10	6				16
		MONTEUR INSTALLATIONS GENIE CLIM. ET SANITAIRE	12	11				23
		PEINTRE-APPLICATEUR DE REVETEMENT	4	14				18
Total BP	40	44					84	
Total Niv 4			40	44	11	2	4	101
5	CAP	CARRELEUR MOSAISTE	10	4				14
		CHARPENTIER BOIS	2					2
		CONSTRUCTEUR BOIS	5	3				8
		CONSTRUCTEUR CANALISATIONS TP	4	3				7
		CONSTRUCTEUR DE ROUTES	2					2
		CONSTRUCTEUR OUV.BAT.ALU.VER.M.S.	24	18				42
		ETANCHEUR BATIMENT TP	4					4
		INSTALLATEUR SANITAIRE	22	10				32
		MACON	24	27				51
		MAINTENANCE DE BATIMENTS DE COLLECTIVITES	13	10				23
		MENUISIER FABRICT MEN MOB AGENCMT	13	15				28
		PEINTRE-APPLICATEUR DE REVETEMENT	27	14				41
		PLATRIER-PLAQUISTE	11	6				17
Total CAP			161	110				271
Total Niv 5			161	110				271

T5 - Répartition des apprentis par diplôme et spécialité préparés - Situation au 31/12/2017

Niveau	Diplôme	Spécialité	1ère année cursus en 2 ans	2ème année cursus en 2 ans	1ère année cursus en 3 ans	2ème année cursus en 3 ans	3ème année cursus en 3 ans	Total
Total Site Formation			209	163	11	2	4	389

T5 - Répartition des apprentis par diplôme et spécialité préparés - Situation au 31/12/2017

9740988F ANT CFA ST PIERRE Annexe

Niveau	Diplôme	Spécialité	1ère année cursus en 2 ans	2ème année cursus en 2 ans	1ère année cursus en 3 ans	2ème année cursus en 3 ans	3ème année cursus en 3 ans	Total
3	BTS	MAINT.VEHIC.AUTO OPT. VEHIC.PART.	4	10				14
	Total BTS		4	10				14
	BM	COIFFEUR	7	2				9
	Total BM		7	2				9
Total Niv 3			11	12				23
4	BACPRO	MAINT.VEHIC.AUTO OPT. VEHIC.PART.			9	35	8	52
		MAINT.VEHIC.OPT VEHIC.TRANS.ROUT			4	9	6	19
		REPARATION DES CARROSSERIES				5	4	9
	Total BACPRO				13	49	18	80
	BP	COIFFURE	18	18				36
		MACON	2	9				11
		PREPARATEUR EN PHARMACIE	9	12				21
	Total BP		29	39				68
	BMA	EBENISTE		1	2			3
	Total BMA			1	2			3
Total Niv 4			29	40	15	49	18	151
5	CAP	COIFFURE	51	30				81
		EBENISTE		5				5
		ESTHETIQUE COSMETIQUE PARFUMERIE	21	5				26
		MACON	40	16				56
		MAINT.MAT. OPT.MAT.TP MANUTENTION	2	4				6
		MAINT.VEHIC.AUTO OPT. VEHIC.PART.	49	34				83
		MAINT.VEHIC.OPT MOTOCYCLES	9	3				12
		MAINT.VEHIC.OPT VEHIC.TRANS.ROUT	13	3				16
		MENUISIER FABRICT MEN MOB AGENCMT	10	6				16
		PATISSIER	22	13				35
PEINTURE EN CARROSSERIE	17	30				47		

T5 - Répartition des apprentis par diplôme et spécialité préparés - Situation au 31/12/2017

Niveau	Diplôme	Spécialité	1ère année cursus en 2 ans	2ème année cursus en 2 ans	1ère année cursus en 3 ans	2ème année cursus en 3 ans	3ème année cursus en 3 ans	Total
5	CAP	REPARATION DES CARROSSERIES	12	10				22
	Total CAP		246	159				405
	DIV-5	AMBULANCIER	13	1				14
	Total DIV-5		13	1				14
Total Niv 5			259	160				419
Total Site Formation			299	212	15	49	18	593

T5 - Répartition des apprentis par diplôme et spécialité préparés - Situation au 31/12/2017

9741089R ANT CFA ST GILLES LES HAUTS - DE L'OUEST

Niveau	Diplôme	Spécialité	Cursus 1 an	1ère année cursus en 2 ans	2ème année cursus en 2 ans	1ère année cursus en 3 ans	2ème année cursus en 3 ans	3ème année cursus en 3 ans	Total
2	Licence	METIERS DE L'ENTREPRENEURIAT	4						4
		OPTIQUE PROFESSIONNELLE	7						7
	Total Licence		11						11
Total Niv 2			11						11
3	BTS	OPTICIEN LUNETIER		17	32				49
		Total BTS			17	32			49
	DIP3 CNAM	ENTREPRENEUR DE PETITE ENTREPRISE	5						5
Total DIP3 CNAM		5						5	
Total Niv 3			5	17	32				54
4	BACPRO	PHOTOGRAPHE				2	1		3
		Total BACPRO					2	1	3
	TH4-T	INFOGRAPHISTE METTEUR EN PAGE		11	8				19
		TECHNICIEN EN LOGISTIQUE D'ENTREPOSAGE		13	12				25
	Total TH4-T			24	20				44
	BTM	ASS DIRIGEANT ENTREPRISE ARTISANALE (ADEA)	12						12
PROTHESISTE DENTAIRE					8	2	5	15	
Total BTM		12			8	2	5	27	
Total Niv 4			12	24	20	10	3	5	74
5	CAP	FLEURISTE		6	2				8
		OPERATEUR/OPERATRICE LOGISTIQUE		29	25				54
		SELLERIE GENERALE		3	2				5
		SERIGRAPHIE INDUSTRIELLE		5	2				7
		SIGNALETIQUE ENSEIGNE ET DECOR			3				3
Total CAP			43	34				77	
Total Niv 5				43	34				77
Total Site Formation			28	84	86	10	3	5	216

T5 - Répartition des apprentis par diplôme et spécialité préparés - Situation au 31/12/2017

9741177L ANT CFA LE PORT CH/METIERS

Niveau	Diplôme	Spécialité	Cursus 1 an	1ère année cursus en 2 ans	2ème année cursus en 2 ans	1ère année cursus en 3 ans	2ème année cursus en 3 ans	3ème année cursus en 3 ans	Total	
3	BTS	ELECTROTECHNIQUE		7	6				13	
		FLUIDES-NRJ-DOMOTIQ OP DOMOTIQ ET BATIMENTS COMMUNICANTS		3	6				9	
		FLUIDES-NRJ-DOMOTIQ OP FROID ET CONDITIONNEMENT AIR		3	4				7	
	Total BTS			13	16				29	
Total Niv 3				13	16				29	
4	BACPRO	ELECTROTEC. ENERG. EQUIP.COMMUNIC						10	10	
		METIERS DE L'ELECTRICITE ET DE SES ENVIRONNEMENTS CONNECTES				10	17		27	
		SYSTEMES ELECTRONIQUES NUMERIQUES						5	5	
		TECHNIC. FROID CONDITIONNEMENT AIR						2	2	
	Total BACPRO					10	17	17	44	
	BP	ELECTRICIEN(NE)			11					11
		INSTALLAT. ET EQUIPMENTS ELECTRIQ.				13				13
		INSTALLATEUR DEPANNEUR EN FROID ET CONDITIONNEMENT AIR			6	11				17
	Total BP				17	24				41
	TH4-T	TECH INTERV FROID CCIAL CLIMATISA			7					7
TECHNICIEN DES RESEAUX CABLES DE COMMUNICATIONS		5							5	
Total TH4-T			5	7					12	
Total Niv 4			5	24	24	10	17	17	97	
5	CAP	INSTALLATEUR EN FROID ET CONDITIONNEMENT D'AIR		24	9				33	
		PREP.& REAL. OUVRAGES ELECTRIQUES		35	19				54	
	Total CAP			59	28				87	
	TH5-T	INSTALLATEUR DE RESEAUX CABLES DE COMMUNICATION	29						29	
Total TH5-T			29						29	
Total Niv 5			29	59	28				116	
Total Site Formation			34	96	68	10	17	17	242	

T5 - Répartition des apprentis par diplôme et spécialité préparés - Situation au 31/12/2017

Chambre de Commerce et d'Industrie

9740983A CFA STE CLOTILDE COMMERCE ET SERVICES

Niveau	Diplôme	Spécialité	Cursus 1 an	1ère année cursus en 2 ans	2ème année cursus en 2 ans	2ème année cursus en 3 ans	3ème année cursus en 3 ans	Total
1	DSCG	COMPTABILITE ET GESTION		8	11			19
	Total DSCG			8	11			19
	TH1-X	MANAGER DES RH		13	12			25
	Total TH1-X			13	12			25
Total Niv 1				21	23			44
2	DCG	COMPTABILITE ET GESTION				12	13	25
	Total DCG					12	13	25
	TH2-C	RESPONSABLE EN COMMERCE EXTERIEUR (ESCE)	13					13
	Total TH2-C		13					13
	TH2-X	RESPONSABLE GESTION RH	28					28
Total TH2-X		28					28	
Total Niv 2			41			12	13	66
3	BTS	ASS.DE GEST.DE PME PMI A REF.EURO		28	13			41
		ASSISTANT DE MANAGER		35	37			72
		COMMUNICATION		14	6			20
		NEGOCIATION ET RELATION CLIENT		12	9			21
	Total BTS			89	65			154
	TH3-C	GESTIONNAIRE UNITE COMMERCIALE		9	13			22
Total TH3-C			9	13			22	
Total Niv 3				98	78			176
4	BACPRO	GESTION-ADMINISTRATION					14	14
	Total BACPRO						14	14
Total Niv 4							14	14
Total Site Formation			41	119	101	12	27	300

T5 - Répartition des apprentis par diplôme et spécialité préparés - Situation au 31/12/2017

9740984B ANT CFA ST PIERRE ANTENNE SUD

Niveau	Diplôme	Spécialité	Cursus 1 an	1ère année cursus en 2 ans	2ème année cursus en 2 ans	1ère année cursus en 3 ans	2ème année cursus en 3 ans	3ème année cursus en 3 ans	Total
2	TH2-C	CONTROLEUR GESTION		2					2
		RESPONSABLE MANAGER DISTRIBUTION	7						7
	Total TH2-C		7	2					9
	TH2-X	RESPONSABLE GESTION RH	5						5
	Total TH2-X		5						5
Total Niv 2			12	2					14
3	BTS	ASS.DE GEST.DE PME PMI A REF.EURO		31	24				55
		ASSISTANT DE MANAGER		25	22				47
	Total BTS			56	46				102
	TH3-C	GESTIONNAIRE UNITE COMMERCIALE		19	22				41
Total TH3-C			19	22				41	
Total Niv 3				75	68				143
4	BACPRO	COMMERCE				9	11	10	30
		GESTION-ADMINISTRATION				8	14	15	37
	Total BACPRO					17	25	25	67
	TH4-C	VENDEUR CONSEIL UNITE CCIALE	13						13
Total TH4-C		13						13	
Total Niv 4			13			17	25	25	80
5	CAP	EMPLOY.VENTE : PRDTS ALIMENTAIRES		2	7				9
		EMPL.VENTE: PRDTS EQUIP.COURANT		8	3				11
	Total CAP			10	10				20
Total Niv 5				10	10				20
Total Site Formation			25	87	78	17	25	25	257

T5 - Répartition des apprentis par diplôme et spécialité préparés - Situation au 31/12/2017

9740985C ANT CFA ST BENOIT ANTENNE EST

Niveau	Diplôme	Spécialité	Cursus 1 an	1ère année cursus en 2 ans	2ème année cursus en 2 ans	2ème année cursus en 3 ans	Total
3	BTS	ASSISTANT DE MANAGER		11	12		23
	Total BTS			11	12		23
	TH3-C	TECHNICIEN SUP RESEAUX TELECOMS		14	16		30
	Total TH3-C			14	16		30
Total Niv 3				25	28		53
4	BACPRO	GESTION-ADMINISTRATION				16	16
	Total BACPRO					16	16
	TH4-C	VENDEUR CONSEIL UNITE CCIALE	14				14
Total TH4-C			14				14
Total Niv 4			14			16	30
5	CAP	EMPLOY.VENTE : PRDTS ALIMENTAIRES		8	5		13
		EMPL.VENTE: PRDTS EQUIP.COURANT		7	5		12
	Total CAP			15	10		25
Total Niv 5				15	10		25
Total Site Formation			14	40	38	16	108

T5 - Répartition des apprentis par diplôme et spécialité préparés - Situation au 31/12/2017

9741084K CFA ST GILLES LES HAUTS CENTHOR

Niveau	Diplôme	Spécialité	Cursus 1 an	1ère année cursus en 2 ans	2ème année cursus en 2 ans	Total
4	BP	ARTS DE LA CUISINE		14	24	38
		ARTS DU SERVICE ET COMMERCIALISATION EN RESTAURATION		7	10	17
	Total BP			21	34	55
Total Niv 4				21	34	55
5	CAP	AGENT POLYVALENT DE RESTAURATION		55	27	82
		COMMERCIALISATION SERVICES HOTELERIE CAFE RESTAU.		52		52
		CUISINE		80	71	151
		RESTAURANT			19	19
		SERVICES EN BRASSERIE-CAFE			10	10
		SERVICES HOTELIERS				2
	Total CAP			187	129	316
MC5	CUISINIER DESSERTS RESTAU. (MC5)	11			11	
Total MC5			11		11	
Total Niv 5			11	187	129	327
Total Site Formation			11	208	163	382

T5 - Répartition des apprentis par diplôme et spécialité préparés - Situation au 31/12/2017

9741242G ANT CFA CIRFIM LE PORT - CHAMBRE DE COMMERCE ST DENIS

Niveau	Diplôme	Spécialité	Cursus 1 an	1ère année cursus en 2 ans	2ème année cursus en 2 ans	1ère année cursus en 3 ans	2ème année cursus en 3 ans	3ème année cursus en 3 ans	Total
2	TH2-C	RESPONSABLE QUALITE SECURITE SURETE ENVIRONNEMENT		10	14				24
		Total TH2-C		10	14				24
Total Niv 2				10	14				24
3	BTS	ASSISTANT DE MANAGER		20	17				37
		MAINT.SYST. OPTA SYSTEMES DE PRODUCTION		16	19				35
	Total BTS			36	36				72
	TH3-T	CONDUCTEUR DE TRAVAUX PUBLICS ROUTES CANALISATIONS		2					2
		CONDUCTEUR TAVAUX DU BATIMENT		8					8
Total TH3-T			10					10	
Total Niv 3				46	36				82
4	BACPRO	LOGISTIQUE				8	9	8	25
		Total BACPRO				8	9	8	25
	MC4	TECHNICIEN EN RESEAUX ELECTRIQUES	8						8
		Total MC4	8						8
	TH4-C	VENDEUR CONSEIL UNITE CCIALE	12						12
Total TH4-C			12					12	
Total Niv 4			20			8	9	8	45
5	CAP	CONDUCT ENGIN TVX PUB. CARRIERES		9	6				15
		Total CAP		9	6				15
Total Niv 5				9	6				15
Total Site Formation			20	65	56	8	9	8	166

T5 - Répartition des apprentis par diplôme et spécialité préparés - Situation au 31/12/2017

9741571P ANNEXE CFA CPOI/ CCIR COMMERCE ET SERVICE ST PIERRE

Niveau	Diplôme	Spécialité	1ère année cursus en 2 ans	2ème année cursus en 2 ans	3ème année cursus en 3 ans	Total
1	ING-ITI	TBTP CESI - BATIMENT ET TRAVAUX PUBLICS			14	14
		Total ING-ITI			14	14
	TH1-C	MANAGER ACHATS ET SUPPLY CHAIN	9	9		18
		Total TH1-C	9	9		18
Total Niv 1			9	9	14	32
2	TH2-C	RESPONSABLE LOGISTIQUE	11	3		14
		RESP UNITE PROD ET PROJET IND	9			9
	Total TH2-C		20	3		23
Total Niv 2			20	3		23
3	BTS	ASSISTANCE TECHNIQUE D'INGENIEUR	4	11		15
		Total BTS	4	11		15
	TH3-T	CONDUCTEUR DE TRAVAUX PUBLICS ROUTES CANALISATIONS	2			2
		CONDUCTEUR TAVAUX DU BATIMENT	10			10
		TECHNICIEN SUPERIEUR EN TRANSPORTS LOGISTIQUES	13	8		21
		TECHNICIEN SUP METHOD EXPLOIT LOGISTIQUE	16	11		27
	Total TH3-T		41	19		60
	TH3-X	RESPONSABLE CHANTIER BATIMENT		12		12
Total TH3-X			12		12	
Total Niv 3			45	42		87
4	BACPRO	LOGISTIQUE			3	3
		Total BACPRO			3	3
Total Niv 4					3	3
5	CAP	CONDUCTEUR ROUTIER MARCHANDISES	17	15		32
		Total CAP	17	15		32
Total Niv 5			17	15		32
Total Site Formation			91	69	17	177

T5 - Répartition des apprentis par diplôme et spécialité préparés - Situation au 31/12/2017

9741572R ANNEXE CFA CPOI / CCIR - CENTHOR ST PIERRE

Niveau	Diplôme	Spécialité	Cursus 1 an	1ère année cursus en 2 ans	2ème année cursus en 2 ans	Total
5	CAP	AGENT POLYVALENT DE RESTAURATION		40	28	68
	Total CAP			40	28	68
	CSA NIV 5	RESTAURATION COLLECTIVE	15			15
	Total CSA NIV 5		15			15
Total Niv 5			15	40	28	83
Total Site Formation			15	40	28	83

9741592M ANT CENTHOR NORD COULEURS MELANGEES

Niveau	Diplôme	Spécialité	1ère année cursus en 2 ans	2ème année cursus en 2 ans	Total
5	CAP	AGENT POLYVALENT DE RESTAURATION	23	14	37
	Total CAP		23	14	37
Total Niv 5			23	14	37
Total Site Formation			23	14	37

T5 - Répartition des apprentis par diplôme et spécialité préparés - Situation au 31/12/2017

9741627A CFA / ECOLE SUPERIEURE REGIONALE DU NUMERIQUE

Niveau	Diplôme	Spécialité	Cursus 1 an	1ère année cursus en 2 ans	2ème année cursus en 2 ans	Total
1	TH1-C	MANAGER SYST. INFO. INFRASTRUCTURE		10	4	14
		Total TH1-C		10	4	14
Total Niv 1				10	4	14
2	TH2-C	CHEF PROJET MARKETING INTERNET	11			11
		CONCEPTEUR DE SYSTEMES D'INFORMATION	12			12
		Total TH2-C	23			23
Total Niv 2			23			23
3	TH3-C	DVPEUR INTGRTEUR SOLUTIONS NET		6		6
		Total TH3-C		6		6
Total Niv 3				6		6
Total Site Formation			23	16	4	43

T5 - Répartition des apprentis par diplôme et spécialité préparés - Situation au 31/12/2017

CFA Académique

9741588H CFA ACADEMIQUE

Niveau	Diplôme	Spécialité	Cursus 1 an	1ère année cursus en 2 ans	2ème année cursus en 2 ans	2ème année cursus en 3 ans	3ème année cursus en 3 ans	Total	
3	BTS	ASSURANCE		1				1	
		MANAGEMENT UNITES COMMERCIALES			3			3	
		NEGOCIATION ET RELATION CLIENT			5			5	
		SERVICES ET PRESTATIONS DES SECTEURS SANITAIRE ET SOCIAL		3				3	
	Total BTS				4	8			12
Total Niv 3				4	8			12	
4	BACPRO	ACCUEIL - RELATION CLIENTS USAGERS				2	3	5	
		PILOTE DE LIGNE DE PRODUCTION				2	2	4	
	Total BACPRO					4	5		9
	MC4	ACCUEIL DANS LES TRANSPORTS (MC4)	21					21	
Total MC4			21					21	
Total Niv 4			21			4	5	30	
5	CAP	AGENT DE PROPRETE ET D'HYGIENE		5	5			10	
		GARDIEN D'IMMEUBLE			11			11	
		METIERS DE LA BLANCHISSERIE		16				16	
	Total CAP			21	16			37	
	MC5	SURETE DES ESPACES OUVERTS AU PUBLIC (MC5)	6					6	
Total MC5			6					6	
Total Niv 5			6	21	16			43	
Total Site Formation			27	25	24	4	5	85	

T5 - Répartition des apprentis par diplôme et spécialité préparés - Situation au 31/12/2017

CFA AFPAR

9741599V SA CFA / AFPAR ST ANDRE

Niveau	Diplôme	Spécialité	Cursus 1 an	Total
5	TH5-T	CUISINIER	17	17
		INSTALLATEUR DE RESEAUX CABLES DE COMMUNICATION	12	12
		SOUDEUR	5	5
	Total TH5-T		34	34
Total Niv 5			34	34
Total Site Formation			34	34

9741626Z SA CFA / AFPAR ST PAUL

Niveau	Diplôme	Spécialité	Cursus 1 an	Total
5	TH5-T	ASSISTANT VIE FAMILLES	32	32
Total TH5-T			32	32
Total Niv 5			32	32
Total Site Formation			32	32

9741632F SA CFA / AFPAR ST PIERRE

Niveau	Diplôme	Spécialité	Cursus 1 an	Total
3	TH3-T	GESTIONNAIRE DE PAIE	3	3
		Total TH3-T		3
Total Niv 3			3	3
5	TH5-T	AGENT HOTELLERIE	2	2
		Total TH5-T		2
Total Niv 5			2	2
Total Site Formation			5	5

T5 - Répartition des apprentis par diplôme et spécialité préparés - Situation au 31/12/2017

CFA privé

9741570N CFA ENSEIGNEMENT CATHOLIQUE - CFA ECR ST DENIS

Niveau	Diplôme	Spécialité	1ère année cursus en 2 ans	2ème année cursus en 2 ans	Total
3	BTS	ASS.DE GEST.DE PME PMI A REF.EURO	6		6
		COMPTABILITE ET GESTION	15	18	33
		MANAGEMENT UNITES COMMERCIALES	16	14	30
		SERVICES INFORMATIQUES AUX ORGANISATIONS OPTA SOLUTIONS INFRASTRUCTURE, SYSTEMES ET RESEAUX	14	10	24
		TOURISME	16	19	35
	Total BTS			67	61
Total Niv 3			67	61	128
Total Site Formation			67	61	128

T5 - Répartition des apprentis par diplôme et spécialité préparés - Situation au 31/12/2017

CREPS

9740911X CTRE EDUCATION POPULAIRE SPORT - ST DENIS

Niveau	Diplôme	Spécialité	Cursus 1 an	Total
3	DE JEPS	DE JEPS PERFECTIONNEMENT SPORTIF	1	1
		Total DE JEPS	1	1
Total Niv 3			1	1
4	BP JEPS	ACT GYMNiques FORME ET FORCE	3	3
		ACTIVITES AQUATIQUES NATATION	8	8
		ACTIVITES EQUESTRES	2	2
		ACTIVITES PHYSIQUES POUR TOUS	7	7
		ACTIVITES SPORTS COLLECTIFS	2	2
		Total BP JEPS	22	22
Total Niv 4			22	22
Total Site Formation			23	23

T5 - Répartition des apprentis par diplôme et spécialité préparés - Situation au 31/12/2017

Université

9741566J CFA UNIVERSITE DE LA REUNION STE CLOTILDE

Niveau	Diplôme	Spécialité	Cursus 1 an	1ère année cursus en 2 ans	Total
1	MASTER	RESS HUM ET ORGANISATION		19	19
		Total MASTER		19	19
Total Niv 1				19	19
2	Licence	ACTIVITES ET TECHNIQ DE COMMUNIC SPE COMM DES ENTREPRISES, DES ASSOC ET DES COLLECT (LP)	12		12
		AGRONOMIE SPE CONSEIL DVPT AGRICOLE (LP)	6		6
		COMMERCE ET DISTRIBUTION	5		5
		COMM SPE COMMERCIALISATION BIENS ET SERVICES INDUS (LP)	9		9
		GESTION PROJETS CONDUITE TRAVAUX	7		7
		HOTELLERIE ET TOURISME SPE TOURISME, HANDICAP, ERGONOMIE, REMISE EN FORME, ENVIRONNEMENT (LP)	12		12
		INDUS AGRO-ALIM, ALIMENTATION SPE QUALITE, HYGIENE, SECURITE ET ENVIRONNEMENT - FILIERES AGRO-ALIMENTAIRES ET BIOLOGIQUES (LP)	8		8
		MAITRISE ENERGIES RENOUVELABLES (LP)	5		5
		MANAGEMENT ET GESTION DES ORGANISATIONS	5		5
		MEDIATION GEST PROJ CULTURELS	4		4
		RESEAUX ET TELECOMMUNICATIONS SPE RESEAUX SANS FIL ET SECURITE (LP)	14		14
Total Licence			87		87
Total Niv 2			87		87
3	DUT	GEA GEST. MANAGMT ORGANISATIONS	10		10
		RESEAUX ET TELECOMMUNICATIONS	11		11
		Total DUT	21		21
Total Niv 3			21		21
Total Site Formation			108	19	127

T5 - Répartition des apprentis par diplôme et spécialité préparés Récapitulatif Organisme Gestionnaire

Direction Régionale de l'Agriculture et de la Forêt

Niveau	Diplôme	Spécialité	Cursus 1 an	1ère année cursu s en 2 ans	2ème année cursu s en 2 ans	1ère année cursu s en 3 ans	2ème année cursu s en 3 ans	3ème année cursu s en 3 ans	Total
3	BTS AG	AMENAGEMENTS PAYSAGERS		8	3				11
		PRODUCTIONS ANIMALES		9	5				14
	Total BTS AG			17	8				25
Total Niv 3				17	8				25
4	BACPRO	BIO-INDUSTRIES DE TRANSFORMATION				5			5
	Total BACPRO					5			5
	BAC PRO AG	CONDUITE ET GESTION DE L'EXPLOITATION AGRI SPE SYST A DOMINANTE CULTURES				5	4	8	17
		PRODUCTIONS HORTICOLES				5	4	4	13
		TECHN CONSEIL VENTE EN ALIMENTATION SPE PRODUITS ALIMENTAIRES					13	10	23
	Total BAC PRO AG					10	21	22	53
	BPA	AMENAGEMENTS PAYSAGERS		9	8				17
		RESPONSABLE D'ENTREPRISE AGRICOLE		13					13
		RESPONSABLE EXPLOITATION AGRICOLE		16	28				44
	Total BPA			38	36				74
	TH4-AG	TECHNICIEN AGRICOLE		11					11
TECHNICIEN JARDINS ESPACES VERTS			9	7				16	
Total TH4-AG			20	7				27	
BP JEPS	SPECIALITE LOISIRS TOUS PUBLICS		9	8				17	
Total BP JEPS			9	8				17	
Total Niv 4				67	51	15	21	22	176
5	CAPA	AGRICULTURES DES REGIONS CHAUDES		33	16				49
		JARDINIER PAYSAGISTE		14	14				28
		METIERS DE L'AGRICULTURE		11	6				17
		OPERATEUR EN INDUSTRIES AGROALIM SPE TRANSF DE PRODUITS ALIMENT		13	6				19
		PALEFRENIER SOIGNEUR		7	2				9
	Total CAPA			78	44				122
	BPA5	TPA / POLY CULTURE ELEVAGE		2	10				12
TPH ARBORICULTURE FRUITIERE			3	13				16	
TPH HORTIC ORNEMENTALE LEGUMIERE			17	1				18	

T5 - Répartition des apprentis par diplôme et spécialité préparés Récapitulatif Organisme Gestionnaire

Niveau	Diplôme	Spécialité	Cursus 1 an	1ère année cursus en 2 ans	2ème année cursus en 2 ans	1ère année cursus en 3 ans	2ème année cursus en 3 ans	3ème année cursus en 3 ans	Total	
5	BPA5	TRANSFO ALIM TRANSFO PROD ALIM		12	9				21	
		TRANSFO ALIM TRANSFO VIANDES		7					7	
	Total BPA5			41	33				74	
	CSA NIV 5	TAILLE ET SOINS DES ARBRES	5						5	
		TRACTEURS ET MACHINES AGRICOLES - UTILISATION ET MAINTENANCE	4						4	
	Total CSA NIV 5			9					9	
	BAPAAT	ASSISTANT ANIMATEUR TECHNICIEN	9						9	
		Total BAPAAT			9					9
	Total Niv 5			18	119	77				214
	Total Organisme Gestionnaire			18	203	136	15	21	22	415

T5 - Répartition des apprentis par diplôme et spécialité préparés Récapitulatif Organisme Gestionnaire

Chambre des Métiers et de l'Artisanat

Niveau	Diplôme	Spécialité	Cursus 1 an	1ère année cursus en 2 ans	2ème année cursus en 2 ans	1ère année cursus en 3 ans	2ème année cursus en 3 ans	3ème année cursus en 3 ans	Total
2	Licence	METIERS DE L'ENTREPRENEURIAT	4						4
		OPTIQUE PROFESSIONNELLE	7						7
	Total Licence		11						11
Total Niv 2			11						11
3	BTS	AMENAGEMENT FINITION		8	9				17
		DIETETIQUE		6	6				12
		ELECTROTECHNIQUE		7	6				13
		FLUIDES-NRJ-DOMOTIQ OP DOMOTIQ ET BATIMENTS COMMUNICANTS		3	6				9
		FLUIDES-NRJ-DOMOTIQ OP FROID ET CONDITIONNEMENT AIR		3	4				7
		MAINT.VEHIC.AUTO OPT. VEHIC.PART.		4	10				14
		MANAGEMENT UNITES COMMERCIALES		14	9				23
		METIERS DES SERV. A L'ENVIRONNEMENT		6	4				10
	OPTICIEN LUNETIER		17	32				49	
	Total BTS			68	86				154
	BM	COIFFEUR		7	2				9
Total BM			7	2				9	
DIP3 CNAM	ENTREPRENEUR DE PETITE ENTREPRISE	5						5	
Total DIP3 CNAM		5						5	
Total Niv 3			5	75	88				168
4	BACPRO	ELECTROTEC. ENERG. EQUIP.COMMUNIC						10	10
		MAINT.VEHIC.AUTO OPT. VEHIC.PART.				9	35	8	52
		MAINT.VEHIC.OPT VEHIC.TRANS.ROUT				4	9	6	19
		METIERS DE L'ELECTRICITE ET DE SES ENVIRONNEMENTS CONNECTES				10	17		27
		OUVRAGES DU BATIMENT METALLERIE				2	6	2	10
		PHOTOGRAPHE				2	1		3
		REPARATION DES CARROSSERIES					5	4	9
		SYSTEMES ELECTRONIQUES NUMERIQUES						5	5
		TECHNIC. FROID CONDITIONNEMENT AIR						2	2
TRAVAUX PUBLICS					11	2	4	17	

T5 - Répartition des apprentis par diplôme et spécialité préparés Récapitulatif Organisme Gestionnaire

Niveau	Diplôme	Spécialité	Cursus 1 an	1ère année cursus en 2 ans	2ème année cursus en 2 ans	1ère année cursus en 3 ans	2ème année cursus en 3 ans	3ème année cursus en 3 ans	Total
4	Total BACPRO					38	75	41	154
	BP	BOUCHER		3	3				6
		BOULANGER		4	1				5
		CHARCUTIER-TRAITEUR			1				1
		COIFFURE		47	41				88
		ELECTRICIEN(NE)		11					11
		ESTHETIQUE COSMETIQUE PARFUMERIE		14	12				26
		INSTALLAT. ET EQUIPMTS ELECTRIQ.			13				13
		INSTALLATEUR DEPANNEUR EN FROID ET CONDITIONNEMENT AIR		6	11				17
		MACON		12	19				31
		MENUISIER		4	3				7
		MENUISIER ALUMINIUM-VERRE		10	6				16
		METALLIER		6	6				12
		MONTEUR INSTALLATIONS GENIE CLIM. ET SANITAIRE		12	11				23
		PEINTRE-APPLICATEUR DE REVETEMENT		4	14				18
		PREPARATEUR EN PHARMACIE		28	34				62
	Total BP			161	175				336
	BMA	EBENISTE			1	2			3
	Total BMA				1	2			3
	TH4-T	INFOGRAPHISTE METTEUR EN PAGE		11	8				19
		TECH INTERV FROID CCIAL CLIMATISA		7					7
		TECHNICIEN DES RESEAUX CABLES DE COMMUNICATIONS	5						5
		TECHNICIEN EN LOGISTIQUE D'ENTREPOSAGE		13	12				25
	Total TH4-T		5	31	20				56
	TH4-X	CONSEILLER SERVICES EN ELECTRODOMESTIQUE ET MULTIMEDIA	6						6
		TECHNICIEN SERVICES EN MULTIMEDIA	12						12
		VENDEUR ELECTRODOM MULTIMEDIA	8						8
Total TH4-X		26						26	
BTM	ASS DIRIGEANT ENTREPRISE ARTISANALE (ADEA)	12						12	
	PATISSIER CONFISEUR GLACIER TRAIT		3	7				10	
	PROTHESISTE DENTAIRE				8	2	5	15	
Total BTM		12	3	7	8	2	5	37	

T5 - Répartition des apprentis par diplôme et spécialité préparés Récapitulatif Organisme Gestionnaire

Niveau	Diplôme	Spécialité	Cursus 1 an	1ère année cursus en 2 ans	2ème année cursus en 2 ans	1ère année cursus en 3 ans	2ème année cursus en 3 ans	3ème année cursus en 3 ans	Total	
Total Niv 4			43	195	203	48	77	46	612	
5	CAP	AGENT DE PROPRETE ET D'HYGIENE		10	9				19	
		BOUCHER		27	19				46	
		BOULANGER		61	47				108	
		CARRELEUR MOSAISTE		10	4				14	
		CHARCUTIER-TRAITEUR		22	12				34	
		CHARPENTIER BOIS		2					2	
		COIFFURE			104	69				173
		CONSTRUCTEUR BOIS			5	3				8
		CONSTRUCTEUR CANALISATIONS TP			4	3				7
		CONSTRUCTEUR DE ROUTES			2					2
		CONSTRUCTEUR OUV.BAT.ALU.VER.M.S.			24	18				42
		EBENISTE				5				5
		ESTHETIQUE COSMETIQUE PARFUMERIE			40	14				54
		ETANCHEUR BATIMENT TP			4					4
		FLEURISTE			6	2				8
		GLACIER FABRICANT			1	1				2
		INSTALLATEUR EN FROID ET CONDITIONNEMENT D'AIR			24	9				33
		INSTALLATEUR SANITAIRE			22	10				32
		MACON			64	43				107
		MAINTENANCE DE BATIMENTS DE COLLECTIVITES			13	10				23
		MAINT.MAT. OPT.MAT.TP MANUTENTION			2	4				6
		MAINT.VEHIC.AUTO OPT. VEHIC.PART.			49	34				83
		MAINT.VEHIC.OPT MOTOCYCLES			9	3				12
		MAINT.VEHIC.OPT VEHIC.TRANS.ROUT			13	3				16
		MENUISIER FABRICT MEN MOB AGENCMT			23	21				44
		OPERATEUR/OPERATRICE LOGISTIQUE			29	25				54
PATISSIER			96	49				145		
PEINTRE-APPLICATEUR DE REVETEMENT			27	14				41		
PEINTURE EN CARROSSERIE			17	30				47		
PLATRIER-PLAQUISTE			11	6				17		
PREP.& REAL. OUVRAGES ELECTRIQUES			35	19				54		

T5 - Répartition des apprentis par diplôme et spécialité préparés Récapitulatif Organisme Gestionnaire

Niveau	Diplôme	Spécialité	Cursus 1 an	1ère année cursus en 2 ans	2ème année cursus en 2 ans	1ère année cursus en 3 ans	2ème année cursus en 3 ans	3ème année cursus en 3 ans	Total	
5	CAP	REPARATION DES CARROSSERIES		12	10				22	
		SELLERIE GENERALE		3	2				5	
		SERIGRAPHIE INDUSTRIELLE		5	2				7	
		SERRURERIE-METALLERIE		44	22				66	
		SIGNALETIQUE ENSEIGNE ET DECOR				3			3	
	Total CAP				820	525				1345
	MC5	BOULANGERIE SPECIALISEE (MC5)		13						13
		PATIS.GLACE.CHOC.CONFIS.SP. (MC5)		16						16
	Total MC5			29						29
	DIV-5	AMBULANCIER			13	1				14
	Total DIV-5				13	1				14
	TH5-M	PREPARATEUR(TRICE) VENDEUR(SE) BOUCHERIE			1	3				4
		PREPARATEUR(TRICE) VENDEUR(SE) CHARCUTERIE TRAITEUR			2					2
		VENDEUR EN BOULANGERIE-PATISSERIE			7					7
	Total TH5-M				10	3				13
TH5-T	INSTALLATEUR DE RESEAUX CABLES DE COMMUNICATION		29						29	
Total TH5-T			29						29	
Total Niv 5			58	843	529				1430	
Total Organisme Gestionnaire			117	1113	820	48	77	46	2221	

T5 - Répartition des apprentis par diplôme et spécialité préparés Récapitulatif Organisme Gestionnaire

Chambre de Commerce et d'Industrie

Niveau	Diplôme	Spécialité	Cursus 1 an	1ère année cursus en 2 ans	2ème année cursus en 2 ans	1ère année cursus en 3 ans	2ème année cursus en 3 ans	3ème année cursus en 3 ans	Total
1	DSCG	COMPTABILITE ET GESTION		8	11				19
	Total DSCG			8	11				19
	ING-ITI	TBTP CESI - BATIMENT ET TRAVAUX PUBLICS						14	14
	Total ING-ITI								14
	TH1-X	MANAGER DES RH		13	12				25
	Total TH1-X			13	12				25
	TH1-C	MANAGER ACHATS ET SUPPLY CHAIN		9	9				18
MANAGER SYST. INFO. INFRASTRUCTURE			10	4				14	
Total TH1-C			19	13				32	
Total Niv 1				40	36			14	90
2	DCG	COMPTABILITE ET GESTION					12	13	25
	Total DCG						12	13	25
	TH2-C	CHEF PROJET MARKETING INTERNET	11						11
		CONCEPTEUR DE SYSTEMES D'INFORMATION	12						12
		CONTROLEUR GESTION		2					2
		RESPONSABLE EN COMMERCE EXTERIEUR (ESCE)	13						13
		RESPONSABLE LOGISTIQUE		11	3				14
		RESPONSABLE MANAGER DISTRIBUTION	7						7
		RESPONSABLE QUALITE SECURITE SURETE ENVIRONNEMENT		10	14				24
	RESP UNITE PROD ET PROJET IND		9					9	
Total TH2-C		43	32	17				92	
TH2-X	RESPONSABLE GESTION RH	33						33	
Total TH2-X		33						33	
Total Niv 2			76	32	17		12	13	150
3	BTS	ASS.DE GEST.DE PME PMI A REF.EURO		59	37				96
		ASSISTANCE TECHNIQUE D'INGENIEUR		4	11				15
		ASSISTANT DE MANAGER		91	88				179
		COMMUNICATION		14	6				20
		MAINT.SYST. OPTA SYSTEMES DE PRODUCTION		16	19				35
		NEGOCIATION ET RELATION CLIENT		12	9				21
Total BTS			196	170				366	

T5 - Répartition des apprentis par diplôme et spécialité préparés Récapitulatif Organisme Gestionnaire

Niveau	Diplôme	Spécialité	Cursus 1 an	1ère année cursus en 2 ans	2ème année cursus en 2 ans	1ère année cursus en 3 ans	2ème année cursus en 3 ans	3ème année cursus en 3 ans	Total	
3	TH3-C	DVPEUR INTGRTEUR SOLUTIONS NET		6					6	
		GESTIONNAIRE UNITE COMMERCIALE		28	35				63	
		TECHNICIEN SUP RESEAUX TELECOMS		14	16				30	
			Total TH3-C		48	51				99
	TH3-T	CONDUCTEUR DE TRAVAUX PUBLICS ROUTES CANALISATIONS		4						4
		CONDUCTEUR TAVAUX DU BATIMENT		18						18
		TECHNICIEN SUPERIEUR EN TRANSPORTS LOGISTIQUES		13	8					21
		TECHNICIEN SUP METHOD EXPLOIT LOGISTIQUE		16	11					27
			Total TH3-T		51	19				70
	TH3-X	RESPONSABLE CHANTIER BATIMENT			12					12
			Total TH3-X			12				12
	Total Niv 3				295	252				547
4	BACPRO	COMMERCE				9	11	10	30	
		GESTION-ADMINISTRATION				8	30	29	67	
		LOGISTIQUE				8	9	11	28	
			Total BACPRO				25	50	50	125
	BP	ARTS DE LA CUISINE		14	24					38
		ARTS DU SERVICE ET COMMERCIALISATION EN RESTAURATION		7	10					17
			Total BP		21	34				55
	MC4	TECHNICIEN EN RESEAUX ELECTRIQUES	8							8
			Total MC4	8						8
	TH4-C	VENDEUR CONSEIL UNITE CCIALE	39							39
		Total TH4-C	39						39	
Total Niv 4			47	21	34	25	50	50	227	
5	CAP	AGENT POLYVALENT DE RESTAURATION		118	69				187	
		COMMERCIALISATION SERVICES HOTELERIE CAFE RESTAU.		52					52	
		CONDUCT ENGIN TVX PUB. CARRIERES		9	6				15	
		CONDUCTEUR ROUTIER MARCHANDISES		17	15				32	
		CUISINE		80	71				151	
		EMPLOY.VENTE : PRDTS ALIMENTAIRES		10	12				22	
		EMPL.VENTE: PRDTS EQUIP.COURANT		15	8				23	
		RESTAURANT			19					19

T5 - Répartition des apprentis par diplôme et spécialité préparés Récapitulatif Organisme Gestionnaire

Niveau	Diplôme	Spécialité	Cursus 1 an	1ère année cursus en 2 ans	2ème année cursus en 2 ans	1ère année cursus en 3 ans	2ème année cursus en 3 ans	3ème année cursus en 3 ans	Total	
5	CAP	SERVICES EN BRASSERIE-CAFE			10				10	
		SERVICES HOTELIERS			2				2	
	Total CAP			301	212				513	
	MC5	CUISINIER DESSERTS RESTAU. (MC5)	11						11	
		Total MC5		11						11
	CSA NIV 5	RESTAURATION COLLECTIVE	15						15	
		Total CSA NIV 5		15						15
	Total Niv 5			26	301	212				539
	Total Organisme Gestionnaire			149	689	551	25	62	77	1553

T5 - Répartition des apprentis par diplôme et spécialité préparés Récapitulatif Organisme Gestionnaire

CFA Académique

Niveau	Diplôme	Spécialité	Cursus 1 an	1ère année cursus en 2 ans	2ème année cursus en 2 ans	2ème année cursus en 3 ans	3ème année cursus en 3 ans	Total	
3	BTS	ASSURANCE		1				1	
		MANAGEMENT UNITES COMMERCIALES			3			3	
		NEGOCIATION ET RELATION CLIENT			5			5	
		SERVICES ET PRESTATIONS DES SECTEURS SANITAIRE ET SOCIAL		3				3	
	Total BTS				4	8			12
Total Niv 3				4	8			12	
4	BACPRO	ACCUEIL - RELATION CLIENTS USAGERS				2	3	5	
		PILOTE DE LIGNE DE PRODUCTION				2	2	4	
	Total BACPRO					4	5		9
	MC4	ACCUEIL DANS LES TRANSPORTS (MC4)	21					21	
	Total MC4		21						21
Total Niv 4			21			4	5	30	
5	CAP	AGENT DE PROPLETE ET D'HYGIENE		5	5			10	
		GARDIEN D'IMMEUBLE			11			11	
		METIERS DE LA BLANCHISSERIE		16				16	
	Total CAP			21	16			37	
	MC5	SURETE DES ESPACES OUVERTS AU PUBLIC (MC5)	6					6	
Total MC5		6						6	
Total Niv 5			6	21	16			43	
Total Organisme Gestionnaire			27	25	24	4	5	85	

T5 - Répartition des apprentis par diplôme et spécialité préparés Récapitulatif Organisme Gestionnaire

CFA AFPAR

Niveau	Diplôme	Spécialité	Cursus 1 an	Total
3	TH3-T	GESTIONNAIRE DE PAIE	3	3
		Total TH3-T	3	3
Total Niv 3			3	3
5	TH5-T	AGENT HOTELLERIE	2	2
		ASSISTANT VIE FAMILLES	32	32
		CUISINIER	17	17
		INSTALLATEUR DE RESEAUX CABLES DE COMMUNICATION	12	12
		SOUDEUR	5	5
		Total TH5-T	68	68
Total Niv 5			68	68
Total Organisme Gestionnaire			71	71

T5 - Répartition des apprentis par diplôme et spécialité préparés Récapitulatif Organisme Gestionnaire

CFA privé

Niveau	Diplôme	Spécialité	1ère année cursus en 2 ans	2ème année cursus en 2 ans	Total
3	BTS	ASS.DE GEST.DE PME PMI A REF.EURO	6		6
		COMPTABILITE ET GESTION	15	18	33
		MANAGEMENT UNITES COMMERCIALES	16	14	30
		SERVICES INFORMATIQUES AUX ORGANISATIONS OPTA SOLUTIONS INFRASTRUCTURE, SYSTEMES ET RESEAUX	14	10	24
		TOURISME	16	19	35
	Total BTS			67	61
Total Niv 3			67	61	128
Total Organisme Gestionnaire			67	61	128

T5 - Répartition des apprentis par diplôme et spécialité préparés Récapitulatif Organisme Gestionnaire

CREPS

Niveau	Diplôme	Spécialité	Cursus 1 an	Total
3	DE JEPS	DE JEPS PERFECTIONNEMENT SPORTIF	1	1
		Total DE JEPS	1	1
Total Niv 3			1	1
4	BP JEPS	ACT GYMNIQUES FORME ET FORCE	3	3
		ACTIVITES AQUATIQUES NATATION	8	8
		ACTIVITES EQUESTRES	2	2
		ACTIVITES PHYSIQUES POUR TOUS	7	7
		ACTIVITES SPORTS COLLECTIFS	2	2
		Total BP JEPS	22	22
Total Niv 4			22	22
Total Organisme Gestionnaire			23	23

T5 - Répartition des apprentis par diplôme et spécialité préparés Récapitulatif Organisme Gestionnaire

Université

Niveau	Diplôme	Spécialité	Cursus 1 an	1ère année cursus en 2 ans	Total
1	MASTER	RESS HUM ET ORGANISATION		19	19
		Total MASTER		19	19
Total Niv 1				19	19
2	Licence	ACTIVITES ET TECHNIQ DE COMMUNIC SPE COMM DES ENTREPRISES, DES ASSOC ET DES COLLECT (LP)	12		12
		AGRONOMIE SPE CONSEIL DVPT AGRICOLE (LP)	6		6
		COMMERCE ET DISTRIBUTION	5		5
		COMM SPE COMMERCIALISATION BIENS ET SERVICES INDUS (LP)	9		9
		GESTION PROJETS CONDUITE TRAVAUX	7		7
		HOTELLERIE ET TOURISME SPE TOURISME, HANDICAP, ERGONOMIE, REMISE EN FORME, ENVIRONNEMENT (LP)	12		12
		INDUS AGRO-ALIM, ALIMENTATION SPE QUALITE, HYGIENE, SECURITE ET ENVIRONN - FILIERES AGRO-ALIMENTAIRES ET BIOLOGIQUES (LP)	8		8
		MAITRISE ENERGIES RENOUVELABLES (LP)	5		5
		MANAGEMENT ET GESTION DES ORGANISATIONS	5		5
		MEDIATION GEST PROJ CULTURELS	4		4
		RESEAUX ET TELECOMMUNICATIONS SPE RESEAUX SANS FIL ET SECURITE (LP)	14		14
Total Licence			87		87
Total Niv 2			87		87
3	DUT	GEA GEST. MANAGMT ORGANISATIONS	10		10
		RESEAUX ET TELECOMMUNICATIONS	11		11
		Total DUT	21		21
Total Niv 3			21		21
Total Organisme Gestionnaire			108	19	127

T5 - Répartition des apprentis par diplôme et spécialité préparés - Récapitulatif Département

Niveau	Diplôme	Spécialité	Cursus 1 an	1ère année cursus en 2 ans	2ème année cursus en 2 ans	1ère année cursus en 3 ans	2ème année cursus en 3 ans	3ème année cursus en 3 ans	Total	
1	DSCG	COMPTABILITE ET GESTION		8	11				19	
	Total DSCG			8	11				19	
	ING-ITI	TBTP CESI - BATIMENT ET TRAVAUX PUBLICS						14	14	
	Total ING-ITI							14	14	
	MASTER	RESS HUM ET ORGANISATION		19					19	
	Total MASTER			19					19	
	TH1-X	MANAGER DES RH		13	12				25	
	Total TH1-X			13	12				25	
	TH1-C	MANAGER ACHATS ET SUPPLY CHAIN		9	9					18
		MANAGER SYST. INFO. INFRASTRUCTURE		10	4					14
Total TH1-C			19	13					32	
Total Niv 1				59	36			14	109	
2	DCG	COMPTABILITE ET GESTION					12	13	25	
	Total DCG						12	13	25	
	Licence	ACTIVITES ET TECHNIQ DE COMMUNIC SPE COMM DES ENTREPRISES, DES ASSOC ET DES COLLECT (LP)		12						12
		AGRONOMIE SPE CONSEIL DVPT AGRICOLE (LP)		6						6
		COMMERCE ET DISTRIBUTION		5						5
		COMM SPE COMMERCIALISATION BIENS ET SERVICES INDUS (LP)		9						9
		GESTION PROJETS CONDUITE TRAVAUX		7						7
		HOTELLERIE ET TOURISME SPE TOURISME, HANDICAP, ERGONOMIE, REMISE EN FORME, ENVIRONNEMENT (LP)		12						12
		INDUS AGRO-ALIM, ALIMENTATION SPE QUALITE, HYGIENE, SECURITE ET ENVIRONNEMENT - FILIERES AGRO-ALIMENTAIRES ET BIOLOGIQUES (LP)		8						8
		MAITRISE ENERGIES RENOUVELABLES (LP)		5						5
		MANAGEMENT ET GESTION DES ORGANISATIONS		5						5
		MEDIATION GEST PROJ CULTURELS		4						4
		METIERS DE L'ENTREPRENEURIAT		4						4
		OPTIQUE PROFESSIONNELLE		7						7

T5 - Répartition des apprentis par diplôme et spécialité préparés - Récapitulatif Département

Niveau	Diplôme	Spécialité	Cursus 1 an	1ère année cursus en 2 ans	2ème année cursus en 2 ans	1ère année cursus en 3 ans	2ème année cursus en 3 ans	3ème année cursus en 3 ans	Total	
2	Licence	RESEAUX ET TELECOMMUNICATIONS SPE RESEAUX SANS FIL ET SECURITE (LP)	14						14	
		Total Licence	98						98	
	TH2-C	CHEF PROJET MARKETING INTERNET	11							11
		CONCEPTEUR DE SYSTEMES D'INFORMATION	12							12
		CONTROLEUR GESTION		2						2
		RESPONSABLE EN COMMERCE EXTERIEUR (ESCE)	13							13
		RESPONSABLE LOGISTIQUE		11	3					14
		RESPONSABLE MANAGER DISTRIBUTION	7							7
		RESPONSABLE QUALITE SECURITE SURETE ENVIRONNEMENT		10	14					24
	RESP UNITE PROD ET PROJET IND		9						9	
	Total TH2-C	43	32	17					92	
TH2-X	RESPONSABLE GESTION RH	33							33	
	Total TH2-X	33							33	
Total Niv 2			174	32	17		12	13	248	
3	BTS	AMENAGEMENT FINITION		8	9				17	
		ASS.DE GEST.DE PME PMI A REF.EURO		65	37				102	
		ASSISTANCE TECHNIQUE D'INGENIEUR		4	11				15	
		ASSISTANT DE MANAGER		91	88				179	
		ASSURANCE		1					1	
		COMMUNICATION		14	6				20	
		COMPTABILITE ET GESTION		15	18				33	
		DIETETIQUE		6	6				12	
		ELECTROTECHNIQUE		7	6				13	
		FLUIDES-NRJ-DOMOTIQ OP DOMOTIQ ET BATIMENTS COMMUNICANTS		3	6				9	
		FLUIDES-NRJ-DOMOTIQ OP FROID ET CONDITIONNEMENT AIR		3	4				7	
		MAINT.SYST. OPTA SYSTEMES DE PRODUCTION		16	19				35	
		MAINT.VEHIC.AUTO OPT. VEHIC.PART.		4	10				14	
		MANAGEMENT UNITES COMMERCIALES		30	26				56	
METIERS DES SERV. A L'ENVIRONNEMENT		6	4				10			

T5 - Répartition des apprentis par diplôme et spécialité préparés - Récapitulatif Département

Niveau	Diplôme	Spécialité	Cursus 1 an	1ère année cursus en 2 ans	2ème année cursus en 2 ans	1ère année cursus en 3 ans	2ème année cursus en 3 ans	3ème année cursus en 3 ans	Total	
3	BTS	NEGOCIATION ET RELATION CLIENT		12	14				26	
		OPTICIEN LUNETIER		17	32				49	
		SERVICES ET PRESTATIONS DES SECTEURS SANITAIRE ET SOCIAL		3					3	
		SERVICES INFORMATIQUES AUX ORGANISATIONS OPTA SOLUTIONS INFRASTRUCTURE, SYSTEMES ET RESEAUX		14	10				24	
		TOURISME		16	19				35	
	Total BTS				335	325				660
	BTS AG	AMENAGEMENTS PAYSAGERS			8	3				11
		PRODUCTIONS ANIMALES			9	5				14
	Total BTS AG				17	8				25
	TH3-C	DVPEUR INTGRTEUR SOLUTIONS NET			6					6
		GESTIONNAIRE UNITE COMMERCIALE			28	35				63
		TECHNICIEN SUP RESEAUX TELECOMS			14	16				30
	Total TH3-C				48	51				99
	TH3-T	CONDUCTEUR DE TRAVAUX PUBLICS ROUTES CANALISATIONS			4					4
		CONDUCTEUR TAVAUX DU BATIMENT			18					18
		GESTIONNAIRE DE PAIE	3							3
		TECHNICIEN SUPERIEUR EN TRANSPORTS LOGISTIQUES			13	8				21
		TECHNICIEN SUP METHOD EXPLOIT LOGISTIQUE			16	11				27
	Total TH3-T			3	51	19				73
	TH3-X	RESPONSABLE CHANTIER BATIMENT				12				12
	Total TH3-X					12				12
	BM	COIFFEUR			7	2				9
	Total BM				7	2				9
DIP3 CNAM	ENTREPRENEUR DE PETITE ENTREPRISE		5						5	
Total DIP3 CNAM			5						5	
DUT	GEA GEST. MANAGMT ORGANISATIONS		10						10	
	RESEAUX ET TELECOMMUNICATIONS		11						11	
Total DUT			21						21	
DE JEPS	DE JEPS PERFECTIONNEMENT SPORTIF		1						1	

T5 - Répartition des apprentis par diplôme et spécialité préparés - Récapitulatif Département

Niveau	Diplôme	Spécialité	Cursus 1 an	1ère année cursus en 2 ans	2ème année cursus en 2 ans	1ère année cursus en 3 ans	2ème année cursus en 3 ans	3ème année cursus en 3 ans	Total	
3		Total DE JEPS	1						1	
		Total Niv 3	30	458	417				905	
4	BACPRO	ACCUEIL - RELATION CLIENTS USAGERS					2	3	5	
		BIO-INDUSTRIES DE TRANSFORMATION				5			5	
		COMMERCE				9	11	10	30	
		ELECTROTEC. ENERG. EQUIP.COMMUNIC						10	10	
		GESTION-ADMINISTRATION				8	30	29	67	
		LOGISTIQUE				8	9	11	28	
		MAINT.VEHIC.AUTO OPT. VEHIC.PART.				9	35	8	52	
		MAINT.VEHIC.OPT VEHIC.TRANS.ROUT				4	9	6	19	
		METIERS DE L'ELECTRICITE ET DE SES ENVIRONNEMENTS CONNECTES				10	17		27	
		OUVRAGES DU BATIMENT METALLERIE				2	6	2	10	
		PHOTOGRAPHE				2	1		3	
		PILOTE DE LIGNE DE PRODUCTION					2	2	4	
		REPARATION DES CARROSSERIES					5	4	9	
		SYSTEMES ELECTRONIQUES NUMERIQUES						5	5	
	TECHNIC. FROID CONDITIONNEMT AIR						2	2		
	TRAVAUX PUBLICS					11	2	4	17	
			Total BACPRO				68	129	96	293
		BAC PRO AG	CONDUITE ET GESTION DE L'EXPLOITATION AGRI SPE SYST A DOMINANTE CULTURES				5	4	8	17
			PRODUCTIONS HORTICOLES				5	4	4	13
			TECHN CONSEIL VENTE EN ALIMENTATION SPE PRODUITS ALIMENTAIRES					13	10	23
		Total BAC PRO AG				10	21	22	53	
	BP	ARTS DE LA CUISINE		14	24				38	
		ARTS DU SERVICE ET COMMERCIALISATION EN RESTAURATION		7	10				17	
		BOUCHER		3	3				6	
		BOULANGER		4	1				5	
		CHARCUTIER-TRAITEUR				1			1	

T5 - Répartition des apprentis par diplôme et spécialité préparés - Récapitulatif Département

Niveau	Diplôme	Spécialité	Cursus 1 an	1ère année cursus en 2 ans	2ème année cursus en 2 ans	1ère année cursus en 3 ans	2ème année cursus en 3 ans	3ème année cursus en 3 ans	Total	
4	BP	COIFFURE		47	41				88	
		ELECTRICIEN(NE)		11					11	
		ESTHETIQUE COSMETIQUE PARFUMERIE		14	12				26	
		INSTALLAT. ET EQUIPMTS ELECTRIQ.			13				13	
		INSTALLATEUR DEPANNEUR EN FROID ET CONDITIONNEMENT AIR		6	11				17	
		MACON		12	19				31	
		MENUISIER		4	3				7	
		MENUISIER ALUMINIUM-VERRE		10	6				16	
		METALLIER		6	6				12	
		MONTEUR INSTALLATIONS GENIE CLIM. ET SANITAIRE		12	11				23	
		PEINTRE-APPLICATEUR DE REVETEMENT		4	14				18	
		PREPARATEUR EN PHARMACIE		28	34				62	
				Total BP		182	209			
	BPA	AMENAGEMENTS PAYSAGERS			9	8				17
		RESPONSABLE D'ENTREPRISE AGRICOLE			13					13
		RESPONSABLE EXPLOITATION AGRICOLE			16	28				44
			Total BPA		38	36				74
	BMA	EBENISTE				1	2			3
			Total BMA			1	2			3
	MC4	ACCUEIL DANS LES TRANSPORTS (MC4)		21						21
		TECHNICIEN EN RESEAUX ELECTRIQUES		8						8
			Total MC4	29						29
	TH4-AG	TECHNICIEN AGRICOLE			11					11
		TECHNICIEN JARDINS ESPACES VERTS			9	7				16
			Total TH4-AG		20	7				27
	TH4-C	VENDEUR CONSEIL UNITE CCIALE		39						39
			Total TH4-C	39						39
TH4-T	INFOGRAPHISTE METTEUR EN PAGE			11	8				19	
	TECH INTERV FROID CCIAL CLIMATISA			7					7	
	TECHNICIEN DES RESEAUX CABLES DE COMMUNICATIONS		5						5	

T5 - Répartition des apprentis par diplôme et spécialité préparés - Récapitulatif Département

Niveau	Diplôme	Spécialité	Cursus 1 an	1ère année cursus en 2 ans	2ème année cursus en 2 ans	1ère année cursus en 3 ans	2ème année cursus en 3 ans	3ème année cursus en 3 ans	Total
4	TH4-T	TECHNICIEN EN LOGISTIQUE D'ENTREPOSAGE		13	12				25
		Total TH4-T	5	31	20				56
	TH4-X	CONSEILLER SERVICES EN ELECTRODOMESTIQUE ET MULTIMEDIA	6						6
		TECHNICIEN SERVICES EN MULTIMEDIA	12						12
		VENDEUR ELECTRODOM MULTIMEDIA	8						8
		Total TH4-X	26						26
	BP JEPS	ACT GYMNIQUES FORME ET FORCE	3						3
		ACTIVITES AQUATIQUES NATATION	8						8
		ACTIVITES EQUESTRES	2						2
		ACTIVITES PHYSIQUES POUR TOUS	7						7
		ACTIVITES SPORTS COLLECTIFS	2						2
		SPECIALITE LOISIRS TOUS PUBLICS		9	8				17
		Total BP JEPS	22	9	8				39
	BTM	ASS DIRIGEANT ENTREPRISE ARTISANALE (ADEA)	12						12
		PATISSIER CONFISEUR GLACIER TRAIT		3	7				10
		PROTHESISTE DENTAIRE				8	2	5	15
		Total BTM	12	3	7	8	2	5	37
Total Niv 4			133	283	288	88	152	123	1067
5	CAP	AGENT DE PROPRETE ET D'HYGIENE		15	14				29
		AGENT POLYVALENT DE RESTAURATION		118	69				187
		BOUCHER		27	19				46
		BOULANGER		61	47				108
		CARRELEUR MOSAISTE		10	4				14
		CHARCUTIER-TRAITEUR		22	12				34
		CHARPENTIER BOIS		2					2
		COIFFURE		104	69				173
		COMMERCIALISATION SERVICES HOTELERIE CAFE RESTAU.		52					52
		CONDUCT ENGIN TVX PUB. CARRIERES		9	6				15
		CONDUCTEUR ROUTIER MARCHANDISES		17	15				32

T5 - Répartition des apprentis par diplôme et spécialité préparés - Récapitulatif Département

Niveau	Diplôme	Spécialité	Cursus 1 an	1ère année cursus en 2 ans	2ème année cursus en 2 ans	1ère année cursus en 3 ans	2ème année cursus en 3 ans	3ème année cursus en 3 ans	Total
5	CAP	CONSTRUCTEUR BOIS		5	3				8
		CONSTRUCTEUR CANALISATIONS TP		4	3				7
		CONSTRUCTEUR DE ROUTES		2					2
		CONSTRUCTEUR OUV.BAT.ALU.VER.M.S.		24	18				42
		CUISINE		80	71				151
		EBENISTE				5			5
		EMPLOY.VENTE : PRDTS ALIMENTAIRES		10	12				22
		EMPL.VENTE: PRDTS EQUIP.COURANT		15	8				23
		ESTHETIQUE COSMETIQUE PARFUMERIE		40	14				54
		ETANCHEUR BATIMENT TP		4					4
		FLEURISTE		6	2				8
		GARDIEN D'IMMEUBLE				11			11
		GLACIER FABRICANT		1	1				2
		INSTALLATEUR EN FROID ET CONDITIONNEMENT D'AIR		24	9				33
		INSTALLATEUR SANITAIRE		22	10				32
		MACON		64	43				107
		MAINTENANCE DE BATIMENTS DE COLLECTIVITES		13	10				23
		MAINT.MAT. OPT.MAT.TP MANUTENTION		2	4				6
		MAINT.VEHIC.AUTO OPT. VEHIC.PART.		49	34				83
		MAINT.VEHIC.OPT MOTOCYCLES		9	3				12
		MAINT.VEHIC.OPT VEHIC.TRANS.ROUT		13	3				16
		MENUISIER FABRICT MEN MOB AGENCMT		23	21				44
		METIERS DE LA BLANCHISSERIE		16					16
		OPERATEUR/OPERATRICE LOGISTIQUE		29	25				54
		PATISSIER		96	49				145
		PEINTRE-APPLICATEUR DE REVETEMENT		27	14				41
PEINTURE EN CARROSSERIE		17	30				47		
PLATRIER-PLAQUISTE		11	6				17		
PREP.& REAL. OUVRAGES ELECTRIQUES		35	19				54		
REPARATION DES CARROSSERIES		12	10				22		

T5 - Répartition des apprentis par diplôme et spécialité préparés - Récapitulatif Département

Niveau	Diplôme	Spécialité	Cursus 1 an	1ère année cursus en 2 ans	2ème année cursus en 2 ans	1ère année cursus en 3 ans	2ème année cursus en 3 ans	3ème année cursus en 3 ans	Total	
5	CAP	RESTAURANT			19				19	
		SELLERIE GENERALE		3	2				5	
		SERIGRAPHIE INDUSTRIELLE		5	2				7	
		SERRURERIE-METALLERIE		44	22				66	
		SERVICES EN BRASSERIE-CAFE			10				10	
		SERVICES HOTELIERS			2				2	
		SIGNALETIQUE ENSEIGNE ET DECOR			3				3	
			Total CAP		1142	753				1895
	CAPA	AGRICULTURES DES REGIONS CHAUDES			33	16				49
		JARDINIER PAYSAGISTE			14	14				28
		METIERS DE L'AGRICULTURE			11	6				17
		OPERATEUR EN INDUSTRIES AGROALIM SPE TRANSF DE PRODUITS ALIMENT			13	6				19
		PALEFRENIER SOIGNEUR			7	2				9
			Total CAPA		78	44				122
	MC5	BOULANGERIE SPECIALISEE (MC5)		13						13
		CUISINIER DESSERTS RESTAU. (MC5)		11						11
		PATIS.GLACE.CHOC.CONFIS.SP. (MC5)		16						16
		SURETE DES ESPACES OUVERTS AU PUBLIC (MC5)		6						6
			Total MC5	46						46
	BPA5	TPA / POLYCULTURE ELEVAGE			2	10				12
		TPH ARBORICULTURE FRUITIERE			3	13				16
		TPH HORTIC ORNEMENTALE LEGUMIERE			17	1				18
		TRANSFO ALIM TRANSFO PROD ALIM			12	9				21
		TRANSFO ALIM TRANSFO VIANDES			7					7
			Total BPA5		41	33				74
	DIV-5	AMBULANCIER			13	1				14
			Total DIV-5		13	1				14
TH5-M	PREPARATEUR(TRICE) VENDEUR(SE) BOUCHERIE			1	3				4	
	PREPARATEUR(TRICE) VENDEUR(SE) CHARCUTERIE TRAITEUR			2					2	

T5 - Répartition des apprentis par diplôme et spécialité préparés - Récapitulatif Département

Niveau	Diplôme	Spécialité	Cursus 1 an	1ère année cursus en 2 ans	2ème année cursus en 2 ans	1ère année cursus en 3 ans	2ème année cursus en 3 ans	3ème année cursus en 3 ans	Total	
5	TH5-M	VENDEUR EN BOULANGERIE-PATISSERIE		7					7	
		Total TH5-M		10	3				13	
	TH5-T		AGENT HOTELLERIE	2						2
			ASSISTANT VIE FAMILLES	32						32
			CUISINIER	17						17
			INSTALLATEUR DE RESEAUX CABLES DE COMMUNICATION	41						41
			SOUDEUR	5						5
		Total TH5-T	97						97	
	CSA NIV 5		RESTAURATION COLLECTIVE	15						15
			TAILLE ET SOINS DES ARBRES	5						5
			TRACTEURS ET MACHINES AGRICOLES - UTILISATION ET MAINTENANCE	4						4
		Total CSA NIV 5	24						24	
	BAPAAT	ASSISTANT ANIMATEUR TECHNICIEN	9						9	
		Total BAPAAT	9						9	
	Total Niv 5			176	1284	834				2294
Total Département			513	2116	1592	88	164	150	4623	

T6 - Répartition des apprentis par âge et niveau - Situation au 31/12/2017

Direction Régionale de l'Agriculture et de la Forêt

9740922J CFA AGRICOLE ST JOSEPH

Sexe	Niveau	Diplôme	Année	15 ans	16 ans	17 ans	18 ans	19 ans	20 ans	21 ans	22 ans	23 ans	24 ans	25 ans	26 ans	27 ans	37 ans	Total	
Filles	3	BTS AG	1ère Année				2					1						3	
		Sous-Total BTS AG					2					1							3
		Total Niveau 3					2						1						
	4	BACPRO	1ère Année							1				1					2
		Sous-Total BACPRO								1				1					2
		BPA	1ère Année				1	1	1		1								4
			2ème Année							1		1		1					3
	Sous-Total BPA					1	1	2		2		2		1					7
	Total Niveau 4					1	1	2	1	2		2		2					9
	5	BPA5	1ère Année			1		2						1					4
			2ème Année			1	1				1	1				1			5
		Sous-Total BPA5				2	1	2				1	1	1		1			9
		CAPA	1ère Année												1	1			
2ème Année												1		1					2
Sous-Total CAPA											1		2	1				4	
Total Niveau 5				2	1	2					2	1	3	1	1			13	
Total Filles						2	4	3	2	1	4	2	5	1	1			25	
Garçons	3	BTS AG	1ère Année				4	1	1									6	
			2ème Année					2	2			1						5	
		Sous-Total BTS AG					4	3	3				1						11
	Total Niveau 3					4	3	3				1							11
	4	BACPRO	1ère Année										1	1	1				3
		Sous-Total BACPRO											1	1	1				3
		BPA	1ère Année					2	2		4				1				9
			2ème Année					1	4	4	2	1	2				1		15
	Sous-Total BPA						3	6	4	6	1	2	1			1		24	
	Total Niveau 4						3	6	4	6	2	3	2			1			27
5	BPA5	1ère Année		4	12	12		3	2	2	2							37	
		2ème Année			1	5	10	5	1	1	1	2	2					28	

T6 - Répartition des apprentis par âge et niveau - Situation au 31/12/2017

Sexe	Niveau	Diplôme	Année	15 ans	16 ans	17 ans	18 ans	19 ans	20 ans	21 ans	22 ans	23 ans	24 ans	25 ans	26 ans	27 ans	37 ans	Total		
Garçons	5	Sous-Total BPA5			4	13	17	10	8	3	3	3	2	2				65		
		CAPA	1ère Année	6	10	4			3	1	1	2	1	1	1				30	
			2ème Année		2	3			1	1	1				1			1	10	
		Sous-Total CAPA		6	12	7				4	2	2	2	1	1	2			1	40
		CSA NIV 5	Cursus 1 an						3		1									4
			Sous-Total CSA NIV 5							3		1								4
		Total Niveau 5		6	16	20	17	10	15	5	6	5	3	3	2				1	109
		Total Garçons				6	16	20	21	16	24	9	12	8	6	5	2	1	1	147

T6 - Répartition des apprentis par âge et niveau - Situation au 31/12/2017

9741090S CFA AGRICOLE ST PAUL

Sexe	Niveau	Diplôme	Année	15 ans	16 ans	17 ans	18 ans	19 ans	20 ans	21 ans	22 ans	23 ans	24 ans	25 ans	26 ans	27 ans	29 ans	30 ans	31 ans	32 ans	34 ans	36 ans	38 ans	Total		
Filles	4	BACPRO AG	1ère Année					1																1		
			2ème Année			1																				1
			3ème Année													1										1
		Sous-Total BACPRO AG				1		1							1											3
		BPA	1ère Année					1	1	1						1										4
			2ème Année														1									1
	Sous-Total BPA						1	1	1						1	1									5	
	Total Niveau 4					1		2	1	1					2	1									8	
	5	CAPA	1ère Année		2	2	1	1	1																	7
			Sous-Total CAPA			2	2	1	1	1																
Total Niveau 5			2	2	1	1	1																	7		
Total Filles					2	3	1	3	2	1				2	1										15	
Garçons	3	BTS AG	1ère Année					1	1	2			1		1		1		1					8		
			2ème Année						1	1					1										3	
		Sous-Total BTS AG						1	2	3				1	1	1		1		1					11	
	Total Niveau 3							1	2	3			1	1	1		1		1						11	
	4	BACPRO AG	1ère Année		1	2	3	1				1	1												9	
			2ème Année		1		1	3	1	1																7
			3ème Année			2	1	3	2		1			1						1						11
		Sous-Total BACPRO AG			2	4	5	7	3	1	2	1	1						1							27
		BPA	1ère Année			6	3	2	1		2	2	2					1		2						21
			2ème Année				3	2	1		3	3	2				1					1		1		17
	Sous-Total BPA				6	6	4	2		5	5	4				1	1		2		1		1		38	
	Total Niveau 4				2	10	11	11	5	1	7	6	5			1	1	1	2		1		1		65	
	5	CAPA	1ère Année	3	4	5	4	4	2	4			1	2	2		1		1						2	35
			2ème Année		2	5	3	2	1	2	1	1	1	1				2	1				1			23
		Sous-Total CAPA		3	6	10	7	6	3	6	1	2	3	3			3	1	1				1		2	58
CSA NIV 5		Cursus 1 an							1		1	2		1											5	
		Sous-Total CSA NIV 5								1		1	2		1											5
Total Niveau 5			3	6	10	7	6	4	6	2	4	3	4			3	1	1			1		2	63		
Total Garçons				3	8	20	18	18	11	10	9	10	9	5	2	4	3	3	3	1	1	1	1	2	139	

T6 - Répartition des apprentis par âge et niveau - Situation au 31/12/2017

9741595R CFA MFR MAISON FAMILIALE RURALE

Sexe	Niveau	Diplôme	Année	16 ans	17 ans	18 ans	19 ans	20 ans	21 ans	22 ans	23 ans	24 ans	25 ans	Total	
Filles	4	BACPRO AG	2ème Année	2	2	1		1	1			1		8	
			3ème Année			1	1							2	
		Sous-Total BACPRO AG			2	2	2	1	1	1			1		10
		BP JEPS	1ère Année			1	3								4
			2ème Année				2	1	1			1			5
		Sous-Total BP JEPS					1	5	1	1		1			9
	TH4-AG	1ère Année					1							1	
	Sous-Total TH4-AG						1							1	
	Total Niveau 4				2	2	3	7	2	2		1	1		20
	5	BAPAAT	Cursus 1 an		2	1	1		1						5
Sous-Total BAPAAT				2	1	1		1				5			
Total Niveau 5				2	1	1		1					5		
Total Filles				2	4	4	8	2	3		1	1		25	
Garçons	4	BACPRO AG	2ème Année	1	1	1	1				1			5	
			3ème Année		2	3	2				1			8	
		Sous-Total BACPRO AG			1	3	4	3				1	1		13
		BP JEPS	1ère Année			1	2						1	1	5
			2ème Année							1	2				3
		Sous-Total BP JEPS					1	2		1	2	1	1		8
	TH4-AG	1ère Année		4	5	3	3	2				1	1	19	
		2ème Année					2	1	2	1	1	1		7	
	Sous-Total TH4-AG				4	5	3	5	3	2	1	2	1	26	
	Total Niveau 4				1	7	10	8	5	4	5	3	3	1	47
5	BAPAAT	Cursus 1 an		1	1	1		1						4	
		Sous-Total BAPAAT				1	1	1		1					4
	CAPA	1ère Année	2	1							1			4	
		2ème Année	4	3	2									9	
Sous-Total CAPA			6	4	2					1			13		
Total Niveau 5				6	5	3	1		1	1				17	
Total Garçons				7	12	13	9	5	5	6	3	3	1	64	

T6 - Répartition des apprentis par âge et niveau - Situation au 31/12/2017

Chambre des Métiers et de l'Artisanat

9740986D CFA LEON LEGROS STE CLOTILDE

Sexe	Niveau	Diplôme	Année	15 ans	16 ans	17 ans	18 ans	19 ans	20 ans	21 ans	22 ans	23 ans	24 ans	25 ans	26 ans	27 ans	28 ans	30 ans	33 ans	Total		
Filles	3	BTS	1ère Année				4	4	1	4	1		1							15		
			2ème Année					1	4		1				2				1		9	
		Sous-Total BTS				4	5	5	4	2			1	2					1		24	
	Total Niveau 3							4	5	5	4	2		1	2				1		24	
	4	BP	1ère Année			3	6	9	13	5	4	4	2	1	1			1			49	
			2ème Année				3	8	9	5	8	4	5	5	2						49	
		Sous-Total BP			3	9	17	22	10	12	8	7	6	3			1				98	
		BTM	1ère Année										1								1	
			2ème Année								1		1	1							3	
		Sous-Total BTM								1		2	1								4	
		TH4-X	Cursus 1 an						1				1								2	
		Sous-Total TH4-X							1				1								2	
		Total Niveau 4						3	9	18	22	11	12	11	8	6	3		1			104
		5	CAP	1ère Année	3	17	14	11	11	5	5	5	4	4		2						81
	2ème Année				5	6	9	11	6	3		6	1	1							1	49
	Sous-Total CAP		3	22	20	20	22	11	8	5	10	5	1	2						1	130	
	MC5		Cursus 1 an				3					2		1							6	
	Sous-Total MC5					3					2		1								6	
	TH5-M		1ère Année		2	1	2				1	3									9	
	Sous-Total TH5-M			2	1	2				1	3										9	
	Total Niveau 5				3	24	21	25	22	11	9	10	10	6	1	2				1	145	
	Total Filles				3	24	24	38	45	38	24	24	21	15	9	5		1	1	1	273	
	Garçons	3	BTS	1ère Année				4	2	2		2			1						11	
				2ème Année					1	3	1	1	2	1		1					10	
Sous-Total BTS						4	3	5	1	3	2	1	1	1						21		
Total Niveau 3							4	3	5	1	3	2	1	1	1				21			
4		BACPRO	1ère Année		1						1										2	
			2ème Année			1		3	1				1								6	
	3ème Année										1		1							2		

T6 - Répartition des apprentis par âge et niveau - Situation au 31/12/2017

Sexe	Niveau	Diplôme	Année	15 ans	16 ans	17 ans	18 ans	19 ans	20 ans	21 ans	22 ans	23 ans	24 ans	25 ans	26 ans	27 ans	28 ans	30 ans	33 ans	Total			
Garçons	4	Sous-Total BACPRO				1	1		3	1	1	1	1	1							10		
		BP	1ère Année			3	6	3		2	5	3	2	2								26	
			2ème Année					6	6			4		1	2							19	
		Sous-Total BP					3	6	9	6	2	5	7	2	3	2						45	
		BTM	1ère Année					1							1							2	
			2ème Année							2	1					1						4	
		Sous-Total BTM							3		1				1	1						6	
		TH4-X	Cursus 1 an				4		4	6	1	2	5	2								24	
	Sous-Total TH4-X						4		4	6	1	2	5	2							24		
	Total Niveau 4					1	4	10	15	11	10	7	10	8	6	3						85	
	5	CAP	1ère Année	12	39	39	31	31	28	15	16	7	6	4	2							230	
			2ème Année		14	23	22	18	15	19	7	9	5	7	5	1							145
		Sous-Total CAP			12	53	62	53	49	43	34	23	16	11	11	7	1						375
		MC5	Cursus 1 an			2	10	3	1	4	3											23	
		Sous-Total MC5					2	10	3	1	4	3											23
		TH5-M	1ère Année			1																	1
			2ème Année			1				1				1									3
		Sous-Total TH5-M					2			1				1									4
	Total Niveau 5				12	53	66	63	52	45	38	26	16	12	11	7	1						402
	Total Garçons				12	54	70	77	70	61	49	36	28	21	18	11	1						508

T6 - Répartition des apprentis par âge et niveau - Situation au 31/12/2017

9740987E ANT CFA ST ANDRE Annexe

Sexe	Niveau	Diplôme	Année	15 ans	16 ans	17 ans	18 ans	19 ans	20 ans	21 ans	22 ans	23 ans	24 ans	25 ans	26 ans	27 ans	28 ans	29 ans	Total	
Filles	3	BTS	1ère Année					1											1	
			2ème Année											1						1
		Sous-Total BTS						1							1					2
	Total Niveau 3							1						1					2	
	5	CAP	1ère Année							1		1								2
			Sous-Total CAP							1		1								2
		Total Niveau 5								1		1								2
Total Filles								1		1		1		1					4	
Garçons	3	BTS	1ère Année					1	3			1		2					7	
			2ème Année					1	1			1	2	1	2					8
		Sous-Total BTS					2	4			2	2	3	2						15
	Total Niveau 3							2	4			2	2	3	2					15
	4	BACPRO	1ère Année				1	1	2	2	1	2	2							11
			2ème Année			1		1												2
			3ème Année				1		1					1				1		
		Sous-Total BACPRO			1	2	2	3	2	1	2	3					1			17
		BP	1ère Année			3	6	7	5	8	3	5			1	1	1			
	2ème Année					4	4	3	4	8	7	4	6	1	2	1				44
	Sous-Total BP					3	10	11	8	12	11	12	4	7	2	3	1			84
	Total Niveau 4					4	12	13	11	14	12	14	7	7	2	4	1			101
	5	CAP	1ère Année	2	22	26	24	14	19	16	13	12	4	5			1		1	159
2ème Année				4	12	15	13	17	9	10	13	2	12	3						110
Sous-Total CAP		2	26	38	39	27	36	25	23	25	6	17	3	1				1	269	
Total Niveau 5			2	26	38	39	27	36	25	23	25	6	17	3	1			1	269	
Total Garçons				2	26	42	51	42	51	39	35	41	15	27	7	5	1	1		385

T6 - Répartition des apprentis par âge et niveau - Situation au 31/12/2017

9740988F ANT CFA ST PIERRE Annexe

Sexe	Niveau	Diplôme	Année	15 ans	16 ans	17 ans	18 ans	19 ans	20 ans	21 ans	22 ans	23 ans	24 ans	25 ans	26 ans	27 ans	28 ans	29 ans	30 ans	37 ans	Total		
Filles	3	BM	1ère Année						3	1		1									5		
			2ème Année										1						1			2	
		Sous-Total BM								3	1		2							1		7	
	Total Niveau 3									3	1		2							1		7	
	4	BP	1ère Année			2	1	5	4	6	1			2								21	
			2ème Année					1	3		7	4	1	2								18	
		Sous-Total BP			2	1	6	7	6	8	4	3	2									39	
	Total Niveau 4						2	1	6	7	6	8	4	3	2							39	
	5	CAP	1ère Année	4	9	15	7	1	4	3	4			5								52	
			2ème Année		2	5	6	3	2					1	1	1							21
		Sous-Total CAP	4	11	20	13	4	6	3	4				6	1	1						73	
		DIV-5	1ère Année									1	1		1		1					4	
Sous-Total DIV-5												1	1		1		1				4		
Total Niveau 5				4	11	20	13	4	6	3	5	1	6	2	1	1					77		
Total Filles				4	11	22	14	10	16	10	13	7	9	4	1	1			1		123		
Garçons	3	BM	1ère Année									1			1						2		
			Sous-Total BM										1			1						2	
		BTS	1ère Année					3		1												4	
			2ème Année						2	6	2												10
	Sous-Total BTS								5	6	3											14	
	Total Niveau 3								5	6	3					1						16	
	4	BACPRO	1ère Année		4		6	1	1	1												13	
			2ème Année		1	7	6	5	6	7	2	6	4	2	3								49
			3ème Année				1	5	3	4	2	1	1	1									18
		Sous-Total BACPRO					5	7	13	11	10	12	4	7	5	3	3						80
		BMA	1ère Année										1		1								2
			2ème Année											1									1
Sous-Total BMA											1	1	1									3	
BP		1ère Année			2	1				1	1	1	1			1						8	
	2ème Année				2	2	2	2	5	3	3	2	1	1							21		
Sous-Total BP						2	3	2	2	6	4	4	3	1	2							29	

T6 - Répartition des apprentis par âge et niveau - Situation au 31/12/2017

Sexe	Niveau	Diplôme	Année	15 ans	16 ans	17 ans	18 ans	19 ans	20 ans	21 ans	22 ans	23 ans	24 ans	25 ans	26 ans	27 ans	28 ans	29 ans	30 ans	37 ans	Total		
Garçons	Total Niveau 4				5	9	16	13	12	18	9	12	9	4	5						112		
	5	CAP	1ère Année	15	48	25	30	17	15	17	9	9	7		2							194	
			2ème Année		8	30	18	16	25	15	4	7	4	2	7	1	1						138
		Sous-Total CAP			15	56	55	48	33	40	32	13	16	11	2	9	1	1					332
		DIV-5	1ère Année									2	1	1		1		2			1	1	9
			2ème Année																		1		1
	Sous-Total DIV-5										2	1	1		1		2			2	1	10	
	Total Niveau 5			15	56	55	48	33	40	32	15	17	12	2	10	1	3			2	1	342	
	Total Garçons				15	61	64	64	51	58	53	24	30	21	6	16	1	3			2	1	470

T6 - Répartition des apprentis par âge et niveau - Situation au 31/12/2017

9741089R ANT CFA ST GILLES LES HAUTS - DE L'OUEST

Sexe	Niveau	Diplôme	Année	15 ans	16 ans	17 ans	18 ans	19 ans	20 ans	21 ans	22 ans	23 ans	24 ans	25 ans	26 ans	27 ans	30 ans	53 ans	Total		
Filles	2	Licence	Cursus 1 an								3	1	1	1					6		
		Sous-Total Licence									3	1	1	1					6		
		Total Niveau 2										3	1	1	1					6	
	3	BTS	1ère Année						2	3	5	1	2							13	
			2ème Année						4	3	4	6	2	1	3	1	1			25	
		Sous-Total BTS								6	6	9	7	4	1	3	1	1			38
		DIP3 CNAM	Cursus 1 an							1										1	
		Sous-Total DIP3 CNAM									1										1
	Total Niveau 3								6	7	9	7	4	1	3	1	1			39	
	4	BACPRO	1ère Année									1								1	
			Sous-Total BACPRO									1									1
		TH4-M	Cursus 1 an		1		2	1	2	2	1			1							10
			1ère Année						1	1						1					3
			2ème Année										1								1
			3ème Année										1								1
		Sous-Total TH4-M			1		2	2	3	2	3				1	1					15
		TH4-T	1ère Année				1		1												2
			2ème Année						1	1			1	1							4
		Sous-Total TH4-T					1	1	2	1	1		1	1							6
	Total Niveau 4					1		3	3	5	3	4	1	1	1					22	
	5	CAP	1ère Année		1		1		4			1	2							9	
			2ème Année					1	2											3	
Sous-Total CAP			1		2		6			1	2							12			
Total Niveau 5					1		2		6		1	2							12		
Total Filles					2		5	9	18	12	15	8	3	5	1	1				79	
Garçons	2	Licence	Cursus 1 an							1	1	1		1		1			5		
		Sous-Total Licence									1	1	1		1		1			5	
	Total Niveau 2										1	1	1		1		1			5	
	3	BTS	1ère Année						1	1	1				1					4	
			2ème Année						3	1	1	2								7	
Sous-Total BTS								4	2	2	2					1			11		

T6 - Répartition des apprentis par âge et niveau - Situation au 31/12/2017

Sexe	Niveau	Diplôme	Année	15 ans	16 ans	17 ans	18 ans	19 ans	20 ans	21 ans	22 ans	23 ans	24 ans	25 ans	26 ans	27 ans	30 ans	53 ans	Total		
Garçons	3	DIP3 CNAM	Cursus 1 an				1	1				1		1					4		
			Sous-Total DIP3 CNAM				1	1					1		1					4	
		Total Niveau 3						1	5	2	2	2	1		2					15	
	4	BACPRO	1ère Année				1													1	
			2ème Année				1													1	
			Sous-Total BACPRO				2														2
		TH4-M	Cursus 1 an			1								1							2
			1ère Année								1	3		1							5
			2ème Année									1									1
			3ème Année									1				1	2				4
			Sous-Total TH4-M			1					1	5		2		1	2				12
		TH4-T	1ère Année			1	4	5	2	4	4	4	1	1							22
			2ème Année			1		1	2	3	3	3	3	1			2				16
			Sous-Total TH4-T			2	4	6	4	7	7	7	4	2			2				38
	Total Niveau 4					3	6	6	5	12	7	6	2	1	4					52	
	5	CAP	1ère Année	2	6	8	7	3	3	2			1	1					1	34	
			2ème Année			4	3	2	5	1	5	5	3	1	1			1		31	
		Sous-Total CAP	2	6	12	10	5	8	3	5	6	4	1	1			1	1		65	
	Total Niveau 5			2	6	12	10	5	8	3	5	6	4	1	1			1	1	65	
	Total Garçons			2	6	15	17	16	15	18	15	14	6	5	5	5	1	1	1	137	

T6 - Répartition des apprentis par âge et niveau - Situation au 31/12/2017

9741177L ANT CFA LE PORT CH/METIERS

Sexe	Niveau	Diplôme	Année	15 ans	16 ans	17 ans	18 ans	19 ans	20 ans	21 ans	22 ans	23 ans	24 ans	25 ans	26 ans	27 ans	Total		
Garçons	3	BTS	1ère Année				6	1	2	2	2						13		
			2ème Année					1	7	2	2	1	1		2		16		
		Sous-Total BTS					6	2	9	4	4	4	1	1		2		29	
	Total Niveau 3						6	2	9	4	4	1	1		2		29		
	4	BACPRO	1ère Année		2			4	1	1				1	1			10	
			2ème Année		1	1	1	4	2	3	4	1						17	
			3ème Année				5	1	5	1			1	1		1	2	17	
		Sous-Total BACPRO			3	1	6	9	8	5	4	2	2	1	1	1	2	44	
		BP	1ère Année			1	2	4	2	3	1	1			1	2			17
			2ème Année				1	1	6	3	6	3				1	3		24
		Sous-Total BP				1	3	5	8	6	7	4			1	3	3	41	
		TH4-T	Cursus 1 an							2				1	1	1			5
			1ère Année				1	2	2					1		1			7
	Sous-Total TH4-T					1	2	4					2	1	2			12	
	Total Niveau 4				3	2	10	16	20	11	11	8	3	4	4	5	97		
	5	CAP	1ère Année	1	5	7	4	11	8	9	7	6			1			59	
			2ème Année			1	4	6	6	4	3	1	1	1			1	28	
		Sous-Total CAP		1	5	8	8	17	14	13	10	7	7	1	2		1	87	
		TH5-T	Cursus 1 an		2	5	7	8	2	5								29	
	Sous-Total TH5-T			2	5	7	8	2	5									29	
Total Niveau 5			1	7	13	15	25	16	18	10	7	1	2		1	116			
Total Garçons				1	10	15	31	43	45	33	25	16	5	6	6	6	242		

T6 - Répartition des apprentis par âge et niveau - Situation au 31/12/2017

Chambre de Commerce et d'Industrie

9740983A CFA STE CLOTILDE COMMERCE ET SERVICES

Sexe	Niveau	Diplôme	Année	17 ans	18 ans	19 ans	20 ans	21 ans	22 ans	23 ans	24 ans	25 ans	26 ans	27 ans	28 ans	31 ans	45 ans	49 ans	Total		
Filles	1	DSCG	1ère Année					1	1	1				1					4		
			2ème Année						1	3	1	1	1	1						8	
		Sous-Total DSCG							1	2	4	1	1	1	2					12	
		TH1-X	1ère Année					2	3	3	1										9
			2ème Année							3	2	2	2			1		1			11
		Sous-Total TH1-X							2	6	5	3	2		1		1			20	
	Total Niveau 1							3	8	9	4	3	1	3		1			32		
	2	DCG	2ème Année				3	2	1											6	
			3ème Année							2	2	4		1						9	
		Sous-Total DCG						3	2	3	2	4		1						15	
		TH2-C	Cursus 1 an				4	1	3	1	1	1	1	1							12
			Sous-Total TH2-C						4	1	3	1	1	1	1						12
		TH2-X	Cursus 1 an				5	5	4	4	2	4	2								26
	Sous-Total TH2-X						5	5	4	4	2	4	2						26		
	Total Niveau 2						12	8	10	7	7	5	4							53	
	3	BTS	1ère Année	1	8	16	17	7	2	1	1	2	1	1				1		58	
			2ème Année			7	9	8	7	4	2	3	1			1					42
		Sous-Total BTS			1	8	23	26	15	9	5	3	5	2	1	1		1		100	
		TH3-C	1ère Année				1														1
			2ème Année					2	1				1	1							5
Sous-Total TH3-C						1	2	1			1	1							6		
Total Niveau 3			1	8	23	27	17	10	5	3	6	3	1	1		1			106		
4	BACPRO	3ème Année		1			2		3	2	4	1						1	14		
		Sous-Total BACPRO				1		2		3	2	4	1						1	14	
	Total Niveau 4				1		2		3	2	4	1						1	14		
Total Filles			1	9	23	39	30	28	24	16	18	9	4	1	1	1	1	1	205		
Garçons	1	DSCG	1ère Année						2	1		1							4		
			2ème Année							1		2								3	
		Sous-Total DSCG								2	2		3							7	

T6 - Répartition des apprentis par âge et niveau - Situation au 31/12/2017

Sexe	Niveau	Diplôme	Année	17 ans	18 ans	19 ans	20 ans	21 ans	22 ans	23 ans	24 ans	25 ans	26 ans	27 ans	28 ans	31 ans	45 ans	49 ans	Total		
Garçons	1	TH1-X	1ère Année					1		2		1							4		
			2ème Année								1									1	
		Sous-Total TH1-X						1		2	1	1								5	
	Total Niveau 1							1	2	4	1	4								12	
	2	DCG	2ème Année				2	2	1		1									6	
			3ème Année					1	1		1		1							4	
			Sous-Total DCG					2	3	2		2		1							10
		TH2-C	Cursus 1 an							1											1
			Sous-Total TH2-C								1										1
		TH2-X	Cursus 1 an				1								1						2
			Sous-Total TH2-X					1							1						2
	Total Niveau 2						3	3	3		2		2							13	
	3	BTS	1ère Année		6	6	9	2	2	2	2			1	1					31	
			2ème Année			5	4	7	2	4				1						23	
			Sous-Total BTS			6	11	13	9	4	6	2			2	1					54
		TH3-C	1ère Année		3		2	1	1				1							8	
			2ème Année			1	2	1	2			1	1							8	
	Sous-Total TH3-C			3	1	4	2	3			1	2								16	
	Total Niveau 3				9	12	17	11	7	6	3	2	2	1						70	
	Total Garçons					9	12	20	15	12	10	6	6	4	1					95	

T6 - Répartition des apprentis par âge et niveau - Situation au 31/12/2017

9740984B ANT CFA ST PIERRE ANTENNE SUD

Sexe	Niveau	Diplôme	Année	15 ans	16 ans	17 ans	18 ans	19 ans	20 ans	21 ans	22 ans	23 ans	24 ans	25 ans	26 ans	27 ans	28 ans	Total		
Filles	2	TH2-C	Cursus 1 an								2							2		
			Sous-Total TH2-C								2								2	
		TH2-X	Cursus 1 an							1	2	2								5
			Sous-Total TH2-X							1	2	2								5
	Total Niveau 2								1	2	4							7		
	3	BTS	1ère Année				8	7	10	7	7	2	1	1	2				45	
			2ème Année					7	13	11	3	5	1	1			2		43	
			Sous-Total BTS				8	14	23	18	10	7	2	2	2	2				88
		TH3-C	1ère Année					4	1	1	1	1								8
			2ème Année						3		3	4	1	2						13
			Sous-Total TH3-C					7	1	4	5	2	2							21
	Total Niveau 3						8	21	24	22	15	9	4	2	2	2			109	
	4	BACPRO	1ère Année	1	2	1	3			2		2							11	
			2ème Année		1	4	2	2	2	5	1	1		1						19
			3ème Année				2	3	3	4	2	1	3	2	1	1				22
			Sous-Total BACPRO	1	3	5	7	5	5	11	3	4	3	3	1	1				52
		TH4-C	Cursus 1 an			1		2	1	1										5
	Sous-Total TH4-C					1		2	1	1									5	
	Total Niveau 4			1	3	6	7	7	6	12	3	4	3	3	1	1			57	
	5	CAP	1ère Année	1	2	1		1												5
			2ème Année					1	2	1										4
		Sous-Total CAP	1	2	1		2	2	1											9
	Total Niveau 5			1	2	1		2	2	1									9	
Total Filles			2	5	7	15	30	33	37	22	13	7	5	3	3			182		
Garçons	2	TH2-C	Cursus 1 an						1	1		1	2						5	
			1ère Année							1					1				2	
		Sous-Total TH2-C							1	2		1	2		1				7	
	Total Niveau 2								1	2		1	2		1				7	
	3	BTS	1ère Année				3	3	2		1	1						1		11
2ème Année								1	1					1					3	
Sous-Total BTS					3	3	3	1	1	1	1		1				1		14	

T6 - Répartition des apprentis par âge et niveau - Situation au 31/12/2017

Sexe	Niveau	Diplôme	Année	15 ans	16 ans	17 ans	18 ans	19 ans	20 ans	21 ans	22 ans	23 ans	24 ans	25 ans	26 ans	27 ans	28 ans	Total		
Garçons	3	TH3-C	1ère Année				2	2	1	1	1	2	1	1				11		
			2ème Année						1	2	1	2	1		2			9		
		Sous-Total TH3-C						2	2	2	3	2	4	2	1	2			20	
	Total Niveau 3						5	5	5	4	3	5	2	2	2		1	34		
	4	BACPRO	1ère Année		2	1				1	2								6	
			2ème Année				3	1			1	1							6	
			3ème Année				1	1	1										3	
		Sous-Total BACPRO				2	1	4	2	2	3	1							15	
		TH4-C	Cursus 1 an			1	3	1				2	1							8
			Sous-Total TH4-C					1	3	1			2	1						8
	Total Niveau 4				2	2	7	3	2	3	3	1							23	
	5	CAP	1ère Année			2		1		1	1								5	
			2ème Année			2	2			1	1								6	
		Sous-Total CAP					4	2	1		2	2							11	
	Total Niveau 5					4	2	1		2	2								11	
	Total Garçons					2	6	14	9	8	11	8	7	4	2	3		1	75	

T6 - Répartition des apprentis par âge et niveau - Situation au 31/12/2017

9740985C ANT CFA ST BENOIT ANTENNE EST

Sexe	Niveau	Diplôme	Année	16 ans	17 ans	18 ans	19 ans	20 ans	21 ans	22 ans	23 ans	24 ans	25 ans	26 ans	27 ans	41 ans	Total	
Filles	3	BTS	1ère Année			2	1		1	2	1	2	1				10	
			2ème Année					4	2		1		2				9	
		Sous-Total BTS				2	1	4	3	2	2	2	2	3				19
		TH3-C	2ème Année								1							1
			Sous-Total TH3-C								1							1
	Total Niveau 3					2	1	4	3	3	2	2	3				20	
	4	BACPRO	2ème Année		1	1	1		3	1	2	3	2				1	15
			Sous-Total BACPRO			1	1	1		3	1	2	3	2				1
		TH4-C	Cursus 1 an			1	1					1				1		4
			Sous-Total TH4-C				1	1				1				1		4
	Total Niveau 4				1	2	2		3	1	3	3	2		1	1	19	
	5	CAP	1ère Année	2	3	1	2	2										10
			2ème Année		2	2	1		1									6
		Sous-Total CAP		2	5	3	3	2	1									16
	Total Niveau 5			2	5	3	3	2	1									16
Total Filles				2	6	7	6	6	7	4	5	5	5		1	1	55	
Garçons	3	BTS	1ère Année						1								1	
			2ème Année						1	1	1						3	
		Sous-Total BTS								2	1	1						4
		TH3-C	1ère Année			2	2	3	3	2	1	1						14
			2ème Année				1	4	5	1	1		2	1				15
	Sous-Total TH3-C				2	3	7	8	3	2	2	1	2	1			29	
	Total Niveau 3					2	3	7	10	4	3	1	2	1			33	
	4	BACPRO	2ème Année			1												1
			Sous-Total BACPRO				1											
		TH4-C	Cursus 1 an		1	2	1	1	2	1	1			1				10
			Sous-Total TH4-C			1	2	1	1	2	1	1			1			
	Total Niveau 4				1	3	1	1	2	1	1		1				11	
	5	CAP	1ère Année	1		1			2		1							5
			2ème Année			3		1										4
		Sous-Total CAP		1		4		1	2		1							9
Total Niveau 5			1		4		1	2		1							9	

T6 - Répartition des apprentis par âge et niveau - Situation au 31/12/2017

Sexe	Niveau	Diplôme	Année	16 ans	17 ans	18 ans	19 ans	20 ans	21 ans	22 ans	23 ans	24 ans	25 ans	26 ans	27 ans	41 ans	Total
Total Garçons				1	1	9	4	9	14	5	5	1	3	1			53

T6 - Répartition des apprentis par âge et niveau - Situation au 31/12/2017

9741084K CFA ST GILLES LES HAUTS CENTHOR

Sexe	Niveau	Diplôme	Année	15 ans	16 ans	17 ans	18 ans	19 ans	20 ans	21 ans	22 ans	23 ans	24 ans	25 ans	26 ans	27 ans	31 ans	33 ans	34 ans	41 ans	Total		
Filles	4	BP	1ère Année			1		2	1	1											5		
			2ème Année				1	2	1	1		2		1								8	
		Sous-Total BP			1	1	4	2	2		2		1								13		
	Total Niveau 4					1	1	4	2	2		2		1							13		
	5	CAP	1ère Année	5	13	10	11	5	5	3	2	4		1	1	1					1	62	
			2ème Année		6	4	6	6	7	6	4	1	2	1	3				1			1	47
		Sous-Total CAP	5	19	14	17	11	12	9	6	5	2	2	4	1				1		1	109	
	Total Niveau 5			5	19	14	17	11	12	9	6	5	2	2	4	1			1		1	109	
	Total Filles				5	19	15	18	15	14	11	6	7	2	3	4	1			1		1	122
	Garçons	4	BP	1ère Année			3	3	3	3	1		1	1	1							16	
2ème Année							6	6	2		4	3	2	3								26	
Sous-Total BP					3	9	9	5	1	4	4	3	4								42		
Total Niveau 4					3	9	9	5	1	4	4	3	4							42			
5		CAP	1ère Année	13	23	30	18	12	6	9	3	4	3	4								125	
			2ème Année		6	29	15	11	4	7	2	5		1				1		1		82	
		Sous-Total CAP		13	29	59	33	23	10	16	5	9	3	5				1		1		207	
		MC5	Cursus 1 an			1	4	2		1	1		1	1								11	
Sous-Total MC5				1	4	2		1	1		1	1								11			
Total Niveau 5			13	29	60	37	25	10	17	6	9	4	6				1		1		218		
Total Garçons				13	29	63	46	34	15	18	10	13	7	10			1		1		260		

T6 - Répartition des apprentis par âge et niveau - Situation au 31/12/2017

9741242G ANT CFA CIRFIM LE PORT - CHAMBRE DE COMMERCE ST DENIS

Sexe	Niveau	Diplôme	Année	15 ans	16 ans	17 ans	18 ans	19 ans	20 ans	21 ans	22 ans	23 ans	24 ans	25 ans	26 ans	27 ans	28 ans	Total	
Filles	2	TH2-C	1ère Année						1	2	1		1	1				6	
			2ème Année								5	1	1	2	2	1		12	
		Sous-Total TH2-C								1	2	6	1	2	3	2	1		18
	Total Niveau 2								1	2	6	1	2	3	2	1		18	
	3	BTS	1ère Année				3	6	1	1	2	1		1					15
			2ème Année					2	4	2		2		1					11
		Sous-Total BTS						3	8	5	3	2	3		2				26
		TH3-T	1ère Année							1									1
			Sous-Total TH3-T								1								
	Total Niveau 3						3	8	6	3	2	3		2				27	
	4	TH4-C	Cursus 1 an			1		2	1	1	1				1				7
			Sous-Total TH4-C					1		2	1	1	1			1			7
		Total Niveau 4					1		2	1	1	1			1				7
	Total Filles					1	3	10	8	6	9	4	2	6	2	1			52
Garçons	2	TH2-C	1ère Année						2		1	1						4	
			2ème Année								1	1						2	
		Sous-Total TH2-C								2		2	2						6
	Total Niveau 2								2		2	2						6	
	3	BTS	1ère Année				5	7	4	3		1	1						21
			2ème Année					3	12	4	1	2		1	1	1			25
		Sous-Total BTS						5	10	16	7	1	3	1	1	1	1		46
		TH3-T	1ère Année				2	1	2	2	1							1	9
	Sous-Total TH3-T						2	1	2	2	1					1		9	
	Total Niveau 3						7	11	18	9	2	3	1	1	1	1	2		55
	4	BACPRO	1ère Année	2		1		1		2	2								8
			2ème Année			2	1	1	1	2	2								9
			3ème Année				1		1	2	1	3							8
		Sous-Total BACPRO			2		3	2	2	2	6	5	3						25
MC4		Cursus 1 an				1	2	1				1	1		1		1	8	
		Sous-Total MC4						1	2	1			1	1		1		1	8
TH4-C	Cursus 1 an			2	1	1	1											5	
	Sous-Total TH4-C					2	1	1	1									5	

T6 - Répartition des apprentis par âge et niveau - Situation au 31/12/2017

Sexe	Niveau	Diplôme	Année	15 ans	16 ans	17 ans	18 ans	19 ans	20 ans	21 ans	22 ans	23 ans	24 ans	25 ans	26 ans	27 ans	28 ans	Total
Garçons	Total Niveau 4			2		5	4	5	4	6	5	4	1		1		1	38
	5	CAP	1ère Année		2		3	1		1	1			1				9
			2ème Année			3			2			1						6
	Sous-Total CAP				2		6	1		3	1		1	1				15
	Total Niveau 5				2		6	1		3	1		1	1				15
Total Garçons				2	2	5	17	17	24	18	10	9	3	2	2	2	1	114

T6 - Répartition des apprentis par âge et niveau - Situation au 31/12/2017

9741571P ANNEXE CFA CPOI/ CCIR COMMERCE ET SERVICE ST PIERRE

Sexe	Niveau	Diplôme	Année	17 ans	18 ans	19 ans	20 ans	21 ans	22 ans	23 ans	24 ans	25 ans	26 ans	27 ans	28 ans	29 ans	Total		
Filles	1	ING-ITI	3ème Année						1	1	1						3		
		Sous-Total ING-ITI								1	1	1						3	
		TH1-C	1ère Année					2	2	1	1	2							8
			2ème Année								2	1	1	1	1				6
			Sous-Total TH1-C							2	4	2	2	3	1				14
	Total Niveau 1							2	5	3	3	3	1				17		
	2	TH2-C	1ère Année				1				1		1					3	
		Sous-Total TH2-C						1			1		1					3	
		Total Niveau 2						1			1		1					3	
	3	BTS	1ère Année		1	1												2	
			2ème Année				1					1						2	
			Sous-Total BTS				1	1	1				1						4
		TH3-T	1ère Année		2	2	2	1	2										9
			2ème Année				2		1										3
		Sous-Total TH3-T				2	2	4	1	3									12
		TH3-X	2ème Année							1		1						2	
	Sous-Total TH3-X								1		1							2	
	Total Niveau 3				3	3	5	1	4		2							18	
	5	CAP	1ère Année							1								1	
		Sous-Total CAP								1								1	
Total Niveau 5								1								1			
Total Filles					3	3	6	3	10	4	5	4	1				39		
Garçons	1	ING-ITI	3ème Année						7	1	1				1	1	11		
		Sous-Total ING-ITI								7	1	1				1	1	11	
		TH1-C	1ère Année					1										1	
			2ème Année									1	2					3	
	Sous-Total TH1-C							1		1	2						4		
	Total Niveau 1							1	7	2	3				1	1	15		
	2	TH2-C	1ère Année				3	4	4	1	2	2			1			17	
		2ème Année						1	1		1							3	
		Sous-Total TH2-C						3	5	5	1	3	2		1			20	
	Total Niveau 2						3	5	5	1	3	2		1			20		

T6 - Répartition des apprentis par âge et niveau - Situation au 31/12/2017

Sexe	Niveau	Diplôme	Année	17 ans	18 ans	19 ans	20 ans	21 ans	22 ans	23 ans	24 ans	25 ans	26 ans	27 ans	28 ans	29 ans	Total		
Garçons	3	BTS	1ère Année		2												2		
			2ème Année			2	3	2	1	1								9	
		Sous-Total BTS				2	2	3	2	1	1								11
		TH3-T	1ère Année		5	8	2	4	4	6	2			1					32
			2ème Année			3	3	3	3	3				1					16
		Sous-Total TH3-T				5	11	5	7	7	9	2		2					48
		TH3-X	2ème Année			2		2	1	1	2	1	1						10
	Sous-Total TH3-X					2		2	1	1	2	1	1					10	
	Total Niveau 3					7	15	8	11	9	11	4	1	3				69	
	4	BACPRO	3ème Année		1			2											3
			Sous-Total BACPRO				1		2										
	Total Niveau 4				1			2											3
	5	CAP	1ère Année		2	2	5	1	4	1			1						16
			2ème Année			2	3	4		2	2	2	1	1					15
		Sous-Total CAP				2	4	8	5	4	3	2	2	1					31
	Total Niveau 5					2	4	8	5	4	3	2	2	1					31
	Total Garçons				1	9	19	21	22	25	17	12	5	4	1	1	1		138

T6 - Répartition des apprentis par âge et niveau - Situation au 31/12/2017

9741572R ANNEXE CFA CPOI / CCIR - CENTHOR ST PIERRE

Sexe	Niveau	Diplôme	Année	15 ans	16 ans	17 ans	18 ans	19 ans	20 ans	21 ans	22 ans	23 ans	24 ans	25 ans	30 ans	33 ans	Total	
Filles	5	CAP	1ère Année	2	2	1	3	2		3	1						14	
			2ème Année		1	1		1		2							5	
		Sous-Total CAP			2	3	2	3	3		5	1						19
		CSA NIV 5	Cursus 1 an			1							1	1	1		1	5
			Sous-Total CSA NIV 5					1					1	1	1		1	5
		Total Niveau 5			2	3	3	3	3		5	1	1	1	1		1	24
Total Filles				2	3	3	3	3		5	1	1	1	1		1	24	
Garçons	5	CAP	1ère Année		8	4	4	4	2	2	2						26	
			2ème Année		4	2	2	7	2	3		1		1	1		23	
		Sous-Total CAP				12	6	6	11	4	5	2	1		1	1		49
		CSA NIV 5	Cursus 1 an			3		1	1	1		2	1	2				10
			Sous-Total CSA NIV 5					3		1	1		2	1	2			10
		Total Niveau 5				12	9	6	12	5	5	4	2	2	1	1		59
Total Garçons					12	9	6	12	5	5	4	2	2	1	1		59	

T6 - Répartition des apprentis par âge et niveau - Situation au 31/12/2017

9741592M ANT CENTHOR NORD COULEURS MELANGEES

Sexe	Niveau	Diplôme	Année	15 ans	16 ans	17 ans	18 ans	19 ans	20 ans	21 ans	22 ans	23 ans	24 ans	26 ans	28 ans	34 ans	Total
Filles	5	CAP	1ère Année	1				1	3			1				1	7
			2ème Année					2	1	2		1			1		7
		Sous-Total CAP			1				3	4	2		2			1	1
	Total Niveau 5			1				3	4	2		2			1	1	14
Total Filles				1				3	4	2		2			1	1	14
Garçons	5	CAP	1ère Année		3	2	2	2	5		1		1				16
			2ème Année		1	1	1	1		1		1		1			7
		Sous-Total CAP				4	3	3	3	5	1	1	1	1	1		
	Total Niveau 5				4	3	3	3	5	1	1	1	1	1			23
Total Garçons					4	3	3	3	5	1	1	1	1	1			23

T6 - Répartition des apprentis par âge et niveau - Situation au 31/12/2017

9741627A CFA / ECOLE SUPERIEURE DU NUMERIQUE

Sexe	Niveau	Diplôme	Année	18 ans	19 ans	20 ans	21 ans	22 ans	23 ans	24 ans	25 ans	26 ans	27 ans	29 ans	Total	
Filles	2	TH2-C	Cursus 1 an				1	2		1					4	
		Sous-Total TH2-C					1	2		1					4	
	Total Niveau 2					1	2		1						4	
Total Filles							1	2		1					4	
Garçons	1	TH1-C	1ère Année				3	2		1	2		1	1	10	
			2ème Année					3				1			4	
		Sous-Total TH1-C					3	5		1	2	1	1	1	14	
	Total Niveau 1					3	5		1	2	1	1	1	14		
	2	TH2-C	Cursus 1 an			5	4	2	2	2	2	2	2			19
			Sous-Total TH2-C				5	4	2	2	2	2	2	2		19
	Total Niveau 2					5	4	2	2	2	2	2	2		19	
	3	TH3-C	1ère Année	1	1	4										6
Sous-Total TH3-C			1	1	4									6		
Total Niveau 3			1	1	4									6		
Total Garçons				1	1	9	7	7	2	3	4	3	1	1	39	

T6 - Répartition des apprentis par âge et niveau - Situation au 31/12/2017

CFA Académique

9741588H CFA ACADEMIQUE

Sexe	Niveau	Diplôme	Année	18 ans	19 ans	20 ans	21 ans	22 ans	23 ans	24 ans	25 ans	26 ans	29 ans	30 ans	33 ans	35 ans	38 ans	40 ans	46 ans	48 ans	Total	
Filles	3	BTS	1ère Année			1			1	1											3	
			2ème Année		1	1				1		1										4
		Sous-Total BTS			1	2				1	2		1									7
	Total Niveau 3				1	2				1	2		1								7	
	4	BACPRO	2ème Année						2													2
			3ème Année									1	2									3
		Sous-Total BACPRO								2			1	2								5
		MC4	Cursus 1 an	1	1	1	5	6	1	3	1											19
		Sous-Total MC4		1	1	1	5	6	1	3	1											19
	Total Niveau 4			1	1	1	5	8	1	3	2	2									24	
	5	CAP	1ère Année	1		1	1						1		1				2	1	1	9
			2ème Année						1	1							1	1				4
		Sous-Total CAP		1		1	1	1	1	1			1		1		1	1	2	1	1	13
		MC5	Cursus 1 an				1						1									2
		Sous-Total MC5					1						1									2
Total Niveau 5			1		1	2	1	1			2		1		1	1	2	1	1	15		
Total Filles			2	2	4	7	9	3	5	2	5		1		1	1	2	1	1	46		
Garçons	3	BTS	1ère Année				1														1	
			2ème Année				1	1		1	1										4	
		Sous-Total BTS					2	1		1	1										5	
	Total Niveau 3						2	1		1	1									5		
	4	BACPRO	2ème Année		2																	2
			3ème Année	2																	2	
		Sous-Total BACPRO		2	2																4	
		MC4	Cursus 1 an		1	1															2	
	Sous-Total MC4			1	1															2		
	Total Niveau 4			2	3	1														6		
5	CAP	1ère Année		2	2			2		2	3			1							12	
		2ème Année							1	5	5					1					12	

T6 - Répartition des apprentis par âge et niveau - Situation au 31/12/2017

Sexe	Niveau	Diplôme	Année	18 ans	19 ans	20 ans	21 ans	22 ans	23 ans	24 ans	25 ans	26 ans	29 ans	30 ans	33 ans	35 ans	38 ans	40 ans	46 ans	48 ans	Total	
Garçons	5	Sous-Total CAP			2	2		2	1	7	8		1		1						24	
		MC5	Cursus 1 an		2		1								1							4
		Sous-Total MC5			2		1									1						
	Total Niveau 5			4	2	1	2	1	7	8				1	1	1						28
Total Garçons				2	7	3	3	3	1	8	9		1	1	1							39

T6 - Répartition des apprentis par âge et niveau - Situation au 31/12/2017

CFA AFPAR

9741599V SA CFA / AFPAR ST ANDRE

Sexe	Niveau	Diplôme	Année	18 ans	19 ans	20 ans	21 ans	22 ans	23 ans	24 ans	28 ans	Total
Filles	5	TH5-T	Cursus 1 an	1	1	1				1		4
		Sous-Total TH5-T		1	1	1				1		4
	Total Niveau 5			1	1	1				1		4
Total Filles				1	1	1				1		4
Garçons	5	TH5-T	Cursus 1 an	5	4	6	2	7	3	2	1	30
		Sous-Total TH5-T		5	4	6	2	7	3	2	1	30
	Total Niveau 5			5	4	6	2	7	3	2	1	30
Total Garçons				5	4	6	2	7	3	2	1	30

T6 - Répartition des apprentis par âge et niveau - Situation au 31/12/2017

9741626Z SA CFA / APPAR ST PAUL

Sexe	Niveau	Diplôme	Année	18 ans	19 ans	20 ans	21 ans	22 ans	23 ans	24 ans	25 ans	26 ans	Total
Filles	5	TH5-T	Cursus 1 an	2	1	11	2	2	4	6	2	1	31
		Sous-Total TH5-T		2	1	11	2	2	4	6	2	1	31
	Total Niveau 5			2	1	11	2	2	4	6	2	1	31
Total Filles				2	1	11	2	2	4	6	2	1	31
Garçons	5	TH5-T	Cursus 1 an				1						1
		Sous-Total TH5-T					1						1
	Total Niveau 5						1						1
Total Garçons							1						1

T6 - Répartition des apprentis par âge et niveau - Situation au 31/12/2017

9741632F SA CFA / APPAR ST PIERRE

Sexe	Niveau	Diplôme	Année	20 ans	21 ans	23 ans	24 ans	Total
Garçons	3	TH3-T	Cursus 1 an	1		1	1	3
		Sous-Total TH3-T		1		1	1	3
	Total Niveau 3			1		1	1	3
	5	TH5-T	Cursus 1 an		1		1	2
		Sous-Total TH5-T			1		1	2
	Total Niveau 5				1		1	2
Total Garçons				1	1	1	2	5

T6 - Répartition des apprentis par âge et niveau - Situation au 31/12/2017

CFA privé

9741570N CFA ENSEIGNEMENT CATHOLIQUE - CFA ECR ST DENIS

Sexe	Niveau	Diplôme	Année	18 ans	19 ans	20 ans	21 ans	22 ans	23 ans	24 ans	25 ans	26 ans	28 ans	Total
Filles	3	BTS	1ère Année	9	6	7	2	4	1					29
			2ème Année		4	12	9	8	1	4	1	1		40
		Sous-Total BTS	9	10	19	11	12	2	4	1	1			69
	Total Niveau 3			9	10	19	11	12	2	4	1	1		69
Total Filles				9	10	19	11	12	2	4	1	1		69
Garçons	3	BTS	1ère Année	12	3	8	4	2	5	2	1		1	38
			2ème Année		6	7	3	3	1	1				21
		Sous-Total BTS	12	9	15	7	5	6	3	1			1	59
	Total Niveau 3			12	9	15	7	5	6	3	1		1	59
Total Garçons				12	9	15	7	5	6	3	1		59	

T6 - Répartition des apprentis par âge et niveau - Situation au 31/12/2017

CREPS

9740911X CTRE EDUCATION POPULAIRE SPORT - ST DENIS

Sexe	Niveau	Diplôme	Année	19 ans	20 ans	21 ans	22 ans	23 ans	24 ans	25 ans	26 ans	Total	
Filles	3	DE JEPS	Cursus 1 an				1					1	
		Sous-Total DE JEPS					1					1	
	Total Niveau 3						1					1	
	4	BP JEPS	Cursus 1 an		3				1	2			6
		Sous-Total BP JEPS			3				1	2			6
Total Niveau 4				3				1	2			6	
Total Filles					3		1		1	2		7	
Garçons	4	BP JEPS	Cursus 1 an	1	6	4	2	1	1		1	16	
		Sous-Total BP JEPS		1	6	4	2	1	1		1	16	
	Total Niveau 4			1	6	4	2	1	1		1	16	
Total Garçons				1	6	4	2	1	1		1	16	

T6 - Répartition des apprentis par âge et niveau - Situation au 31/12/2017

Université

9740478B CFA UNIVERSITE DE LA REUNION STE CLOTILDE

Sexe	Niveau	Diplôme	Année	17 ans	18 ans	19 ans	20 ans	21 ans	22 ans	23 ans	24 ans	25 ans	26 ans	40 ans	Total	
Filles	1	MASTER	1ère Année					5	5	4	1	2			17	
		Sous-Total MASTER						5	5	4	1	2			17	
		Total Niveau 1							5	5	4	1	2			17
	2	Licence	Cursus 1 an		1		22	10	9	2	4	4				52
		Sous-Total Licence			1		22	10	9	2	4	4				52
		Total Niveau 2				1		22	10	9	2	4	4			52
	3	DUT	Cursus 1 an	1		6	2	1								10
		Sous-Total DUT		1		6	2	1								10
		Total Niveau 3			1		6	2	1							10
	Total Filles				1	1	6	24	16	14	6	5	6			79
Garçons	1	MASTER	1ère Année					1					1		2	
		Sous-Total MASTER						1						1		2
		Total Niveau 1							1					1		2
	2	Licence	Cursus 1 an				11	9	7	3	1	3			1	35
		Sous-Total Licence					11	9	7	3	1	3			1	35
		Total Niveau 2						11	9	7	3	1	3		1	35
	3	DUT	Cursus 1 an		2	8	1									11
Sous-Total DUT			2	8	1									11		
Total Niveau 3				2	8	1								11		
Total Garçons					2	8	12	10	7	3	1	3	1	1	48	

T6 - Répartition des apprentis par âge et niveau - Récapitulatif Organisme Gestionnaire

Direction Régionale de l'Agriculture et de la Forêt

Sexe	Niveau	Diplôme	Année	15 ans	16 ans	17 ans	18 ans	19 ans	20 ans	21 ans	22 ans	23 ans	24 ans	25 ans	26 ans	27 ans	29 ans	30 ans	31 ans	32 ans	34 ans	36 ans	37 ans	38 ans	Total		
Filles	3	BTS AG	1ère Année				2					1													3		
		Sous-Total BTS AG					2						1													3	
		Total Niveau 3					2							1													3
	4	BACPRO	1ère Année							1				1												2	
			Sous-Total BACPRO								1				1												2
		BACPRO AG	1ère Année					1																			1
			2ème Année		2	3	1		1	1					1												9
			3ème Année				1	1								1											3
		Sous-Total BACPRO AG			2	3	2	2	1	1					1	1											13
		BPA	1ère Année				1	2	2	1	1					1											8
			2ème Année							1		1			1		1										4
		Sous-Total BPA					1	2	3	1	2				1	1	1										12
		BP JEPS	1ère Année				1	3																			4
			2ème Année						2	1	1			1													5
		Sous-Total BP JEPS					1	5	1	1				1													9
		TH4-AG	1ère Année					1																			1
	Sous-Total TH4-AG						1																			1	
	Total Niveau 4			2	3	4	10	5	4	2	1	3	2	1												37	
	5	BAPAAT	Cursus 1 an			2	1	1		1																5	
			Sous-Total BAPAAT				2	1	1		1																5
		BPA5	1ère Année			1		2							1												4
			2ème Année			1	1					1	1				1										5
		Sous-Total BPA5				2	1	2				1	1	1		1											9
		CAPA	1ère Année		2	2	1	1	1						1	1											9
			2ème Année										1		1												2
Sous-Total CAPA			2	2	1	1	1				1		2	1											11		
Total Niveau 5			2	6	3	4	1	1	2	1	3	1	1												25		
Total Filles				4	9	9	14	6	5	4	3	6	3	2											65		
Garçons	3	BTS AG	1ère Année				4	2	2	2			1		1		1		1						14		
			2ème Année					2	3	1			1		1											8	
		Sous-Total BTS AG					4	4	5	3			1	1	1	1		1		1						22	
	Total Niveau 3					4	4	5	3			1	1	1	1		1		1							22	
	4	BACPRO	1ère Année											1	1	1										3	
Sous-Total BACPRO												1	1	1										3			
BACPRO AG	1ère Année		1	2	3	1					1	1													9		

T6 - Répartition des apprentis par âge et niveau - Récapitulatif Organisme Gestionnaire

Sexe	Niveau	Diplôme	Année	15 ans	16 ans	17 ans	18 ans	19 ans	20 ans	21 ans	22 ans	23 ans	24 ans	25 ans	26 ans	27 ans	29 ans	30 ans	31 ans	32 ans	34 ans	36 ans	37 ans	38 ans	Total		
Garçons	4	BACPRO AG	2ème Année		2	1	2	4	1	1		1													12		
			3ème Année			4	4	5	2		2		1					1								19	
		Sous-Total BACPRO AG				3	7	9	10	3	1	3	2	1				1								40	
		BPA	1ère Année			6	3	4	3		6	2	2	1		1			2								30
			2ème Année				3	3	5	4	5	4	4		1	1					1		1				32
		Sous-Total BPA				6	6	7	8	4	11	6	6	1	1	2		2		1		1				62	
		BP JEPS	1ère Année				1	2				1	1														5
			2ème Année								1	2															3
		Sous-Total BP JEPS						1	2		1	2	1	1													8
		TH4-AG	1ère Année			4	5	3	3	2			1	1													19
			2ème Année							2	1	2	1	1													7
	Sous-Total TH4-AG				4	5	3	5	3	2	1	2	1	2	1											26	
	Total Niveau 4				3	17	21	22	16	9	18	11	11	3	1	2	1	2		1		1			139		
	5	BAPAAT	Cursus 1 an			1	1	1		1																4	
			Sous-Total BAPAAT				1	1	1		1																4
		BPA5	1ère Année		4	12	12		3	2	2	2															37
			2ème Année			1	5	10	5	1	1	1	2	2													28
		Sous-Total BPA5			4	13	17	10	8	3	3	3	3	2	2											65	
		CAPA	1ère Année	9	16	10	4	4	5	5	2	3	3	3	1	1		1								2	69
			2ème Année		8	11	5	2	2	3	2	1	1	1	1	2	1						1		1		42
		Sous-Total CAPA			9	24	21	9	6	7	8	4	4	4	4	2	3	1	1				1		1	2	111
	CSA NIV 5	Cursus 1 an							4		2	2		1												9	
	Sous-Total CSA NIV 5								4		2	2		1												9	
Total Niveau 5				9	28	35	27	17	19	12	9	9	6	7	2	3	1	1			1		1	2	189		
Total Garçons				9	31	52	52	43	40	24	27	21	18	11	4	5	3	3	1	1	1	1	1	2	350		

T6 - Répartition des apprentis par âge et niveau - Récapitulatif Organisme Gestionnaire

Chambre des Métiers et de l'Artisanat

Sexe	Niveau	Diplôme	Année	15 ans	16 ans	17 ans	18 ans	19 ans	20 ans	21 ans	22 ans	23 ans	24 ans	25 ans	26 ans	27 ans	28 ans	29 ans	30 ans	33 ans	37 ans	53 ans	Total		
Filles	2	Licence	Cursus 1 an								3	1	1	1									6		
			Sous-Total Licence										3	1	1	1									6
		Total Niveau 2										3	1	1	1									6	
	3	BM	1ère Année						3	1			1												5
			2ème Année										1							1					2
			Sous-Total BM							3	1		2							1					7
		BTS	1ère Année				4	7	4	9	2	2	1												29
			2ème Année						5	7	4	7	2	1	6	1	1					1			35
		Sous-Total BTS				4	12	11	13	9	4	2	6	1	1						1			64	
		DIP3 CNAM	Cursus 1 an							1															1
	Sous-Total DIP3 CNAM								1															1	
	Total Niveau 3						4	12	15	14	9	6	2	6	1	1			1	1			72		
	4	BACPRO	1ère Année								1													1	
			Sous-Total BACPRO								1														1
		BP	1ère Année			5	7	14	17	11	5	4	4	1	1			1							70
			2ème Année				3	9	12	5	15	8	6	7	2										67
		Sous-Total BP			5	10	23	29	16	20	12	10	8	3			1							137	
		BTM	1ère Année										1												1
			2ème Année									1		1	1										3
		Sous-Total BTM									1		2	1										4	
		TH4-M	Cursus 1 an		1		2	1	2	2	1			1											10
			1ère Année						1	1						1									3
			2ème Année										1												1
			3ème Année										1												1
			Sous-Total TH4-M		1		2	2	3	2	3			1	1										15
		TH4-T	1ère Année				1		1																2
			2ème Année						1	1		1	1												4
Sous-Total TH4-T				1	1	2		1	1														6		
TH4-X	Cursus 1 an						1				1												2		
Sous-Total TH4-X							1				1												2		
Total Niveau 4			1	5	13	27	34	20	24	16	12	9	3			1						165			
5	CAP	1ère Année	7	27	29	19	12	13	9	10	7	9		2										144	
		2ème Année		7	11	16	14	10	3		6	2	2	1								1		73	
	Sous-Total CAP	7	34	40	35	26	23	12	10	13	11	2	3								1		217		
DIV-5	1ère Année										1	1		1		1							4		

T6 - Répartition des apprentis par âge et niveau - Récapitulatif Organisme Gestionnaire

Sexe	Niveau	Diplôme	Année	15 ans	16 ans	17 ans	18 ans	19 ans	20 ans	21 ans	22 ans	23 ans	24 ans	25 ans	26 ans	27 ans	28 ans	29 ans	30 ans	33 ans	37 ans	53 ans	Total		
Filles	5	Sous-Total DIV-5									1	1		1		1						4			
		MC5	Cursus 1 an				3				2		1										6		
		Sous-Total MC5					3					2		1										6	
		TH5-M	1ère Année		2	1	2				1	3												9	
		Sous-Total TH5-M			2	1	2					1	3												9
Total Niveau 5				7	36	41	40	26	23	13	16	14	12	3	3	1					1		236		
Total Filles				7	37	46	57	65	72	47	52	37	27	19	7	2	1	1	1	1				479	
Garçons	2	Licence	Cursus 1 an							1	1	1		1		1							5		
		Sous-Total Licence									1	1	1		1		1							5	
	Total Niveau 2										1	1	1		1		1						5		
	3	BM	1ère Année										1			1								2	
		Sous-Total BM											1			1								2	
		BTS	1ère Année				10	8	8	4	4	1		4											39
			2ème Année					8	18	6	5	4	4	1	5										51
		Sous-Total BTS					10	16	26	10	9	5	4	5	5										90
	DIP3 CNAM	Cursus 1 an				1	1					1		1										4	
	Sous-Total DIP3 CNAM					1	1					1		1										4	
	Total Niveau 3							11	17	26	10	9	7	4	6	6								96	
	4	BACPRO	1ère Année		7		8	6	4	5	1	2	3	1										37	
			2ème Année		2	10	8	13	9	10	6	8	4	2	3										75
			3ème Année				7	6	9	5	3	2	4	1	1	3									41
		Sous-Total BACPRO			9	10	23	25	22	20	10	12	11	4	4	3									153
		BMA	1ère Année									1		1											2
			2ème Année										1												1
Sous-Total BMA										1	1	1											3		
BP		1ère Année			9	15	14	7	14	10	10	3	4	4	1									91	
		2ème Année				7	13	17	12	17	17	6	8	5	5	1								108	
Sous-Total BP			9	22	27	24	26	27	27	9	12	9	6	1									199		
BTM		1ère Année					1								1									2	
		2ème Année						2		1						1								4	
Sous-Total BTM						3			1					1	1								6		
TH4-M	Cursus 1 an			1							1												2		
	1ère Année							1	3		1												5		
	2ème Année								1														1		
	3ème Année									1				1	2								4		
Sous-Total TH4-M				1				1	5		2			1	2								12		
TH4-T	Cursus 1 an							2				1	1	1									5		
	1ère Année			1	5	7	4	4	4	4	2	1	1										29		

T6 - Répartition des apprentis par âge et niveau - Récapitulatif Organisme Gestionnaire

Sexe	Niveau	Diplôme	Année	15 ans	16 ans	17 ans	18 ans	19 ans	20 ans	21 ans	22 ans	23 ans	24 ans	25 ans	26 ans	27 ans	28 ans	29 ans	30 ans	33 ans	37 ans	53 ans	Total		
Garçons	4	TH4-T	2ème Année			1		1	2	3	3	3	1		2								16		
		Sous-Total TH4-T					2	5	8	8	7	7	6	3	2	2								50	
		TH4-X	Cursus 1 an				4		4	6	1	2	5	2										24	
		Sous-Total TH4-X					4		4	6	1	2	5	2										24	
	Total Niveau 4				9	22	54	63	59	65	46	50	29	22	18	9	1							447	
	5	CAP	1ère Année		32	120	105	96	76	73	59	45	35	18	10	4	1		1					1	676
			2ème Année		26	70	62	55	68	48	29	35	15	23	16	3	1		1						452
			Sous-Total CAP			32	146	175	158	131	141	107	74	70	33	33	20	4	1	1	1			1	1128
		DIV-5	1ère Année										2	1	1		1		2		1		1		9
			2ème Année																		1				1
			Sous-Total DIV-5										2	1	1		1		2		2		1		10
		MC5	Cursus 1 an				2	10	3	1	4	3													23
			Sous-Total MC5				2	10	3	1	4	3													23
			TH5-M	1ère Année				1																	
		2ème Année					1			1					1										3
		Sous-Total TH5-M				2			1					1										4	
		TH5-T	Cursus 1 an			2	5	7	8	2	5														29
			Sous-Total TH5-T			2	5	7	8	2	5														29
			Total Niveau 5				32	148	184	175	142	145	116	79	71	35	33	21	4	3	1	3		1	1
		Total Garçons				32	157	206	240	222	230	192	135	129	68	62	45	14	4	1	3		1	1	1742

T6 - Répartition des apprentis par âge et niveau - Récapitulatif Organisme Gestionnaire

Chambre de Commerce et d'Industrie

Sexe	Niveau	Diplôme	Année	15 ans	16 ans	17 ans	18 ans	19 ans	20 ans	21 ans	22 ans	23 ans	24 ans	25 ans	26 ans	27 ans	28 ans	29 ans	30 ans	31 ans	33 ans	34 ans	41 ans	45 ans	49 ans	Total		
Filles	1	DSCG	1ère Année							1	1	1				1										4		
			2ème Année									1	3	1	1	1	1											8
		Sous-Total DSCG									1	2	4	1	1	1	2										12	
		ING-ITI	3ème Année									1	1	1														3
			Sous-Total ING-ITI										1	1	1													3
		TH1-C	1ère Année									2	2	1	1	2												8
			2ème Année										2	1	1	1	1											6
			Sous-Total TH1-C									2	4	2	2	3	1											14
		TH1-X	1ère Année									2	3	3	1													9
			2ème Année										3	2	2	2		1					1					11
	Sous-Total TH1-X									2	6	5	3	2		1					1					20		
	Total Niveau 1										5	13	12	7	6	2	3					1					49	
	2	DCG	2ème Année							3	2	1															6	
			3ème Année										2	2	4		1											9
			Sous-Total DCG								3	2	3	2	4		1											15
		TH2-C	Cursus 1 an								4	2	7	1	2	1	1											18
			1ère Année								2	2	1	1	1	2												9
			2ème Année										5	1	1	2	2	1										12
		Sous-Total TH2-C								6	4	13	3	4	5	3	1										39	
		TH2-X	Cursus 1 an							6	7	6	4	2	4	2											31	
	Sous-Total TH2-X								6	7	6	4	2	4	2											31		
	Total Niveau 2									15	13	22	9	10	9	6	1										85	
	3	BTS	1ère Année			1	22	31	28	16	13	5	4	5	3	1									1		130	
			2ème Année					16	31	23	10	12	4	7	1	2	1		1								107	
			Sous-Total BTS					1	22	47	59	39	23	17	8	12	4	3	1							1	237	
		TH3-C	1ère Année					4	2	1	1	1																9
			2ème Année					3		5	6	1	2	1	1													19
			Sous-Total TH3-C							7	2	6	7	2	2	1	1											28
TH3-T		1ère Année				2	2	3	1	2																	10	
		2ème Année						2		1																	3	
		Sous-Total TH3-T						2	2	5	1	3															13	
TH3-X		2ème Année								1		1														2		
Sous-Total TH3-X										1		1														2		
Total Niveau 3						1	24	56	66	46	34	19	11	13	5	3	1							1	280			
4	BACPRO	1ère Année	1	2	1	3				2		2														11		

T6 - Répartition des apprentis par âge et niveau - Récapitulatif Organisme Gestionnaire

Sexe	Niveau	Diplôme	Année	15 ans	16 ans	17 ans	18 ans	19 ans	20 ans	21 ans	22 ans	23 ans	24 ans	25 ans	26 ans	27 ans	28 ans	29 ans	30 ans	31 ans	33 ans	34 ans	41 ans	45 ans	49 ans	Total		
Filles	4	BACPRO	2ème Année		1	5	3	3	2	8	2	3	3	3									1			34		
			3ème Année				3	3	3	6	2	4	5	6	2	1										1	36	
		Sous-Total BACPRO			1	3	6	9	6	5	16	4	9	8	9	2	1							1	1	1	81	
		BP	1ère Année			1		2	1	1																		5
			2ème Année				1	2	1	1		2		1														8
		Sous-Total BP					1	1	4	2	2		2		1													13
	TH4-C	Cursus 1 an			2	1	5	2	2	1	1		1		1		1										16	
		Sous-Total TH4-C					2	1	5	2	2	1	1		1		1										16	
	Total Niveau 4				1	3	9	11	15	9	20	5	12	8	11	2	2							1	1	1	110	
	5	CAP	1ère Année	9	19	15	15	11	10	6	4	5		1	1	1							1	1			99	
			2ème Année		7	7	8	11	10	12	4	2	2	1	3			1					1				69	
		Sous-Total CAP			9	26	22	23	22	20	18	8	7	2	2	4	1	1					1	1	1		168	
		CSA NIV 5	Cursus 1 an			1						1	1	1									1				5	
		Sous-Total CSA NIV 5					1						1	1	1								1				5	
	Total Niveau 5				9	26	23	23	22	20	18	8	8	3	3	4	1	1					2	1	1		173	
Total Filles				10	29	33	58	93	110	102	82	60	39	42	19	10	2				1	2	1	2	1	697		
Garçons	1	DSCG	1ère Année								2	1		1												4		
			2ème Année										1		2												3	
		Sous-Total DSCG										2	2		3												7	
		ING-ITI	3ème Année								7	1	1					1	1									11
			Sous-Total ING-ITI									7	1	1				1	1									11
		TH1-C	1ère Année								4	2		1	2		1		1									11
	2ème Année										3	1	2		1												7	
	Sous-Total TH1-C									4	5	1	3	2	1	1		1									18	
	TH1-X	1ère Année								1		2		1													4	
		2ème Année											1														1	
	Sous-Total TH1-X									1		2	1	1													5	
	Total Niveau 1									5	14	6	5	6	1	1	1	2									41	
	2	DCG	2ème Année							2	2	1		1													6	
			3ème Année								1	1		1		1												4
		Sous-Total DCG								2	3	2		2		1											10	
TH2-C		Cursus 1 an							6	5	3	3	4	2	2												25	
		1ère Année							5	5	5	2	2	2	1	1											23	
		2ème Année								1	2	1	1														5	
Sous-Total TH2-C								11	11	10	6	7	4	3	1											53		
TH2-X	Cursus 1 an							1					1												2			
Sous-Total TH2-X								1						1												2		
Total Niveau 2									14	14	12	6	9	4	5	1										65		

T6 - Répartition des apprentis par âge et niveau - Récapitulatif Organisme Gestionnaire

Sexe	Niveau	Diplôme	Année	15 ans	16 ans	17 ans	18 ans	19 ans	20 ans	21 ans	22 ans	23 ans	24 ans	25 ans	26 ans	27 ans	28 ans	29 ans	30 ans	31 ans	33 ans	34 ans	41 ans	45 ans	49 ans	Total		
Garçons	3	BTS	1ère Année				16	16	15	6	3	4	3		1	1	1									66		
			2ème Année					10	20	15	5	8			2	2	1											63
		Sous-Total BTS						16	26	35	21	8	12	3	2	3	2	1									129	
		TH3-C	1ère Année				8	5	10	5	4	3	2	2														39
			2ème Année					2	7	8	4	3	2	3	3													32
		Sous-Total TH3-C						8	7	17	13	8	6	4	5	3												71
		TH3-T	1ère Année				7	9	4	6	5	6	2			1	1											41
			2ème Année					3	3	3	3	3				1												16
		Sous-Total TH3-T						7	12	7	9	8	9	2		2	1											57
		TH3-X	2ème Année					2		2	1	1	2	1	1													10
	Sous-Total TH3-X						2		2	1	1	2	1	1													10	
	Total Niveau 3							31	47	59	45	25	28	11	8	9	3	1									267	
	4	BACPRO	1ère Année	2	2	2		1	1	4	2																14	
			2ème Année			2	5	2	1	3	3																	16
			3ème Année			1	2	1	4	2	1	3																14
		Sous-Total BACPRO			2	2	5	7	4	6	9	6	3														44	
		BP	1ère Année			3	3	3	3	1		1	1	1														16
			2ème Année				6	6	2		4	3	2	3														26
		Sous-Total BP					3	9	9	5	1	4	4	3	4												42	
		MC4	Cursus 1 an				1	2	1			1	1			1		1									8	
		Sous-Total MC4						1	2	1			1	1			1		1								8	
		TH4-C	Cursus 1 an			4	6	3	2	2	3	2			1													23
	Sous-Total TH4-C					4	6	3	2	2	3	2		1													23	
	Total Niveau 4				2	2	12	23	18	14	12	13	10	4	5	1		1									117	
	5	CAP	1ère Année	13	37	38	30	22	18	16	12	6	4	6													202	
			2ème Année		11	34	26	21	10	18	3	9	3	3	2					1	1		1					143
		Sous-Total CAP			13	48	72	56	43	28	34	15	15	7	9	2				1	1		1				345	
		CSA NIV 5	Cursus 1 an			3		1	1		2	1	2														10	
		Sous-Total CSA NIV 5					3		1	1		2	1	2														10
		MC5	Cursus 1 an			1	4	2		1	1		1	1														11
	Sous-Total MC5					1	4	2		1	1		1	1													11	
	Total Niveau 5				13	48	76	60	46	29	35	18	16	10	10	2				1	1		1				366	
	Total Garçons				15	50	88	114	111	116	111	82	66	39	33	18	5	3	2	1	1		1				856	

T6 - Répartition des apprentis par âge et niveau - Récapitulatif Organisme Gestionnaire

CFA Académique

Sexe	Niveau	Diplôme	Année	18 ans	19 ans	20 ans	21 ans	22 ans	23 ans	24 ans	25 ans	26 ans	29 ans	30 ans	33 ans	35 ans	38 ans	40 ans	46 ans	48 ans	Total		
Filles	3	BTS	1ère Année			1			1	1												3	
			2ème Année		1	1				1			1										
		Sous-Total BTS		1	2				1	2		1											7
	Total Niveau 3				1	2				1	2												7
	4	BACPRO	2ème Année						2														2
			3ème Année									1	2										
		Sous-Total BACPRO						2			1	2											5
		MC4	Cursus 1 an	1	1	1	5	6	1	3	1												19
	Sous-Total MC4			1	1	1	5	6	1	3	1												19
	Total Niveau 4			1	1	1	5	8	1	3	2	2											24
	5	CAP	1ère Année	1		1	1						1		1					2	1	1	9
			2ème Année					1	1								1	1					
		Sous-Total CAP	1		1	1	1	1				1		1		1	1	2	1	1		13	
		MC5	Cursus 1 an				1					1											2
	Sous-Total MC5						1				1												2
Total Niveau 5			1		1	2	1	1			2		1		1	1	2	1	1			15	
Total Filles				2	2	4	7	9	3	5	2	5		1		1	1	2	1	1		46	
Garçons	3	BTS	1ère Année				1															1	
			2ème Année				1	1		1	1												4
		Sous-Total BTS				2	1		1	1													5
	Total Niveau 3						2	1		1	1												5
	4	BACPRO	2ème Année		2																		2
			3ème Année	2																			
		Sous-Total BACPRO	2	2																			4
		MC4	Cursus 1 an		1	1																	2
	Sous-Total MC4			1	1																		2
	Total Niveau 4			2	3	1																	6
	5	CAP	1ère Année		2	2		2		2	3			1									12
2ème Année								1	5	5					1								12
Sous-Total CAP			2	2		2	1	7	8			1		1								24	
MC5		Cursus 1 an		2		1								1								4	
Sous-Total MC5			2		1								1									4	
Total Niveau 5			2	4	2	1	2	1	7	8			1	1	1							28	
Total Garçons				2	7	3	3	3	1	8	9		1	1	1							39	

T6 - Répartition des apprentis par âge et niveau - Récapitulatif Organisme Gestionnaire

CFA AFPAR

Sexe	Niveau	Diplôme	Année	18 ans	19 ans	20 ans	21 ans	22 ans	23 ans	24 ans	25 ans	26 ans	28 ans	Total	
Filles	5	TH5-T	Cursus 1 an	3	2	12	2	2	4	7	2	1		35	
		Sous-Total TH5-T		3	2	12	2	2	4	7	2	1		35	
	Total Niveau 5		3	2	12	2	2	4	7	2	1			35	
Total Filles				3	2	12	2	2	4	7	2	1		35	
Garçons	3	TH3-T	Cursus 1 an			1			1	1				3	
		Sous-Total TH3-T				1			1	1				3	
	Total Niveau 3				1			1	1					3	
	5	TH5-T	Cursus 1 an	5	4	6	4	7	3	3				1	33
		Sous-Total TH5-T		5	4	6	4	7	3	3				1	33
Total Niveau 5		5	4	6	4	7	3	3					1	33	
Total Garçons				5	4	7	4	7	4	4			1	36	

T6 - Répartition des apprentis par âge et niveau - Récapitulatif Organisme Gestionnaire

CFA privé

Sexe	Niveau	Diplôme	Année	18 ans	19 ans	20 ans	21 ans	22 ans	23 ans	24 ans	25 ans	26 ans	28 ans	Total
Filles	3	BTS	1ère Année	9	6	7	2	4	1					29
			2ème Année		4	12	9	8	1	4	1	1		40
		Sous-Total BTS	9	10	19	11	12	2	4	1	1			69
	Total Niveau 3			9	10	19	11	12	2	4	1	1		69
Total Filles				9	10	19	11	12	2	4	1	1		69
Garçons	3	BTS	1ère Année	12	3	8	4	2	5	2	1		1	38
			2ème Année		6	7	3	3	1	1				21
		Sous-Total BTS	12	9	15	7	5	6	3	1			1	59
	Total Niveau 3			12	9	15	7	5	6	3	1		1	59
Total Garçons				12	9	15	7	5	6	3	1	1	59	

T6 - Répartition des apprentis par âge et niveau - Récapitulatif Organisme Gestionnaire

CREPS

Sexe	Niveau	Diplôme	Année	19 ans	20 ans	21 ans	22 ans	23 ans	24 ans	25 ans	26 ans	Total	
Filles	3	DE JEPS	Cursus 1 an				1					1	
		Sous-Total DE JEPS					1					1	
	Total Niveau 3						1					1	
	4	BP JEPS	Cursus 1 an		3				1	2			6
		Sous-Total BP JEPS			3				1	2			6
		Total Niveau 4				3			1	2			6
Total Filles					3		1	1	2			7	
Garçons	4	BP JEPS	Cursus 1 an	1	6	4	2	1	1		1	16	
		Sous-Total BP JEPS		1	6	4	2	1	1		1	16	
		Total Niveau 4			1	6	4	2	1	1		1	16
	Total Garçons				1	6	4	2	1	1		1	16

T6 - Répartition des apprentis par âge et niveau - Récapitulatif Organisme Gestionnaire

Université

Sexe	Niveau	Diplôme	Année	17 ans	18 ans	19 ans	20 ans	21 ans	22 ans	23 ans	24 ans	25 ans	26 ans	40 ans	Total	
Filles	1	MASTER	1ère Année					5	5	4	1	2			17	
		Sous-Total MASTER							5	5	4	1	2			17
		Total Niveau 1							5	5	4	1	2			17
	2	Licence	Cursus 1 an		1		22	10	9	2	4	4				52
		Sous-Total Licence				1		22	10	9	2	4	4			52
		Total Niveau 2				1		22	10	9	2	4	4			52
	3	DUT	Cursus 1 an		1		6	2	1							10
		Sous-Total DUT			1		6	2	1							10
		Total Niveau 3			1		6	2	1							10
Total Filles				1	1	6	24	16	14	6	5	6			79	
Garçons	1	MASTER	1ère Année					1					1		2	
		Sous-Total MASTER							1					1		2
		Total Niveau 1							1					1		2
	2	Licence	Cursus 1 an				11	9	7	3	1	3			1	35
		Sous-Total Licence						11	9	7	3	1	3		1	35
		Total Niveau 2						11	9	7	3	1	3		1	35
	3	DUT	Cursus 1 an		2	8	1									11
		Sous-Total DUT			2	8	1									11
		Total Niveau 3			2	8	1									11
Total Garçons				2	8	12	10	7	3	1	3	1	1	48		

T6 - Répartition des apprentis par âge et niveau - Récapitulatif Département

Sexe	Niveau	Diplôme	Année	15 ans	16 ans	17 ans	18 ans	19 ans	20 ans	21 ans	22 ans	23 ans	24 ans	25 ans	26 ans	27 ans	28 ans	29 ans	30-35 ans	36-39 ans	40-49 ans	50-59 ans	Total		
Filles	1	DSCG	1ère Année							1	1	1				1							4		
			2ème Année									1	3	1	1	1	1								8
		Sous-Total DSCG									1	2	4	1	1	1	2							12	
		ING-ITI	3ème Année										1	1	1										3
			Sous-Total ING-ITI										1	1	1										3
		MASTER	1ère Année									5	5	4	1	2									17
			Sous-Total MASTER									5	5	4	1	2									17
		TH1-C	1ère Année									2	2	1	1	2									8
			2ème Année										2	1	1	1	1								6
		Sous-Total TH1-C										2	4	2	2	3	1								14
	TH1-X	1ère Année									2	3	3	1										9	
		2ème Année										3	2	2	2		1					1		11	
	Sous-Total TH1-X										2	6	5	3	2		1				1		20		
	Total Niveau 1										10	18	16	8	8	2	3				1			66	
	2	DCG	2ème Année							3	2	1												6	
			3ème Année									2	2	4		1								9	
		Sous-Total DCG									3	2	3	2	4		1							15	
		Licence	Cursus 1 an				1			22	10	12	3	5	5										58
			Sous-Total Licence					1			22	10	12	3	5	5									58
		TH2-C	Cursus 1 an							4	2	7	1	2	1	1									18
			1ère Année							2	2	1	1	1	2										9
			2ème Année										5	1	1	2	2	1							12
		Sous-Total TH2-C								6	4	13	3	4	5	3	1							39	
		TH2-X	Cursus 1 an							6	7	6	4	2	4	2									31
	Sous-Total TH2-X								6	7	6	4	2	4	2								31		
	Total Niveau 2							1	37	23	34	12	15	14	6	1								143	
	3	BM	1ère Année							3	1		1											5	
			2ème Année										1									1		2	
		Sous-Total BM								3	1		2									1		7	
		BTS	1ère Année			1	35	44	40	27	19	9	6	5	3	1							1		191
			2ème Année					26	51	36	25	15	10	14	4	3	1				1				186
		Sous-Total BTS				1	35	70	91	63	44	24	16	19	7	4	1				1		1		377
		BTS AG	1ère Année				2						1												3
			Sous-Total BTS AG					2					1												3
	DE JEPS	Cursus 1 an										1												1	
		Sous-Total DE JEPS										1												1	

T6 - Répartition des apprentis par âge et niveau - Récapitulatif Département

Sexe	Niveau	Diplôme	Année	15 ans	16 ans	17 ans	18 ans	19 ans	20 ans	21 ans	22 ans	23 ans	24 ans	25 ans	26 ans	27 ans	28 ans	29 ans	30-35 ans	36-39 ans	40-49 ans	50-59 ans	Total		
Filles	3	DIP3 CNAM	Cursus 1 an						1														1		
		Sous-Total DIP3 CNAM								1														1	
		DUT	Cursus 1 an			1		6	2	1														10	
		Sous-Total DUT					1		6	2	1													10	
		TH3-C	1ère Année					4	2	1	1	1													9
			2ème Année						3		5	6	1	2	1	1									19
		Sous-Total TH3-C							7	2	6	7	2	2	1	1								28	
		TH3-T	1ère Année					2	2	3	1	2													10
			2ème Année							2		1													3
		Sous-Total TH3-T							2	2	5	1	3											13	
	TH3-X	2ème Année									1		1											2	
	Sous-Total TH3-X										1		1											2	
	Total Niveau 3						2	39	85	104	72	56	29	19	20	8	4	1	1	1		1		442	
	4	BACPRO	1ère Année		1	2	1	3			4		2	1										14	
			2ème Année			1	5	3	3	2	8	4	3	3	3								1		36
			3ème Année					3	3	3	6	2	4	5	7	4	1						1		39
			Sous-Total BACPRO			1	3	6	9	6	5	18	6	9	9	10	4	1					2		89
		BACPRO AG	1ère Année						1																1
			2ème Année			2	3	1		1	1				1										9
			3ème Année					1	1							1									3
		Sous-Total BACPRO AG				2	3	2	2	1	1			1	1									13	
		BP	1ère Année				6	7	16	18	12	5	4	4	1	1			1						75
			2ème Année					4	11	13	6	15	10	6	8	2									75
		Sous-Total BP					6	11	27	31	18	20	14	10	9	3			1					150	
		BPA	1ère Année					1	2	2	1	1			1										8
			2ème Année							1		1		1		1									4
		Sous-Total BPA							1	2	3	1	2		1	1	1							12	
		BP JEPS	Cursus 1 an							3					1	2									6
			1ère Année					1	3																4
			2ème Année						2	1	1		1												5
Sous-Total BP JEPS						1	5	4	1		1	1	2									15			
BTM		1ère Année											1											1	
		2ème Année									1		1	1										3	
Sous-Total BTM										1	2	1											4		
MC4	Cursus 1 an					1	1	1	5	6	1	3	1										19		
Sous-Total MC4						1	1	1	5	6	1	3	1										19		

T6 - Répartition des apprentis par âge et niveau - Récapitulatif Département

Sexe	Niveau	Diplôme	Année	15 ans	16 ans	17 ans	18 ans	19 ans	20 ans	21 ans	22 ans	23 ans	24 ans	25 ans	26 ans	27 ans	28 ans	29 ans	30-35 ans	36-39 ans	40-49 ans	50-59 ans	Total		
Filles	4	TH4-AG	1ère Année					1															1		
		Sous-Total TH4-AG						1																1	
		TH4-C	Cursus 1 an			2	1	5	2	2	1	1		1		1								16	
		Sous-Total TH4-C				2	1	5	2	2	1	1		1		1								16	
		TH4-M	Cursus 1 an		1		2	1	2	2	1		1												10
			1ère Année					1	1						1										3
			2ème Année										1												1
			3ème Année										1												1
		Sous-Total TH4-M			1		2	2	3	2	3		1	1											15
		TH4-T	1ère Année				1		1																2
			2ème Année					1	1		1	1													4
		Sous-Total TH4-T					1	1	2		1	1													6
		TH4-X	Cursus 1 an					1					1												2
		Sous-Total TH4-X						1					1												2
	Total Niveau 4				1	6	17	29	53	52	49	39	30	27	26	8	2	1				2		342	
	5	BAPAAT	Cursus 1 an			2	1	1			1													5	
		Sous-Total BAPAAT				2	1	1			1													5	
		BPA5	1ère Année			1		2						1										4	
			2ème Année			1	1					1	1			1									5
		Sous-Total BPA5				2	1	2				1	1	1		1								9	
		CAP	1ère Année	16	46	44	35	23	24	16	14	12	9	1	4	1				2		5		252	
			2ème Année		14	18	24	25	20	15	5	9	4	3	4		1			3	1			146	
		Sous-Total CAP		16	60	62	59	48	44	31	19	21	13	4	8	1	1			5	1	5		398	
		CAPA	1ère Année		2	2	1	1	1				1	1										9	
			2ème Année									1		1										2	
		Sous-Total CAPA			2	2	1	1	1			1		2	1									11	
		CSA NIV 5	Cursus 1 an			1							1	1	1					1				5	
		Sous-Total CSA NIV 5				1							1	1	1					1				5	
DIV-5		1ère Année									1	1		1		1							4		
Sous-Total DIV-5										1	1		1		1							4			
MC5		Cursus 1 an				3				1	2		1		1								8		
Sous-Total MC5					3				1	2		1		1								8			
TH5-M		1ère Année		2	1	2				1	3												9		
Sous-Total TH5-M			2	1	2				1	3												9			
TH5-T		Cursus 1 an				3	2	12	2	2	4	7	2	1									35		
Sous-Total TH5-T					3	2	12	2	2	4	7	2	1									35			
Total Niveau 5				16	64	70	70	54	57	36	29	28	25	9	11	2	1		6	1	5		484		

T6 - Répartition des apprentis par âge et niveau - Récapitulatif Département

Sexe	Niveau	Diplôme	Année	15 ans	16 ans	17 ans	18 ans	19 ans	20 ans	21 ans	22 ans	23 ans	24 ans	25 ans	26 ans	27 ans	28 ans	29 ans	30-35 ans	36-39 ans	40-49 ans	50-59 ans	Total		
Total Filles				17	70	89	139	192	250	190	176	115	94	77	35	12	3	1	8	1	8		1477		
Garçons	1	DSCG	1ère Année								2	1		1									4		
			2ème Année											1		2									3
		Sous-Total DSCG										2	2		3									7	
		ING-ITI	3ème Année									7	1	1				1	1						11
			Sous-Total ING-ITI									7	1	1				1	1						11
		MASTER	1ère Année									1					1								2
			Sous-Total MASTER									1					1								2
		TH1-C	1ère Année									4	2		1	2		1		1					11
			2ème Année										3	1	2		1								7
			Sous-Total TH1-C									4	5	1	3	2	1	1		1					18
	TH1-X	1ère Année									1		2		1									4	
		2ème Année												1										1	
		Sous-Total TH1-X									1		2	1	1									5	
	Total Niveau 1										6	14	6	5	6	2	1	1	2					43	
	2	DCG	2ème Année							2	2	1		1										6	
			3ème Année								1	1		1		1									4
			Sous-Total DCG								2	3	2		2		1								10
		Licence	Cursus 1 an							11	10	8	4	1	4		1						1		40
			Sous-Total Licence							11	10	8	4	1	4		1						1		40
		TH2-C	Cursus 1 an							6	5	3	3	4	2	2									25
			1ère Année							5	5	5	2	2	2	1	1								23
			2ème Année								1	2	1	1											5
		Sous-Total TH2-C							11	11	10	6	7	4	3	1									53
		TH2-X	Cursus 1 an							1						1								2	
	Sous-Total TH2-X							1							1									2	
	Total Niveau 2								25	24	20	10	10	8	5	2						1		105	
	3	BM	1ère Année										1			1								2	
Sous-Total BM											1			1								2			
BTS		1ère Année			38	27	31	15	9	10	5	5	1	1	2									144	
		2ème Année				24	45	25	14	13	6	4	7	1										139	
		Sous-Total BTS					38	51	76	40	23	23	11	9	8	2	2							283	
BTS AG		1ère Année			4	2	2	2				1		1				1	1					14	
		2ème Année				2	3	1		1		1								1	1			8	
		Sous-Total BTS AG					4	4	5	3		1	1	1	1				1	1				22	
DIP3 CNAM		Cursus 1 an				1	1					1	1										4		
Sous-Total DIP3 CNAM					1	1					1	1											4		

T6 - Répartition des apprentis par âge et niveau - Récapitulatif Département

Sexe	Niveau	Diplôme	Année	15 ans	16 ans	17 ans	18 ans	19 ans	20 ans	21 ans	22 ans	23 ans	24 ans	25 ans	26 ans	27 ans	28 ans	29 ans	30-35 ans	36-39 ans	40-49 ans	50-59 ans	Total		
Garçons	3	DUT	Cursus 1 an				2	8	1														11		
		Sous-Total DUT						2	8	1														11	
		TH3-C	1ère Année				8	5	10	5	4	3	2	2											39
			2ème Année					2	7	8	4	3	2	3	3										32
		Sous-Total TH3-C						8	7	17	13	8	6	4	5	3								71	
		TH3-T	Cursus 1 an						1			1	1												3
			1ère Année				7	9	4	6	5	6	2			1	1								41
			2ème Année					3	3	3	3	3				1									16
		Sous-Total TH3-T						7	12	8	9	8	10	3		2	1							60	
		TH3-X	2ème Année					2		2	1	1	2	1	1										10
	Sous-Total TH3-X						2		2	1	1	2	1	1										10	
	Total Niveau 3							60	85	107	67	40	43	21	17	16	3	2	1	1				463	
	4	BACPRO	1ère Année	2	9	2	8	7	5	9	3	3	4	2										54	
			2ème Année		2	12	13	17	10	13	9	8	4	2	3										93
			3ème Année			1	11	7	13	7	4	5	4	1	1	3									57
			Sous-Total BACPRO			2	11	15	32	31	28	29	16	16	12	5	4	3							204
		BACPRO AG	1ère Année		1	2	3	1			1	1													9
			2ème Année		2	1	2	4	1	1		1													12
			3ème Année			4	4	5	2		2		1							1					19
		Sous-Total BACPRO AG			3	7	9	10	3	1	3	2	1						1					40	
		BMA	1ère Année									1		1											2
			2ème Année										1												1
		Sous-Total BMA										1	1	1											3
		BP	1ère Année			12	18	17	10	15	10	11	4	5	4	1									107
			2ème Année				13	19	19	12	21	20	8	11	5	5	1								134
Sous-Total BP					12	31	36	29	27	31	31	12	16	9	6	1							241		
BPA		1ère Année			6	3	4	3		6	2	2	1		1					2				30	
		2ème Année				3	3	5	4	5	4	4		1	1					1	1			32	
Sous-Total BPA					6	6	7	8	4	11	6	6	1	1	2				3	1			62		
BP JEPS		Cursus 1 an					1	6	4	2	1	1	1											16	
		1ère Année				1	2				1	1												5	
	2ème Année							1	2														3		
Sous-Total BP JEPS						1	3	6	5	4	2	2		1									24		
BTM	1ère Année					1							1										2		
	2ème Année					2		1							1								4		
Sous-Total BTM						3		1					1	1									6		

T6 - Répartition des apprentis par âge et niveau - Récapitulatif Département

Sexe	Niveau	Diplôme	Année	15 ans	16 ans	17 ans	18 ans	19 ans	20 ans	21 ans	22 ans	23 ans	24 ans	25 ans	26 ans	27 ans	28 ans	29 ans	30-35 ans	36-39 ans	40-49 ans	50-59 ans	Total		
Garçons	4	MC4	Cursus 1 an				1	3	2			1	1		1		1						10		
		Sous-Total MC4						1	3	2			1	1		1		1						10	
		TH4-AG	1ère Année			4	5	3	3	2				1	1										19
			2ème Année							2	1	2	1	1											7
		Sous-Total TH4-AG					4	5	3	5	3	2	1	2	1										26
		TH4-C	Cursus 1 an			4	6	3	2	2	3	2			1										23
		Sous-Total TH4-C					4	6	3	2	2	3	2		1										23
		TH4-M	Cursus 1 an			1								1											2
			1ère Année							1	3			1											5
			2ème Année									1													1
			3ème Année										1			1	2								4
		Sous-Total TH4-M					1			1	5		2		1	2									12
		TH4-T	Cursus 1 an							2				1	1	1									5
			1ère Année			1	5	7	4	4	4	4	2	1	1										29
	2ème Année				1		1	2	3	3	3	3	1			2								16	
	Sous-Total TH4-T					2	5	8	8	7	7	6	3	2	2									50	
	TH4-X	Cursus 1 an				4		4	6	1	2	5	2											24	
	Sous-Total TH4-X						4		4	6	1	2	5	2										24	
	Total Niveau 4				2	14	51	100	107	96	90	79	72	45	30	21	11	2	1	3	1			725	
	5	BAPAAT	Cursus 1 an			1	1	1			1													4	
		Sous-Total BAPAAT					1	1	1		1														4
		BPA5	1ère Année		4	12	12		3	2	2	2													37
			2ème Année			1	5	10	5	1	1	1	2	2											28
		Sous-Total BPA5			4	13	17	10	8	3	3	3	2	2											65
		CAP	1ère Année	45	157	143	126	100	93	75	59	41	24	19	4	1		2						1	890
			2ème Année		37	104	88	76	78	66	32	45	23	31	18	3	1		5						607
Sous-Total CAP			45	194	247	214	176	171	141	91	86	47	50	22	4	1	2	5				1	1497		
CAPA		1ère Année	9	16	10	4	4	5	5	2	3	3	3	1	1			1	2					69	
		2ème Année		8	11	5	2	2	3	2	1	1	1	1	2			1	1	1				42	
Sous-Total CAPA			9	24	21	9	6	7	8	4	4	4	4	2	3		1	2	3				111		
CSA NIV 5		Cursus 1 an			3		1	5		4	3	2	1											19	
Sous-Total CSA NIV 5					3		1	5		4	3	2	1										19		
DIV-5	1ère Année									2	1	1		1		2		1	1				9		
	2ème Année																	1	1				1		
Sous-Total DIV-5										2	1	1		1		2		2	1				10		
MC5	Cursus 1 an			3	14	7	1	6	4		1	1						1					38		

T6 - Répartition des apprentis par âge et niveau - Récapitulatif Département

Sexe	Niveau	Diplôme	Année	15 ans	16 ans	17 ans	18 ans	19 ans	20 ans	21 ans	22 ans	23 ans	24 ans	25 ans	26 ans	27 ans	28 ans	29 ans	30-35 ans	36-39 ans	40-49 ans	50-59 ans	Total		
Garçons	5	Sous-Total MC5				3	14	7	1	6	4		1	1					1				38		
		TH5-M	1ère Année			1																		1	
			2ème Année			1			1					1											3
		Sous-Total TH5-M				2			1					1											4
		TH5-T	Cursus 1 an		2	5	12	12	8	9	7	3	3					1							62
			Sous-Total TH5-T		2	5	12	12	8	9	7	3	3					1							62
		Total Niveau 5			54	224	295	267	213	201	168	115	100	61	58	25	7	4	3	10	4		1		1810
Total Garçons				56	238	346	427	405	429	355	268	231	142	119	69	24	9	7	14	5	1	1	3146		

T7 - Répartition des apprentis selon la classe fréquentée et le statut (scolaire, apprentis, stagiaire, en emploi) de l'année précédente

Direction Régionale de l'Agriculture et de la Forêt

Niveau	Diplôme préparé en 2017	Statut en 2016-2017	Classe fréquentée en 2016-2017	2017 : 1ère année cursus en 2 ans	2017 : 1ère année cursus en 3 ans	2017 : 2ème année cursus en 2 ans	2017 : 2ème année cursus en 3 ans	2017 : 3ème année cursus en 3 ans	2017 : Cursus 1 an	Total		
3	BTS AG	Apprentis	Terminale BP y.c. BP 1an	2						2		
			1A de BTS			6				6		
			Terminale BTS y.c. BTS 1 an	1		1				2		
		Scolaire	Terminale générale			1					1	
			Cursus Master (master LMD, master pro, ...)	1							1	
			Terminale technologique, y.c. agricole et BT	6							6	
			3A BacPro 3 ans	4							4	
		Sans emploi	Sans objet	3							3	
		sous-total				17		8				25
		BACPRO	Apprentis	Autre diplôme et certification de niveau V		5						5
sous-total					5					5		
4	BAC PRO AG	Apprentis	Terminale CAP y.c. CAP 1 an		6					6		
			2A BacPro 3 ans				13	20		33		
			1A BacPro 3 ans				7			7		
			3A BacPro 3 ans					2		2		
		Scolaire	1A CAP 2 ou 3 ans et 2A CAP 3 ans		1						1	
			2A BacPro 3 ans		1						1	
		Sans emploi	Sans objet		2			1			3	
		sous-total					10		21	22		53
		BPA	Apprentis	Terminale CAP y.c. CAP 1 an	11							11
				Autre diplôme et certification de niveau V	4							4
1A de BP					34					34		
Terminale BP y.c. BP 1an					2					2		
Scolaire	Terminale générale		1							1		
	Terminale CAP y.c. CAP 1 an		1							1		
	Terminale BTS y.c. BTS 1 an		2							2		

T7 - Répartition des apprentis selon la classe fréquentée et le statut (scolaire, apprentis, stagiaire, en emploi) de l'année précédente

Niveau	Diplôme préparé en 2017	Statut en 2016-2017	Classe fréquentée en 2016-2017	2017 : 1ère année cursus en 2 ans	2017 : 1ère année cursus en 3 ans	2017 : 2ème année cursus en 2 ans	2017 : 2ème année cursus en 3 ans	2017 : 3ème année cursus en 3 ans	2017 : Cursus 1 an	Total	
4	BPA	Scolaire	1A de DUT	1						1	
			Cursus Licence (licence LMD, licence pro, ...)	1						1	
			2nde gén. ou techno. (y.c. agricole et BT)	2							2
			2A BacPro 3 ans	2							2
			1A BacPro 3 ans	1							1
			3A BacPro 3 ans	3							3
		Emploi	Sans objet	1							1
	Sans emploi	Sans objet	8							8	
	sous-total				38		36				74
	TH4-AG	Apprentis	Autre diplôme et certification de niveau IV		1		7				8
			Terminale CAP y.c. CAP 1 an		10						10
		Scolaire	1A de BTS		1						1
			3A BacPro 3 ans		2						2
		Sans emploi	Sans objet		6						6
	sous-total				20		7				27
	BP JEPS	Apprentis	Autre diplôme et certification de niveau V		3						3
			Autre diplôme et certification de niveau IV				8				8
		Scolaire	Terminale générale		2						2
			Autre diplôme et certification de niveau V		2						2
			Terminale technologique, y.c. agricole et BT		2						2
sous-total				9		8				17	
5	CAPA	Apprentis	1A CAP 2 ou 3 ans et 2A CAP 3 ans	2		42				44	
			Terminale CAP y.c. CAP 1 an	2		2				4	
		Scolaire	Autres instituts médico-éducatifs et pédagogiques (IME, IMP)		2						2
			3ème générale		9						9
			3ème insertion - 3ème agricole - 3ème à projet professionnel		12						12
			Terminale générale		1						1
		1A CAP 2 ou 3 ans et 2A CAP 3 ans		6						6	

T7 - Répartition des apprentis selon la classe fréquentée et le statut (scolaire, apprentis, stagiaire, en emploi) de l'année précédente

Niveau	Diplôme préparé en 2017	Statut en 2016-2017	Classe fréquentée en 2016-2017	2017 : 1ère année cursus en 2 ans	2017 : 1ère année cursus en 3 ans	2017 : 2ème année cursus en 2 ans	2017 : 2ème année cursus en 3 ans	2017 : 3ème année cursus en 3 ans	2017 : Cursus 1 an	Total	
5	CAPA	Scolaire	Terminale CAP y.c. CAP 1 an	3						3	
			Terminale technologique, y.c. agricole et BT	1						1	
			2nde gén. ou techno. (y.c. agricole et BT)	3						3	
			2A BacPro 2 ans	2						2	
			2A BacPro 3 ans	1						1	
			1A BacPro 3 ans	1						1	
		Stage	Stage	1						1	
	Sans emploi	Sans objet	32							32	
	sous-total				78		44				122
	BPA5	Apprentis	Terminale CAP y.c. CAP 1 an	13		1					14
			Autre diplôme et certification de niveau V			31					31
			1A de BP			1					1
		Scolaire	Terminale CAP y.c. CAP 1 an	10							10
			2nde gén. ou techno. (y.c. agricole et BT)	4							4
			2A BacPro 2 ans	1							1
			1A BacPro 3 ans	1							1
			3A BacPro 3 ans	2							2
	Stage	Stage	1							1	
	Sans emploi	Sans objet	9							9	
	sous-total				41		33				74
CSA NIV 5	Apprentis	Terminale BP y.c. BP 1an							1	1	
		Terminale BTS y.c. BTS 1 an							1	1	
	Scolaire	2A BacPro 2 ans							2	2	
		Sans emploi	Sans objet							5	5
sous-total									9	9	
BAPAAT	Scolaire	Terminale CAP y.c. CAP 1 an							1	1	
		Mention Complémentaire Niveau V							1	1	
		Autre diplôme et certification de niveau V								3	3
		Terminale technologique, y.c. agricole et BT								1	1

T7 - Répartition des apprentis selon la classe fréquentée et le statut (scolaire, apprentis, stagiaire, en emploi) de l'année précédente

Niveau	Diplôme préparé en 2017	Statut en 2016-2017	Classe fréquentée en 2016-2017	2017 : 1ère année cursus en 2 ans	2017 : 1ère année cursus en 3 ans	2017 : 2ème année cursus en 2 ans	2017 : 2ème année cursus en 3 ans	2017 : 3ème année cursus en 3 ans	2017 : Cursus 1 an	Total
5	BAPAAT	Scolaire	1A BacPro 3 ans						1	1
		Sans emploi	Sans objet						2	2
	sous-total								9	9
Total tous niveaux				203	15	136	21	22	18	415

T7 - Répartition des apprentis selon la classe fréquentée et le statut (scolaire, apprentis, stagiaire, en emploi) de l'année précédente

Chambre des Métiers et de l'Artisanat

Niveau	Diplôme préparé en 2017	Statut en 2016-2017	Classe fréquentée en 2016-2017	2017 : 1ère année cursus en 2 ans	2017 : 1ère année cursus en 3 ans	2017 : 2ème année cursus en 2 ans	2017 : 2ème année cursus en 3 ans	2017 : 3ème année cursus en 3 ans	2017 : Cursus 1 an	Total
2	Licence	Apprentis	Autre diplôme et certification de niveau IV						1	1
			Terminale BTS y.c. BTS 1 an						4	4
			Cursus Licence (licence LMD, licence pro, ...)						2	2
			Autre diplôme du supérieur ou certification (Bac +1 ou 2)						2	2
	Sans emploi	Sans objet						2	2	
sous-total									11	11
3	BTS	Apprentis	1A CAP 2 ou 3 ans et 2A CAP 3 ans	1		1				2
			Terminale CAP y.c. CAP 1 an	2		1				3
			Autre diplôme et certification de niveau V			1				1
			1A de BP	2						2
			Terminale BP y.c. BP 1an	2		1				3
			Autre diplôme et certification de niveau IV			2				2
			1A de BTS				35			35
			Terminale BTS y.c. BTS 1 an	1		11				12
			Cursus Licence (licence LMD, licence pro, ...)	1		1				2
	Scolaire	Terminale générale				1			1	
		Terminale BTS y.c. BTS 1 an				1			1	
		Cursus Licence (licence LMD, licence pro, ...)				7			7	
		Autre diplôme du supérieur ou certification (Bac +1 ou 2)				1			1	
		Terminale technologique, y.c. agricole et BT				2			2	
	Sans emploi	Sans objet		59		21			80	
sous-total				68		86				154
BM	Apprentis	Terminale BP y.c. BP 1an		1						1
		Autre diplôme du supérieur ou certification (Bac +1 ou 2)				1				1
	Sans emploi	Sans objet		6		1				7
sous-total				7		2				9

T7 - Répartition des apprentis selon la classe fréquentée et le statut (scolaire, apprentis, stagiaire, en emploi) de l'année précédente

Niveau	Diplôme préparé en 2017	Statut en 2016-2017	Classe fréquentée en 2016-2017	2017 : 1ère année cursus en 2 ans	2017 : 1ère année cursus en 3 ans	2017 : 2ème année cursus en 2 ans	2017 : 2ème année cursus en 3 ans	2017 : 3ème année cursus en 3 ans	2017 : Cursus 1 an	Total
3	DIP3 CNAM	Apprentis	1A CAP 2 ou 3 ans et 2A CAP 3 ans						1	1
			Autre diplôme et certification de niveau IV						1	1
			3A BacPro 3 ans						1	1
		Sans emploi	Sans objet						2	2
	sous-total								5	5
4	BACPRO	Apprentis	1A CAP 2 ou 3 ans et 2A CAP 3 ans					1		1
			Terminale CAP y.c. CAP 1 an		3		12			15
			Autre diplôme et certification de niveau V						1	1
			2A BacPro 3 ans						15	15
			1A BacPro 3 ans					20	3	23
			3A BacPro 3 ans		1				1	2
		Scolaire	3ème générale		1					1
			1A CAP 2 ou 3 ans et 2A CAP 3 ans						1	1
			Terminale BTS y.c. BTS 1 an					1		1
			Autre diplôme du supérieur ou certification (Bac +1 ou 2)					1		1
			Terminale technologique, y.c. agricole et BT						1	1
			1A BacPro 3 ans		1					1
	Sans emploi	Sans objet		32			41	18	91	
sous-total				38		75	41	154		
BP	Apprentis	1A CAP 2 ou 3 ans et 2A CAP 3 ans	3		3				6	
		Terminale CAP y.c. CAP 1 an	23		8				31	
		Mention Complémentaire Niveau V	1						1	
		Autre diplôme et certification de niveau V			9				9	
		1A de BP			50				50	
		Terminale BP y.c. BP 1an			8				8	
		1A de BTS			1				1	
		Terminale BTS y.c. BTS 1 an			1				1	
	Scolaire	Terminale générale				1			1	

T7 - Répartition des apprentis selon la classe fréquentée et le statut (scolaire, apprentis, stagiaire, en emploi) de l'année précédente

Niveau	Diplôme préparé en 2017	Statut en 2016-2017	Classe fréquentée en 2016-2017	2017 : 1ère année cursus en 2 ans	2017 : 1ère année cursus en 3 ans	2017 : 2ème année cursus en 2 ans	2017 : 2ème année cursus en 3 ans	2017 : 3ème année cursus en 3 ans	2017 : Cursus 1 an	Total
4	BP	Scolaire	1A CAP 2 ou 3 ans et 2A CAP 3 ans			2				2
			Terminale CAP y.c. CAP 1 an	2		4				6
			Autre diplôme et certification de niveau V			1				1
			Terminale BTS y.c. BTS 1 an			1				1
			Cursus Licence (licence LMD, licence pro, ...)			5				5
			Terminale technologique, y.c. agricole et BT			2				2
	Sans emploi	Sans objet	132		79				211	
	sous-total			161		175				336
	BMA	Apprentis	Terminale CAP y.c. CAP 1 an		2					2
		Sans emploi	Sans objet			1				1
	sous-total				2	1				3
	TH4-T	Apprentis	1A CAP 2 ou 3 ans et 2A CAP 3 ans	1						1
			Terminale CAP y.c. CAP 1 an	5		2				7
			Autre diplôme et certification de niveau IV			17				17
			Terminale BTS y.c. BTS 1 an	1						1
			2A BacPro 3 ans			1				1
			3A BacPro 3 ans	4						4
Sans emploi	Sans objet	20					5	25		
sous-total			31		20			5	56	
TH4-X	Sans emploi	Sans objet						26	26	
sous-total								26	26	
BTM	Apprentis	1A CAP 2 ou 3 ans et 2A CAP 3 ans		1					1	
		Terminale CAP y.c. CAP 1 an		1					1	
		Mention Complémentaire Niveau V	1		1				2	
		Autre diplôme et certification de niveau IV				2	5	2	9	
		Cursus Licence (licence LMD, licence pro, ...)						1	1	
		3A BacPro 3 ans						1	1	
	Scolaire	Mention Complémentaire Niveau V			1				1	
Sans emploi	Sans objet	2	6	5			8	21		

T7 - Répartition des apprentis selon la classe fréquentée et le statut (scolaire, apprentis, stagiaire, en emploi) de l'année précédente

Niveau	Diplôme préparé en 2017	Statut en 2016-2017	Classe fréquentée en 2016-2017	2017 : 1ère année cursus en 2 ans	2017 : 1ère année cursus en 3 ans	2017 : 2ème année cursus en 2 ans	2017 : 2ème année cursus en 3 ans	2017 : 3ème année cursus en 3 ans	2017 : Cursus 1 an	Total
4	sous-total			3	8	7	2	5	12	37
5	CAP	Apprentis	1A CAP 2 ou 3 ans et 2A CAP 3 ans	10		213				223
			Terminale CAP y.c. CAP 1 an	10		16				26
			Autre diplôme et certification de niveau V	1		5				6
			1A de BP	1						1
			Terminale BP y.c. BP 1an	3		1				4
			Autre diplôme et certification de niveau IV	2						2
			1A de BTS			1				1
			Terminale BTS y.c. BTS 1 an	3		3				6
			Cursus Licence (licence LMD, licence pro, ...)	1						1
			2A BacPro 3 ans					1		1
			3A BacPro 3 ans	2						2
		Scolaire	5ème				1			1
			Autres instituts médico-éducatifs et pédagogiques (IME, IMP)				1			1
			4ème générale	1						1
			4ème aménagée - 4ème agricole				1			1
			3ème générale	6			6			12
			3ème insertion - 3ème agricole - 3ème à projet professionnel	3			3			6
			Terminale générale				5			5
			1A CAP 2 ou 3 ans et 2A CAP 3 ans	4			14			18
			Terminale CAP y.c. CAP 1 an	2			12			14
			Mention Complémentaire Niveau V				1			1
			Autre diplôme et certification de niveau V	1			1			2
			1A de BTS				1			1
Cursus Licence (licence LMD, licence pro, ...)	1			4			5			
1ère gén. ou techno. (y.c. agricole, adaptation et BT)	1						1			
Terminale technologique, y.c. agricole et BT						5		5		

T7 - Répartition des apprentis selon la classe fréquentée et le statut (scolaire, apprentis, stagiaire, en emploi) de l'année précédente

Niveau	Diplôme préparé en 2017	Statut en 2016-2017	Classe fréquentée en 2016-2017	2017 : 1ère année cursus en 2 ans	2017 : 1ère année cursus en 3 ans	2017 : 2ème année cursus en 2 ans	2017 : 2ème année cursus en 3 ans	2017 : 3ème année cursus en 3 ans	2017 : Cursus 1 an	Total	
5	CAP	Scolaire	2nde gén. ou techno. (y.c. agricole et BT)			5				5	
			2A BacPro 3 ans	3						3	
			1A BacPro 3 ans	3							3
		Sans emploi	Sans objet	762		225					987
	sous-total			820		525				1345	
	MC5	Apprentis	Terminale CAP y.c. CAP 1 an							8	8
		Sans emploi	Sans objet							21	21
	sous-total								29	29	
	DIV-5	Apprentis	Autre diplôme et certification de niveau V		1		1				2
			Scolaire	1A de BTS	1						1
		Terminale BTS y.c. BTS 1 an		1							1
		Cursus Licence (licence LMD, licence pro, ...)		1							1
		Sans emploi	Sans objet	9							9
	sous-total			13		1				14	
	TH5-M	Scolaire	1A CAP 2 ou 3 ans et 2A CAP 3 ans				1				1
			Autre diplôme et certification de niveau IV				1				1
		Sans emploi	Sans objet	10		1					11
	sous-total			10		3					13
	TH5-T	Apprentis	1A CAP 2 ou 3 ans et 2A CAP 3 ans							1	1
			Terminale CAP y.c. CAP 1 an							3	3
			Terminale BP y.c. BP 1an							2	2
			1A de BTS							1	1
			Terminale BTS y.c. BTS 1 an							1	1
Scolaire		1ère gén. ou techno. (y.c. agricole, adaptation et BT)							1	1	
Sans emploi		Sans objet							20	20	
sous-total								29	29		
Total tous niveaux				1113	48	820	77	46	117	2221	

T7 - Répartition des apprentis selon la classe fréquentée et le statut (scolaire, apprentis, stagiaire, en emploi) de l'année précédente

Chambre de Commerce et d'Industrie

Niveau	Diplôme préparé en 2017	Statut en 2016-2017	Classe fréquentée en 2016-2017	2017 : 1ère année cursus en 2 ans	2017 : 1ère année cursus en 3 ans	2017 : 2ème année cursus en 2 ans	2017 : 2ème année cursus en 3 ans	2017 : 3ème année cursus en 3 ans	2017 : Cursus 1 an	Total		
1	DSCG	Apprentis	Autre diplôme du supérieur ou certification (Bac +3 ou 4)	6						6		
			Autre diplôme du supérieur ou certification (Bac +5 ou plus)			11				11		
		Scolaire	Autre diplôme du supérieur ou certification (Bac +3 ou 4)	2							2	
	sous-total				8		11				19	
	ING-ITI	Apprentis	Diplome d'ingénieur ou d'école de commerce					14			14	
	sous-total							14			14	
	TH1-X	Apprentis	Cursus Licence (licence LMD, licence pro, ...)	1							1	
			Autre diplôme du supérieur ou certification (Bac +3 ou 4)	8							8	
			Autre diplôme du supérieur ou certification (Bac +5 ou plus)				12				12	
		Scolaire	Terminale BTS y.c. BTS 1 an	1								1
			Cursus Licence (licence LMD, licence pro, ...)	2								2
			Cursus Master (master LMD, master pro, ...)	1								1
	sous-total				13		12				25	
TH1-C	Apprentis	Cursus Licence (licence LMD, licence pro, ...)	9							9		
		Autre diplôme du supérieur ou certification (Bac +3 ou 4)	10							10		
		Autre diplôme du supérieur ou certification (Bac +5 ou plus)				13				13		
sous-total				19		13				32		
2	DCG	Apprentis	Terminale BTS y.c. BTS 1 an				1			1		
			Autre diplôme du supérieur ou certification (Bac +1 ou 2)				1			1		
			Autre diplôme du supérieur ou certification (Bac +3 ou 4)					13			13	
	Scolaire	Terminale BTS y.c. BTS 1 an					4			4		
		Autre diplôme du supérieur ou certification (Bac +1 ou 2)					6			6		
sous-total							12	13		25		
TH2-C	Apprentis	Terminale BTS y.c. BTS 1 an	6						13	19		

T7 - Répartition des apprentis selon la classe fréquentée et le statut (scolaire, apprentis, stagiaire, en emploi) de l'année précédente

Niveau	Diplôme préparé en 2017	Statut en 2016-2017	Classe fréquentée en 2016-2017	2017 : 1ère année cursus en 2 ans	2017 : 1ère année cursus en 3 ans	2017 : 2ème année cursus en 2 ans	2017 : 2ème année cursus en 3 ans	2017 : 3ème année cursus en 3 ans	2017 : Cursus 1 an	Total	
2	TH2-C	Apprentis	Cursus Licence (licence LMD, licence pro, ...)	1						1	
			Autre diplôme du supérieur ou certification (Bac +1 ou 2)	4					7	11	
			Autre diplôme du supérieur ou certification (Bac +3 ou 4)			17			2	19	
		Scolaire	1A de BTS							1	1
			Terminale BTS y.c. BTS 1 an	10						7	17
			Terminale DUT y.c. DUT 1 an							1	1
			Cursus Licence (licence LMD, licence pro, ...)	1						2	3
			Cursus Master (master LMD, master pro, ...)	2							2
			Autre diplôme du supérieur ou certification (Bac +1 ou 2)	1						4	5
		Contrat prof	Contrat de professionnalisation							1	1
	Stage	Stage							3	3	
	Emploi	Sans objet	2						1	3	
	Sans emploi	Sans objet	5						1	6	
	sous-total				32		17			43	92
TH2-X	Apprentis	Terminale BTS y.c. BTS 1 an							9	9	
		Autre diplôme du supérieur ou certification (Bac +1 ou 2)							1	1	
		Autre diplôme du supérieur ou certification (Bac +3 ou 4)							1	1	
	Scolaire	Autre diplôme et certification de niveau IV								1	1
		1A de BTS								1	1
		Terminale BTS y.c. BTS 1 an								2	2
		Cursus Licence (licence LMD, licence pro, ...)								1	1
		Autre diplôme du supérieur ou certification (Bac +1 ou 2)								14	14
Emploi	Sans objet								3	3	
sous-total									33	33	
3	BTS	Apprentis	Autre diplôme et certification de niveau IV	1						1	
			1A de BTS	1		152				153	
			Terminale BTS y.c. BTS 1 an	1		16				17	
			2A BacPro 2 ans	1						1	

T7 - Répartition des apprentis selon la classe fréquentée et le statut (scolaire, apprentis, stagiaire, en emploi) de l'année précédente

Niveau	Diplôme préparé en 2017	Statut en 2016-2017	Classe fréquentée en 2016-2017	2017 : 1ère année cursus en 2 ans	2017 : 1ère année cursus en 3 ans	2017 : 2ème année cursus en 2 ans	2017 : 2ème année cursus en 3 ans	2017 : 3ème année cursus en 3 ans	2017 : Cursus 1 an	Total	
3	BTS	Apprentis	3A BacPro 3 ans	4						4	
		Scolaire	Terminale générale		38						38
			Autre diplôme et certification de niveau IV		3						3
			Mention Complémentaire Niveau IV		1						1
			1A de BTS		5						5
			Terminale BTS y.c. BTS 1 an		2		1				3
			1A de DUT		2						2
			Cursus Licence (licence LMD, licence pro, ...)		16		1				17
			Autre diplôme du supérieur ou certification (Bac +1 ou 2)		1						1
			Terminale technologique, y.c. agricole et BT		46						46
			2A BacPro 2 ans		1						1
			2A BacPro 3 ans		4						4
			1A BacPro 3 ans		5						5
			3A BacPro 3 ans		43						43
	Stage	Stage		4						4	
	Emploi	Sans objet		5						5	
	Sans emploi	Sans objet		12						12	
	sous-total				196		170				366
	TH3-C	Apprentis	Autre diplôme et certification de niveau IV		3						3
			Autre diplôme du supérieur ou certification (Bac +1 ou 2)				51				51
3A BacPro 3 ans				3						3	
Scolaire		Terminale générale		7						7	
		Autre diplôme et certification de niveau IV		1						1	
		1A de BTS		2						2	
		1A de DUT		1						1	
		Cursus Licence (licence LMD, licence pro, ...)		8						8	
Autre diplôme du supérieur ou certification (Bac +1 ou 2)		1						1			
Terminale technologique, y.c. agricole et BT		8						8			

T7 - Répartition des apprentis selon la classe fréquentée et le statut (scolaire, apprentis, stagiaire, en emploi) de l'année précédente

Niveau	Diplôme préparé en 2017	Statut en 2016-2017	Classe fréquentée en 2016-2017	2017 : 1ère année cursus en 2 ans	2017 : 1ère année cursus en 3 ans	2017 : 2ème année cursus en 2 ans	2017 : 2ème année cursus en 3 ans	2017 : 3ème année cursus en 3 ans	2017 : Cursus 1 an	Total		
3	TH3-C	Scolaire	2A BacPro 3 ans	1						1		
			1A BacPro 3 ans	1						1		
			3A BacPro 3 ans	3							3	
		Emploi	Sans objet	2							2	
		Sans emploi	Sans objet	7							7	
	sous-total				48		51				99	
	TH3-T	Apprentis	Terminale CAP y.c. CAP 1 an	2							2	
			1A de BTS	1							1	
			Autre diplôme du supérieur ou certification (Bac +1 ou 2)	3		19						22
			3A BacPro 3 ans	4								4
		Scolaire	Terminale générale	1								1
			1A de BTS	2								2
			Terminale BTS y.c. BTS 1 an	1								1
			Cursus Licence (licence LMD, licence pro, ...)	3								3
			Terminale technologique, y.c. agricole et BT	2								2
			2A BacPro 3 ans	1								1
			3A BacPro 3 ans	12								12
		Stage	Stage	2							2	
		Emploi	Sans objet	7							7	
		Sans emploi	Sans objet	10							10	
		sous-total				51		19				70
	TH3-X	Apprentis	Autre diplôme du supérieur ou certification (Bac +1 ou 2)				12				12	
	sous-total						12				12	
4	BACPRO	Apprentis	1A CAP 2 ou 3 ans et 2A CAP 3 ans		1					1		
			Terminale CAP y.c. CAP 1 an				3			3		
			Autre diplôme et certification de niveau V		1						1	
			1A BacPro 2 ans						2		2	
			2A BacPro 3 ans					1	45		46	
			1A BacPro 3 ans					23			23	

T7 - Répartition des apprentis selon la classe fréquentée et le statut (scolaire, apprentis, stagiaire, en emploi) de l'année précédente

Niveau	Diplôme préparé en 2017	Statut en 2016-2017	Classe fréquentée en 2016-2017	2017 : 1ère année cursus en 2 ans	2017 : 1ère année cursus en 3 ans	2017 : 2ème année cursus en 2 ans	2017 : 2ème année cursus en 3 ans	2017 : 3ème année cursus en 3 ans	2017 : Cursus 1 an	Total	
4	BACPRO	Apprentis	3A BacPro 3 ans					3		3	
			1A BacPro 1 an		1					1	
		Scolaire	3ème générale		2						2
			Terminale générale		2		1				3
			1A CAP 2 ou 3 ans et 2A CAP 3 ans		2		1				3
			Terminale CAP y.c. CAP 1 an		5		1				6
			Autre diplôme et certification de niveau V		1						1
			1ère gén. ou techno. (y.c. agricole, adaptation et BT)		1						1
			Terminale technologique, y.c. agricole et BT		2		2				4
			2nde gén. ou techno. (y.c. agricole et BT)		2		1				3
			2A BacPro 3 ans				1				1
			1A BacPro 3 ans			1		1			2
			3A BacPro 3 ans			1					1
		1A BacPro 1 an			1		1			2	
		Stage	Stage		1		3			4	
		Emploi	Sans objet		1		3			4	
	Sans emploi	Sans objet					8		8		
	sous-total				25		50	50		125	
	BP	Apprentis	1A CAP 2 ou 3 ans et 2A CAP 3 ans	1							1
			Terminale CAP y.c. CAP 1 an	12							12
			Autre diplôme et certification de niveau V	1							1
			1A de BP			33					33
			Terminale BP y.c. BP 1an	1		1					2
Scolaire		1A CAP 2 ou 3 ans et 2A CAP 3 ans	4							4	
		Terminale CAP y.c. CAP 1 an	1							1	
Emploi	Sans objet	1							1		
sous-total			21		34				55		
MC4	Apprentis	2A BacPro 2 ans							1	1	

T7 - Répartition des apprentis selon la classe fréquentée et le statut (scolaire, apprentis, stagiaire, en emploi) de l'année précédente

Niveau	Diplôme préparé en 2017	Statut en 2016-2017	Classe fréquentée en 2016-2017	2017 : 1ère année cursus en 2 ans	2017 : 1ère année cursus en 3 ans	2017 : 2ème année cursus en 2 ans	2017 : 2ème année cursus en 3 ans	2017 : 3ème année cursus en 3 ans	2017 : Cursus 1 an	Total		
4	MC4	Apprentis	3A BacPro 3 ans						1	1		
		Scolaire	1A de BTS						1	1		
			Terminale BTS y.c. BTS 1 an						1	1		
			3A BacPro 3 ans						3	3		
		Sans emploi	Sans objet						1	1		
	sous-total								8	8		
	TH4-C	Apprentis	Terminale CAP y.c. CAP 1 an							8	8	
			Autre diplôme et certification de niveau V							4	4	
			Terminale BP y.c. BP 1an							1	1	
		Scolaire	Terminale générale								1	1
			1A CAP 2 ou 3 ans et 2A CAP 3 ans								2	2
			Terminale CAP y.c. CAP 1 an								3	3
			Mention Complémentaire Niveau IV								1	1
			Cursus Licence (licence LMD, licence pro, ...)								1	1
			1ère gén. ou techno. (y.c. agricole, adaptation et BT)								2	2
			Terminale technologique, y.c. agricole et BT								3	3
			2A BacPro 3 ans								1	1
			1A BacPro 3 ans								1	1
			3A BacPro 3 ans								1	1
		Stage	Stage							1	1	
Emploi		Sans objet							2	2		
Sans emploi	Sans objet							7	7			
sous-total									39	39		
5	CAP	Apprentis	1A CAP 2 ou 3 ans et 2A CAP 3 ans	8		116				124		
			Terminale CAP y.c. CAP 1 an	6		2				8		
			Autre diplôme et certification de niveau V	9		92				101		
			Autre diplôme et certification de niveau IV	1						1		
			Cursus Licence (licence LMD, licence pro, ...)	1						1		

T7 - Répartition des apprentis selon la classe fréquentée et le statut (scolaire, apprentis, stagiaire, en emploi) de l'année précédente

Niveau	Diplôme préparé en 2017	Statut en 2016-2017	Classe fréquentée en 2016-2017	2017 : 1ère année cursus en 2 ans	2017 : 1ère année cursus en 3 ans	2017 : 2ème année cursus en 2 ans	2017 : 2ème année cursus en 3 ans	2017 : 3ème année cursus en 3 ans	2017 : Cursus 1 an	Total		
5	CAP	Apprentis	2A BacPro 2 ans	1						1		
			1A BacPro 3 ans	1						1		
			3A BacPro 3 ans	1							1	
		Scolaire	Autres instituts médico-éducatifs et pédagogiques (IME, IMP)	2								2
			4ème aménagée - 4ème agricole	2								2
			3ème générale	32								32
			3ème insertion - 3ème agricole - 3ème à projet professionnel	8								8
			Terminale générale	5								5
			1A CAP 2 ou 3 ans et 2A CAP 3 ans	38			1					39
			Terminale CAP y.c. CAP 1 an	9								9
			Autre diplôme et certification de niveau V	6								6
			Autre diplôme et certification de niveau IV	5								5
			1A de BTS	1								1
			Cursus Licence (licence LMD, licence pro, ...)	7								7
			Autre diplôme du supérieur ou certification (Bac +1 ou 2)	1								1
			1ère gén. ou techno. (y.c. agricole, adaptation et BT)	4								4
			Terminale technologique, y.c. agricole et BT	6								6
			2nde gén. ou techno. (y.c. agricole et BT)	19								19
			2A BacPro 2 ans	2								2
			1A BacPro 2 ans	4			1					5
			2A BacPro 3 ans	5								5
			1A BacPro 3 ans	24								24
			3A BacPro 3 ans	4								4
			1A BacPro 1 an	4								4
			Stage	Stage	17							
		Emploi	Sans objet	11								11
		Sans emploi	Sans objet	57								57

T7 - Répartition des apprentis selon la classe fréquentée et le statut (scolaire, apprentis, stagiaire, en emploi) de l'année précédente

Niveau	Diplôme préparé en 2017	Statut en 2016-2017	Classe fréquentée en 2016-2017	2017 : 1ère année cursus en 2 ans	2017 : 1ère année cursus en 3 ans	2017 : 2ème année cursus en 2 ans	2017 : 2ème année cursus en 3 ans	2017 : 3ème année cursus en 3 ans	2017 : Cursus 1 an	Total		
5	sous-total			301		212				513		
	MC5	Apprentis	Terminale CAP y.c. CAP 1 an						2	2		
			Autre diplôme et certification de niveau V						3	3		
			Terminale BP y.c. BP 1an							5	5	
		Emploi	Sans objet							1	1	
	sous-total									11	11	
	CSA NIV 5	Apprentis	Terminale CAP y.c. CAP 1 an							3	3	
			Autre diplôme et certification de niveau V							9	9	
		Scolaire	1A CAP 2 ou 3 ans et 2A CAP 3 ans								2	2
			1A BacPro 2 ans								1	1
	sous-total									15	15	
	Total tous niveaux				689	25	551	62	77	149	1553	

T7 - Répartition des apprentis selon la classe fréquentée et le statut (scolaire, apprentis, stagiaire, en emploi) de l'année précédente

CFA Académique

Niveau	Diplôme préparé en 2017	Statut en 2016-2017	Classe fréquentée en 2016-2017	2017 : 1ère année cursus en 2 ans	2017 : 2ème année cursus en 2 ans	2017 : 2ème année cursus en 3 ans	2017 : 3ème année cursus en 3 ans	2017 : Cursus 1 an	Total
3	BTS	Apprentis	1A de BTS		7				7
		Scolaire	Cursus Licence (licence LMD, licence pro, ...)	2					2
			Cursus Master (master LMD, master pro, ...)		1				1
		Sans emploi	Sans objet	2					2
	sous-total			4	8				12
	BACPRO	Apprentis	2A BacPro 3 ans				5		5
		Scolaire	1A de BTS			1			1
		Sans emploi	Sans objet			3			3
	sous-total					4	5		9
	4	MC4	Scolaire	1A de BTS					2
Terminale BTS y.c. BTS 1 an								1	1
Cursus Licence (licence LMD, licence pro, ...)								3	3
Terminale technologique, y.c. agricole et BT								1	1
3A BacPro 3 ans								1	1
Contrat prof		Contrat de professionnalisation					2	2	
Sans emploi		Sans objet					11	11	
sous-total							21	21	
5	CAP	Apprentis	1A CAP 2 ou 3 ans et 2A CAP 3 ans		5				5
			Terminale CAP y.c. CAP 1 an	1					1
			Autre diplôme et certification de niveau V	1					1
		Stage	Stage	1					1
		Emploi	Sans objet	2					2
	Sans emploi	Sans objet	16	11				27	
sous-total			21	16				37	
MC5	Stage	Stage					1	1	
	Emploi	Sans objet					1	1	

T7 - Répartition des apprentis selon la classe fréquentée et le statut (scolaire, apprentis, stagiaire, en emploi) de l'année précédente

Niveau	Diplôme préparé en 2017	Statut en 2016-2017	Classe fréquentée en 2016-2017	2017 : 1ère année cursus en 2 ans	2017 : 2ème année cursus en 2 ans	2017 : 2ème année cursus en 3 ans	2017 : 3ème année cursus en 3 ans	2017 : Coursus 1 an	Total
5	MC5	Sans emploi	Sans objet					4	4
	sous-total							6	6
Total tous niveaux				25	24	4	5	27	85

T7 - Répartition des apprentis selon la classe fréquentée et le statut (scolaire, apprentis, stagiaire, en emploi) de l'année précédente

CFA AFPAR

Niveau	Diplôme préparé en 2017	Statut en 2016-2017	Classe fréquentée en 2016-2017	2017 : Coursus 1 an	Total
3	TH3-T	Sans emploi	Sans objet	3	3
		sous-total			3
5	TH5-T	Apprentis	Terminale CAP y.c. CAP 1 an	1	1
			Terminale BP y.c. BP 1an	1	1
		Scolaire	Autres instituts médico-éducatifs et pédagogiques (IME, IMP)	1	1
			4ème générale	1	1
			3ème générale	4	4
			3ème insertion - 3ème agricole - 3ème à projet professionnel	1	1
			Terminale générale	1	1
			1A CAP 2 ou 3 ans et 2A CAP 3 ans	3	3
			Terminale CAP y.c. CAP 1 an	4	4
			Autre diplôme et certification de niveau IV	2	2
			1A de BTS	1	1
			Terminale BTS y.c. BTS 1 an	1	1
			Cursus Licence (licence LMD, licence pro, ...)	3	3
			1ère gén. ou techno. (y.c. agricole, adaptation et BT)	2	2
			Terminale technologique, y.c. agricole et BT	1	1
			2A BacPro 2 ans	4	4
			1A BacPro 3 ans	1	1
		3A BacPro 3 ans	2	2	
		Emploi	Sans objet	1	1
		Sans emploi	Sans objet	33	33
sous-total			68	68	
Total tous niveaux				71	71

T7 - Répartition des apprentis selon la classe fréquentée et le statut (scolaire, apprentis, stagiaire, en emploi) de l'année précédente

CFA privé

Niveau	Diplôme préparé en 2017	Statut en 2016-2017	Classe fréquentée en 2016-2017	2017 : 1ère année cursus en 2 ans	2017 : 2ème année cursus en 2 ans	Total	
3	BTS	Apprentis	1A de BTS		59	59	
			Terminale BTS y.c. BTS 1 an	1	2	3	
			Cursus Licence (licence LMD, licence pro, ...)	1		1	
			3A BacPro 3 ans	2		2	
		Scolaire	Terminale générale	6		6	
			1A de BTS	1		1	
			Terminale DUT y.c. DUT 1 an	1		1	
			Cursus Licence (licence LMD, licence pro, ...)	20		20	
			Terminale technologique, y.c. agricole et BT	15		15	
			3A BacPro 3 ans	1		1	
		Emploi	Sans objet	12		12	
		Sans emploi	Sans objet	7		7	
		sous-total			67	61	128
		Total tous niveaux			67	61	128

T7 - Répartition des apprentis selon la classe fréquentée et le statut (scolaire, apprentis, stagiaire, en emploi) de l'année précédente

CREPS

Niveau	Diplôme préparé en 2017	Statut en 2016-2017	Classe fréquentée en 2016-2017	2017 : Cursus 1 an	Total
3	DE JEPS	Scolaire	Cursus Licence (licence LMD, licence pro, ...)	1	1
			sous-total	1	1
4	BP JEPS	Apprentis	Autre diplôme et certification de niveau IV	7	7
			Terminale BTS y.c. BTS 1 an	1	1
		Scolaire	Terminale générale	2	2
			Terminale BTS y.c. BTS 1 an	1	1
			Cursus Licence (licence LMD, licence pro, ...)	3	3
			2nde gén. ou techno. (y.c. agricole et BT)	1	1
			1A BacPro 2 ans	1	1
		Sans emploi	Sans objet	6	6
sous-total	22	22			
Total tous niveaux				23	23

T7 - Répartition des apprentis selon la classe fréquentée et le statut (scolaire, apprentis, stagiaire, en emploi) de l'année précédente

Université

Niveau	Diplôme préparé en 2017	Statut en 2016-2017	Classe fréquentée en 2016-2017	2017 : 1ère année cursus en 2 ans	2017 : Cursus 1 an	Total
1	MASTER	Apprentis	Cursus Master (master LMD, master pro, ...)	7		7
			Autre diplôme du supérieur ou certification (Bac +3 ou 4)	3		3
		Scolaire	Cursus Licence (licence LMD, licence pro, ...)	6		6
			Cursus Master (master LMD, master pro, ...)	1		1
		Contrat prof	Contrat de professionnalisation	1		1
		Emploi	Sans objet	1		1
sous-total				19		19
2	Licence	Apprentis	Terminale BTS y.c. BTS 1 an		6	6
			Terminale DUT y.c. DUT 1 an		2	2
			Autre diplôme du supérieur ou certification (Bac +1 ou 2)		1	1
		Scolaire	Terminale BTS y.c. BTS 1 an		40	40
			Terminale DUT y.c. DUT 1 an		14	14
			Cursus Licence (licence LMD, licence pro, ...)		7	7
			Cursus Master (master LMD, master pro, ...)		1	1
		Contrat prof	Contrat de professionnalisation		2	2
		Emploi	Sans objet		6	6
		Sans emploi	Sans objet		8	8
sous-total					87	87
3	DUT	Scolaire	1A de BTS		18	18
			Terminale BTS y.c. BTS 1 an		1	1
			1A de DUT		1	1
			Cursus Licence (licence LMD, licence pro, ...)		1	1
sous-total					21	21
Total tous niveaux				19	108	127

**T7 - Répartition des apprentis selon la classe fréquentée et le statut
(scolaire, apprentis, stagiaire, en emploi) de l'année précédente : Récapitulatif Département**

Niveau	Diplôme préparé en 2017	Statut en 2016-2017	Classe fréquentée en 2016-2017	2017 : 1ère année cursus en 2 ans	2017 : 1ère année cursus en 3 ans	2017 : 2ème année cursus en 2 ans	2017 : 2ème année cursus en 3 ans	2017 : 3ème année cursus en 3 ans	2017 : Cursus 1 an	Total		
1	DSCG	Apprentis	Autre diplôme du supérieur ou certification (Bac +3 ou 4)	6						6		
			Autre diplôme du supérieur ou certification (Bac +5 ou plus)			11				11		
		Scolaire	Autre diplôme du supérieur ou certification (Bac +3 ou 4)	2							2	
	sous-total DSCG				8		11				19	
	ING-ITI	Apprentis	Diplome d'ingénieur ou d'école de commerce					14			14	
	sous-total ING-ITI								14		14	
	MASTER	Apprentis	Cursus Master (master LMD, master pro, ...)	7							7	
			Autre diplôme du supérieur ou certification (Bac +3 ou 4)	3							3	
		Scolaire	Cursus Licence (licence LMD, licence pro, ...)	6								6
			Cursus Master (master LMD, master pro, ...)	1								1
		Contrat prof	Contrat de professionnalisation	1								1
		Emploi	Sans objet	1								1
	sous-total MASTER				19						19	
	TH1-X	Apprentis	Cursus Licence (licence LMD, licence pro, ...)	1							1	
			Autre diplôme du supérieur ou certification (Bac +3 ou 4)	8							8	
			Autre diplôme du supérieur ou certification (Bac +5 ou plus)			12					12	
		Scolaire	Terminale BTS y.c. BTS 1 an	1								1
			Cursus Licence (licence LMD, licence pro, ...)	2								2
			Cursus Master (master LMD, master pro, ...)	1								1
	sous-total TH1-X				13		12				25	
	TH1-C	Apprentis	Cursus Licence (licence LMD, licence pro, ...)	9							9	
			Autre diplôme du supérieur ou certification (Bac +3 ou 4)	10							10	
			Autre diplôme du supérieur ou certification (Bac +5 ou plus)			13					13	
sous-total TH1-C				19		13				32		
2	DCG	Apprentis	Terminale BTS y.c. BTS 1 an				1			1		
			Autre diplôme du supérieur ou certification (Bac +1 ou 2)				1			1		
			Autre diplôme du supérieur ou certification (Bac +3 ou 4)					13			13	
		Scolaire	Terminale BTS y.c. BTS 1 an				4				4	

**T7 - Répartition des apprentis selon la classe fréquentée et le statut
(scolaire, apprentis, stagiaire, en emploi) de l'année précédente : Récapitulatif Département**

Niveau	Diplôme préparé en 2017	Statut en 2016-2017	Classe fréquentée en 2016-2017	2017 : 1ère année cursus en 2 ans	2017 : 1ère année cursus en 3 ans	2017 : 2ème année cursus en 2 ans	2017 : 2ème année cursus en 3 ans	2017 : 3ème année cursus en 3 ans	2017 : Cursus 1 an	Total	
2	DCG	Scolaire	Autre diplôme du supérieur ou certification (Bac +1 ou 2)				6			6	
	sous-total DCG						12	13		25	
	Licence	Apprentis	Autre diplôme et certification de niveau IV							1	1
			Terminale BTS y.c. BTS 1 an							10	10
			Terminale DUT y.c. DUT 1 an							2	2
			Cursus Licence (licence LMD, licence pro, ...)							2	2
			Autre diplôme du supérieur ou certification (Bac +1 ou 2)							3	3
		Scolaire	Terminale BTS y.c. BTS 1 an							40	40
			Terminale DUT y.c. DUT 1 an							14	14
			Cursus Licence (licence LMD, licence pro, ...)							7	7
			Cursus Master (master LMD, master pro, ...)							1	1
		Contrat prof	Contrat de professionnalisation							2	2
		Emploi	Sans objet							6	6
		Sans emploi	Sans objet							10	10
	sous-total Licence								98	98	
	TH2-C	Apprentis	Terminale BTS y.c. BTS 1 an		6					13	19
			Cursus Licence (licence LMD, licence pro, ...)		1						1
			Autre diplôme du supérieur ou certification (Bac +1 ou 2)		4					7	11
			Autre diplôme du supérieur ou certification (Bac +3 ou 4)				17			2	19
		Scolaire	1A de BTS							1	1
			Terminale BTS y.c. BTS 1 an		10					7	17
			Terminale DUT y.c. DUT 1 an							1	1
			Cursus Licence (licence LMD, licence pro, ...)		1					2	3
			Cursus Master (master LMD, master pro, ...)		2						2
			Autre diplôme du supérieur ou certification (Bac +1 ou 2)		1					4	5
Contrat prof		Contrat de professionnalisation							1	1	
Stage		Stage							3	3	
Emploi		Sans objet		2					1	3	

**T7 - Répartition des apprentis selon la classe fréquentée et le statut
(scolaire, apprentis, stagiaire, en emploi) de l'année précédente : Récapitulatif Département**

Niveau	Diplôme préparé en 2017	Statut en 2016-2017	Classe fréquentée en 2016-2017	2017 : 1ère année cursus en 2 ans	2017 : 1ère année cursus en 3 ans	2017 : 2ème année cursus en 2 ans	2017 : 2ème année cursus en 3 ans	2017 : 3ème année cursus en 3 ans	2017 : Cursus 1 an	Total		
2	TH2-C	Sans emploi	Sans objet	5					1	6		
			sous-total TH2-C	32		17			43	92		
	TH2-X	Apprentis	Terminale BTS y.c. BTS 1 an							9	9	
			Autre diplôme du supérieur ou certification (Bac +1 ou 2)							1	1	
			Autre diplôme du supérieur ou certification (Bac +3 ou 4)								1	1
		Scolaire	Autre diplôme et certification de niveau IV								1	1
			1A de BTS								1	1
			Terminale BTS y.c. BTS 1 an								2	2
			Cursus Licence (licence LMD, licence pro, ...)								1	1
		Autre diplôme du supérieur ou certification (Bac +1 ou 2)								14	14	
	Emploi	Sans objet								3	3	
sous-total TH2-X								33	33			
3	BTS	Apprentis	1A CAP 2 ou 3 ans et 2A CAP 3 ans	1		1				2		
			Terminale CAP y.c. CAP 1 an	2		1				3		
			Autre diplôme et certification de niveau V			1				1		
			1A de BP	2						2		
			Terminale BP y.c. BP 1an	2		1				3		
			Autre diplôme et certification de niveau IV	1		2				3		
			1A de BTS	1		253				254		
			Terminale BTS y.c. BTS 1 an	3		29				32		
			Cursus Licence (licence LMD, licence pro, ...)	2		1				3		
			2A BacPro 2 ans	1						1		
			3A BacPro 3 ans	6						6		
		Scolaire	Terminale générale	44		1				45		
			Autre diplôme et certification de niveau IV	3						3		
			Mention Complémentaire Niveau IV	1						1		
			1A de BTS	6						6		
			Terminale BTS y.c. BTS 1 an	2		2				4		

**T7 - Répartition des apprentis selon la classe fréquentée et le statut
(scolaire, apprentis, stagiaire, en emploi) de l'année précédente : Récapitulatif Département**

Niveau	Diplôme préparé en 2017	Statut en 2016-2017	Classe fréquentée en 2016-2017	2017 : 1ère année cursus en 2 ans	2017 : 1ère année cursus en 3 ans	2017 : 2ème année cursus en 2 ans	2017 : 2ème année cursus en 3 ans	2017 : 3ème année cursus en 3 ans	2017 : Cursus 1 an	Total
3	BTS	Scolaire	1A de DUT	2						2
			Terminale DUT y.c. DUT 1 an	1						1
			Cursus Licence (licence LMD, licence pro, ...)	38		8				46
			Cursus Master (master LMD, master pro, ...)			1				1
			Autre diplôme du supérieur ou certification (Bac +1 ou 2)	1		1				2
			Terminale technologique, y.c. agricole et BT	61		2				63
			2A BacPro 2 ans	1						1
			2A BacPro 3 ans	4						4
			1A BacPro 3 ans	5						5
			3A BacPro 3 ans	44						44
		Stage	Stage	4						4
	Emploi	Sans objet	17						17	
	Sans emploi	Sans objet	80		21				101	
	sous-total BTS				335		325			660
	BTS AG	Apprentis	Terminale BP y.c. BP 1an	2						2
			1A de BTS			6			6	
			Terminale BTS y.c. BTS 1 an	1		1			2	
		Scolaire	Terminale générale			1			1	
			Cursus Master (master LMD, master pro, ...)	1					1	
			Terminale technologique, y.c. agricole et BT	6					6	
3A BacPro 3 ans			4					4		
Sans emploi		Sans objet	3					3		
sous-total BTS AG				17		8			25	
TH3-C	Apprentis	Autre diplôme et certification de niveau IV	3						3	
		Autre diplôme du supérieur ou certification (Bac +1 ou 2)			51			51		
		3A BacPro 3 ans	3					3		
	Scolaire	Terminale générale	7					7		
		Autre diplôme et certification de niveau IV	1					1		

**T7 - Répartition des apprentis selon la classe fréquentée et le statut
(scolaire, apprentis, stagiaire, en emploi) de l'année précédente : Récapitulatif Département**

Niveau	Diplôme préparé en 2017	Statut en 2016-2017	Classe fréquentée en 2016-2017	2017 : 1ère année cursus en 2 ans	2017 : 1ère année cursus en 3 ans	2017 : 2ème année cursus en 2 ans	2017 : 2ème année cursus en 3 ans	2017 : 3ème année cursus en 3 ans	2017 : Cursus 1 an	Total		
3	TH3-C	Scolaire	1A de BTS	2						2		
			1A de DUT	1						1		
			Cursus Licence (licence LMD, licence pro, ...)	8							8	
			Autre diplôme du supérieur ou certification (Bac +1 ou 2)	1							1	
			Terminale technologique, y.c. agricole et BT	8							8	
			2A BacPro 3 ans	1							1	
			1A BacPro 3 ans	1							1	
			3A BacPro 3 ans	3							3	
		Emploi	Sans objet	2							2	
	Sans emploi	Sans objet	7							7		
	sous-total TH3-C				48		51				99	
	TH3-T	Apprentis	Terminale CAP y.c. CAP 1 an	2							2	
			1A de BTS	1							1	
			Autre diplôme du supérieur ou certification (Bac +1 ou 2)	3			19					22
			3A BacPro 3 ans	4								4
		Scolaire	Terminale générale	1								1
			1A de BTS	2								2
			Terminale BTS y.c. BTS 1 an	1								1
			Cursus Licence (licence LMD, licence pro, ...)	3								3
			Terminale technologique, y.c. agricole et BT	2								2
			2A BacPro 3 ans	1								1
			3A BacPro 3 ans	12								12
		Stage	Stage	2							2	
Emploi		Sans objet	7							7		
Sans emploi		Sans objet	10						3	13		
sous-total TH3-T				51		19			3	73		
TH3-X	Apprentis	Autre diplôme du supérieur ou certification (Bac +1 ou 2)				12				12		
sous-total TH3-X						12				12		
BM	Apprentis	Terminale BP y.c. BP 1an	1							1		

**T7 - Répartition des apprentis selon la classe fréquentée et le statut
(scolaire, apprentis, stagiaire, en emploi) de l'année précédente : Récapitulatif Département**

Niveau	Diplôme préparé en 2017	Statut en 2016-2017	Classe fréquentée en 2016-2017	2017 : 1ère année cursus en 2 ans	2017 : 1ère année cursus en 3 ans	2017 : 2ème année cursus en 2 ans	2017 : 2ème année cursus en 3 ans	2017 : 3ème année cursus en 3 ans	2017 : Cursus 1 an	Total		
3	BM	Apprentis	Autre diplôme du supérieur ou certification (Bac +1 ou 2)			1				1		
		Sans emploi	Sans objet	6		1				7		
	sous-total BM			7		2				9		
	DIP3 CNAM	Apprentis	1A CAP 2 ou 3 ans et 2A CAP 3 ans							1	1	
			Autre diplôme et certification de niveau IV							1	1	
			3A BacPro 3 ans								1	1
		Sans emploi	Sans objet							2	2	
	sous-total DIP3 CNAM								5	5		
	DUT	Scolaire	1A de BTS							18	18	
			Terminale BTS y.c. BTS 1 an							1	1	
			1A de DUT								1	1
			Cursus Licence (licence LMD, licence pro, ...)								1	1
	sous-total DUT								21	21		
DE JEPS	Scolaire	Cursus Licence (licence LMD, licence pro, ...)							1	1		
sous-total DE JEPS								1	1			
4	BACPRO	Apprentis	1A CAP 2 ou 3 ans et 2A CAP 3 ans		1			1		2		
			Terminale CAP y.c. CAP 1 an		3		15		18			
			Autre diplôme et certification de niveau V		6			1	7			
			1A BacPro 2 ans					2	2			
			2A BacPro 3 ans				1	65	66			
			1A BacPro 3 ans				43	3	46			
			3A BacPro 3 ans		1			4	5			
			1A BacPro 1 an		1				1			
		Scolaire	3ème générale		3				3			
			Terminale générale		2		1		3			
			1A CAP 2 ou 3 ans et 2A CAP 3 ans		2		1	1	4			
			Terminale CAP y.c. CAP 1 an		5		1		6			
Autre diplôme et certification de niveau V				1			1					
1A de BTS						1	1					

**T7 - Répartition des apprentis selon la classe fréquentée et le statut
(scolaire, apprentis, stagiaire, en emploi) de l'année précédente : Récapitulatif Département**

Niveau	Diplôme préparé en 2017	Statut en 2016-2017	Classe fréquentée en 2016-2017	2017 : 1ère année cursus en 2 ans	2017 : 1ère année cursus en 3 ans	2017 : 2ème année cursus en 2 ans	2017 : 2ème année cursus en 3 ans	2017 : 3ème année cursus en 3 ans	2017 : Cursus 1 an	Total		
4	BACPRO	Scolaire	Terminale BTS y.c. BTS 1 an				1			1		
			Autre diplôme du supérieur ou certification (Bac +1 ou 2)				1			1		
			1ère gén. ou techno. (y.c. agricole, adaptation et BT)		1						1	
			Terminale technologique, y.c. agricole et BT		2		2	1			5	
			2nde gén. ou techno. (y.c. agricole et BT)		2			1			3	
			2A BacPro 3 ans					1			1	
			1A BacPro 3 ans			2		1			3	
			3A BacPro 3 ans			1					1	
		1A BacPro 1 an			1			1		2		
		Stage	Stage			1		3			4	
	Emploi	Sans objet			1		3			4		
	Sans emploi	Sans objet			32		52	18		102		
	sous-total BACPRO					68		129	96		293	
	BAC PRO AG	Apprentis	Terminale CAP y.c. CAP 1 an		6						6	
			2A BacPro 3 ans				13	20			33	
			1A BacPro 3 ans					7			7	
			3A BacPro 3 ans						2		2	
		Scolaire	1A CAP 2 ou 3 ans et 2A CAP 3 ans		1							1
			2A BacPro 3 ans		1							1
		Sans emploi	Sans objet		2			1			3	
	sous-total BAC PRO AG					10		21	22		53	
	BP	Apprentis	1A CAP 2 ou 3 ans et 2A CAP 3 ans	4		3					7	
			Terminale CAP y.c. CAP 1 an	35		8					43	
Mention Complémentaire Niveau V			1								1	
Autre diplôme et certification de niveau V			1		9						10	
1A de BP					83						83	
Terminale BP y.c. BP 1an			1		9						10	
1A de BTS					1						1	

**T7 - Répartition des apprentis selon la classe fréquentée et le statut
(scolaire, apprentis, stagiaire, en emploi) de l'année précédente : Récapitulatif Département**

Niveau	Diplôme préparé en 2017	Statut en 2016-2017	Classe fréquentée en 2016-2017	2017 : 1ère année cursus en 2 ans	2017 : 1ère année cursus en 3 ans	2017 : 2ème année cursus en 2 ans	2017 : 2ème année cursus en 3 ans	2017 : 3ème année cursus en 3 ans	2017 : Cursus 1 an	Total		
4	BP	Apprentis	Terminale BTS y.c. BTS 1 an			1				1		
		Scolaire	Terminale générale			1					1	
			1A CAP 2 ou 3 ans et 2A CAP 3 ans	4		2					6	
			Terminale CAP y.c. CAP 1 an	3		4					7	
			Autre diplôme et certification de niveau V			1					1	
			Terminale BTS y.c. BTS 1 an			1					1	
			Cursus Licence (licence LMD, licence pro, ...)			5					5	
			Terminale technologique, y.c. agricole et BT			2					2	
		Emploi	Sans objet	1							1	
	Sans emploi	Sans objet	132		79					211		
	sous-total BP				182		209				391	
	BPA	Apprentis	Terminale CAP y.c. CAP 1 an		11						11	
			Autre diplôme et certification de niveau V	4							4	
			1A de BP				34				34	
			Terminale BP y.c. BP 1an				2				2	
		Scolaire	Terminale générale	1								1
			Terminale CAP y.c. CAP 1 an	1								1
			Terminale BTS y.c. BTS 1 an	2								2
			1A de DUT	1								1
			Cursus Licence (licence LMD, licence pro, ...)	1								1
			2nde gén. ou techno. (y.c. agricole et BT)	2								2
2A BacPro 3 ans			2								2	
1A BacPro 3 ans			1								1	
3A BacPro 3 ans	3								3			
Emploi	Sans objet	1							1			
Sans emploi	Sans objet	8							8			
sous-total BPA				38		36				74		
BMA	Apprentis	Terminale CAP y.c. CAP 1 an			2					2		

**T7 - Répartition des apprentis selon la classe fréquentée et le statut
(scolaire, apprentis, stagiaire, en emploi) de l'année précédente : Récapitulatif Département**

Niveau	Diplôme préparé en 2017	Statut en 2016-2017	Classe fréquentée en 2016-2017	2017 : 1ère année cursus en 2 ans	2017 : 1ère année cursus en 3 ans	2017 : 2ème année cursus en 2 ans	2017 : 2ème année cursus en 3 ans	2017 : 3ème année cursus en 3 ans	2017 : Cursus 1 an	Total	
4	BMA	Sans emploi	Sans objet			1				1	
	sous-total BMA				2	1				3	
	MC4	Apprentis	2A BacPro 2 ans							1	1
			3A BacPro 3 ans						1	1	
		Scolaire	1A de BTS							3	3
			Terminale BTS y.c. BTS 1 an							2	2
			Cursus Licence (licence LMD, licence pro, ...)							3	3
			Terminale technologique, y.c. agricole et BT							1	1
			3A BacPro 3 ans							4	4
		Contrat prof	Contrat de professionnalisation							2	2
	Sans emploi	Sans objet							12	12	
	sous-total MC4								29	29	
	TH4-AG	Apprentis	Autre diplôme et certification de niveau IV		1		7				8
			Terminale CAP y.c. CAP 1 an		10						10
		Scolaire	1A de BTS		1						1
			3A BacPro 3 ans		2						2
		Sans emploi	Sans objet		6						6
	sous-total TH4-AG				20		7				27
	TH4-C	Apprentis	Terminale CAP y.c. CAP 1 an							8	8
			Autre diplôme et certification de niveau V						4	4	
Terminale BP y.c. BP 1an								1	1		
Scolaire		Terminale générale							1	1	
		1A CAP 2 ou 3 ans et 2A CAP 3 ans							2	2	
		Terminale CAP y.c. CAP 1 an							3	3	
		Mention Complémentaire Niveau IV							1	1	
		Cursus Licence (licence LMD, licence pro, ...)							1	1	
		1ère gén. ou techno. (y.c. agricole, adaptation et BT)							2	2	
		Terminale technologique, y.c. agricole et BT							3	3	
2A BacPro 3 ans							1	1			

**T7 - Répartition des apprentis selon la classe fréquentée et le statut
(scolaire, apprentis, stagiaire, en emploi) de l'année précédente : Récapitulatif Département**

Niveau	Diplôme préparé en 2017	Statut en 2016-2017	Classe fréquentée en 2016-2017	2017 : 1ère année cursus en 2 ans	2017 : 1ère année cursus en 3 ans	2017 : 2ème année cursus en 2 ans	2017 : 2ème année cursus en 3 ans	2017 : 3ème année cursus en 3 ans	2017 : Cursus 1 an	Total	
4	TH4-C	Scolaire	1A BacPro 3 ans						1	1	
			3A BacPro 3 ans						1	1	
		Stage	Stage						1	1	
		Emploi	Sans objet						2	2	
		Sans emploi	Sans objet						7	7	
	sous-total TH4-C								39	39	
	TH4-T	Apprentis	1A CAP 2 ou 3 ans et 2A CAP 3 ans		1						1
			Terminale CAP y.c. CAP 1 an		5		2				7
			Autre diplôme et certification de niveau IV				17				17
			Terminale BTS y.c. BTS 1 an		1						1
			2A BacPro 3 ans				1				1
			3A BacPro 3 ans		4						4
		Sans emploi	Sans objet	20						5	25
	sous-total TH4-T				31		20			5	56
	TH4-X	Sans emploi	Sans objet							26	26
	sous-total TH4-X									26	26
	BP JEPS	Apprentis	Autre diplôme et certification de niveau V		3						3
			Autre diplôme et certification de niveau IV				8			7	15
			Terminale BTS y.c. BTS 1 an							1	1
		Scolaire	Terminale générale		2					2	4
Autre diplôme et certification de niveau V			2						2		
Terminale BTS y.c. BTS 1 an								1	1		
Cursus Licence (licence LMD, licence pro, ...)								3	3		
Terminale technologique, y.c. agricole et BT			2						2		
2nde gén. ou techno. (y.c. agricole et BT)								1	1		
1A BacPro 2 ans							1	1			
Sans emploi	Sans objet							6	6		
sous-total BP JEPS				9		8			22	39	
BTM	Apprentis	1A CAP 2 ou 3 ans et 2A CAP 3 ans			1					1	

**T7 - Répartition des apprentis selon la classe fréquentée et le statut
(scolaire, apprentis, stagiaire, en emploi) de l'année précédente : Récapitulatif Département**

Niveau	Diplôme préparé en 2017	Statut en 2016-2017	Classe fréquentée en 2016-2017	2017 : 1ère année cursus en 2 ans	2017 : 1ère année cursus en 3 ans	2017 : 2ème année cursus en 2 ans	2017 : 2ème année cursus en 3 ans	2017 : 3ème année cursus en 3 ans	2017 : Cursus 1 an	Total
4	BTM	Apprentis	Terminale CAP y.c. CAP 1 an		1					1
			Mention Complémentaire Niveau V	1		1				2
			Autre diplôme et certification de niveau IV				2	5	2	9
			Cursus Licence (licence LMD, licence pro, ...)						1	1
			3A BacPro 3 ans						1	1
		Scolaire	Mention Complémentaire Niveau V			1				1
		Sans emploi	Sans objet	2	6	5			8	21
sous-total BTM				3	8	7	2	5	12	37
5	CAP	Apprentis	1A CAP 2 ou 3 ans et 2A CAP 3 ans	18		334				352
			Terminale CAP y.c. CAP 1 an	17		18				35
			Autre diplôme et certification de niveau V	11		97				108
			1A de BP	1						1
			Terminale BP y.c. BP 1an	3		1				4
			Autre diplôme et certification de niveau IV	3						3
			1A de BTS			1				1
			Terminale BTS y.c. BTS 1 an	3		3				6
			Cursus Licence (licence LMD, licence pro, ...)	2						2
			2A BacPro 2 ans	1						1
			2A BacPro 3 ans			1				1
			1A BacPro 3 ans	1						1
			3A BacPro 3 ans	3						3
		Scolaire	5ème			1				1
			Autres instituts médico-éducatifs et pédagogiques (IME, IMP)	2		1				3
			4ème générale	1						1
			4ème aménagée - 4ème agricole	2		1				3
			3ème générale	38		6				44
			3ème insertion - 3ème agricole - 3ème à projet professionnel	11		3				14
			Terminale générale	5		5				10

**T7 - Répartition des apprentis selon la classe fréquentée et le statut
(scolaire, apprentis, stagiaire, en emploi) de l'année précédente : Récapitulatif Département**

Niveau	Diplôme préparé en 2017	Statut en 2016-2017	Classe fréquentée en 2016-2017	2017 : 1ère année cursus en 2 ans	2017 : 1ère année cursus en 3 ans	2017 : 2ème année cursus en 2 ans	2017 : 2ème année cursus en 3 ans	2017 : 3ème année cursus en 3 ans	2017 : Cursus 1 an	Total		
5	CAP	Scolaire	1A CAP 2 ou 3 ans et 2A CAP 3 ans	42		15				57		
			Terminale CAP y.c. CAP 1 an	11		12				23		
			Mention Complémentaire Niveau V			1				1		
			Autre diplôme et certification de niveau V	7		1				8		
			Autre diplôme et certification de niveau IV	5						5		
			1A de BTS	1		1				2		
			Cursus Licence (licence LMD, licence pro, ...)	8		4				12		
			Autre diplôme du supérieur ou certification (Bac +1 ou 2)	1						1		
			1ère gén. ou techno. (y.c. agricole, adaptation et BT)	5						5		
			Terminale technologique, y.c. agricole et BT	6		5				11		
			2nde gén. ou techno. (y.c. agricole et BT)	19		5				24		
			2A BacPro 2 ans	2						2		
			1A BacPro 2 ans	4		1				5		
			2A BacPro 3 ans	8						8		
			1A BacPro 3 ans	27						27		
			3A BacPro 3 ans	4						4		
			1A BacPro 1 an	4						4		
			Stage	Stage	18						18	
		Emploi	Sans objet	13						13		
		Sans emploi	Sans objet	835		236				1071		
		sous-total CAP				1142		753				1895
		CAPA	Apprentis	1A CAP 2 ou 3 ans et 2A CAP 3 ans	2		42					44
				Terminale CAP y.c. CAP 1 an	2		2					4
Scolaire	Autres instituts médico-éducatifs et pédagogiques (IME, IMP)		2							2		
	3ème générale		9							9		
	3ème insertion - 3ème agricole - 3ème à projet professionnel		12							12		
	Terminale générale		1							1		
	1A CAP 2 ou 3 ans et 2A CAP 3 ans		6							6		

**T7 - Répartition des apprentis selon la classe fréquentée et le statut
(scolaire, apprentis, stagiaire, en emploi) de l'année précédente : Récapitulatif Département**

Niveau	Diplôme préparé en 2017	Statut en 2016-2017	Classe fréquentée en 2016-2017	2017 : 1ère année cursus en 2 ans	2017 : 1ère année cursus en 3 ans	2017 : 2ème année cursus en 2 ans	2017 : 2ème année cursus en 3 ans	2017 : 3ème année cursus en 3 ans	2017 : Cursus 1 an	Total	
5	CAPA	Scolaire	Terminale CAP y.c. CAP 1 an	3						3	
			Terminale technologique, y.c. agricole et BT	1						1	
			2nde gén. ou techno. (y.c. agricole et BT)	3						3	
			2A BacPro 2 ans	2						2	
			2A BacPro 3 ans	1						1	
			1A BacPro 3 ans	1						1	
		Stage	Stage	1						1	
		Sans emploi	Sans objet	32							32
	sous-total CAPA				78		44				122
	MC5	Apprentis	Terminale CAP y.c. CAP 1 an							10	10
			Autre diplôme et certification de niveau V							3	3
			Terminale BP y.c. BP 1an								5
		Stage	Stage							1	1
		Emploi	Sans objet							2	2
		Sans emploi	Sans objet							25	25
	sous-total MC5									46	46
	BPA5	Apprentis	Terminale CAP y.c. CAP 1 an		13		1				14
			Autre diplôme et certification de niveau V				31				31
			1A de BP					1			1
		Scolaire	Terminale CAP y.c. CAP 1 an		10						10
			2nde gén. ou techno. (y.c. agricole et BT)		4						4
			2A BacPro 2 ans		1						1
			1A BacPro 3 ans		1						1
			3A BacPro 3 ans		2						2
		Stage	Stage		1						1
		Sans emploi	Sans objet		9						9
	sous-total BPA5				41		33				74
DIV-5	Apprentis	Autre diplôme et certification de niveau V		1		1				2	
	Scolaire	1A de BTS		1						1	

**T7 - Répartition des apprentis selon la classe fréquentée et le statut
(scolaire, apprentis, stagiaire, en emploi) de l'année précédente : Récapitulatif Département**

Niveau	Diplôme préparé en 2017	Statut en 2016-2017	Classe fréquentée en 2016-2017	2017 : 1ère année cursus en 2 ans	2017 : 1ère année cursus en 3 ans	2017 : 2ème année cursus en 2 ans	2017 : 2ème année cursus en 3 ans	2017 : 3ème année cursus en 3 ans	2017 : Cursus 1 an	Total		
5	DIV-5	Scolaire	Terminale BTS y.c. BTS 1 an	1						1		
			Cursus Licence (licence LMD, licence pro, ...)	1						1		
		Sans emploi	Sans objet	9							9	
	sous-total DIV-5				13		1				14	
	TH5-M	Scolaire	1A CAP 2 ou 3 ans et 2A CAP 3 ans				1				1	
			Autre diplôme et certification de niveau IV				1				1	
		Sans emploi	Sans objet	10			1				11	
	sous-total TH5-M				10		3				13	
	TH5-T	Apprentis	1A CAP 2 ou 3 ans et 2A CAP 3 ans							1	1	
			Terminale CAP y.c. CAP 1 an							4	4	
			Terminale BP y.c. BP 1an								3	3
			1A de BTS								1	1
			Terminale BTS y.c. BTS 1 an								1	1
		Scolaire	Autres instituts médico-éducatifs et pédagogiques (IME, IMP)								1	1
			4ème générale								1	1
			3ème générale								4	4
			3ème insertion - 3ème agricole - 3ème à projet professionnel								1	1
			Terminale générale								1	1
			1A CAP 2 ou 3 ans et 2A CAP 3 ans								3	3
			Terminale CAP y.c. CAP 1 an								4	4
Autre diplôme et certification de niveau IV										2	2	
1A de BTS										1	1	
Terminale BTS y.c. BTS 1 an										1	1	
Cursus Licence (licence LMD, licence pro, ...)										3	3	
1ère gén. ou techno. (y.c. agricole, adaptation et BT)										3	3	
Terminale technologique, y.c. agricole et BT								1	1			
2A BacPro 2 ans								4	4			
1A BacPro 3 ans								1	1			

**T7 - Répartition des apprentis selon la classe fréquentée et le statut
(scolaire, apprentis, stagiaire, en emploi) de l'année précédente : Récapitulatif Département**

Niveau	Diplôme préparé en 2017	Statut en 2016-2017	Classe fréquentée en 2016-2017	2017 : 1ère année cursus en 2 ans	2017 : 1ère année cursus en 3 ans	2017 : 2ème année cursus en 2 ans	2017 : 2ème année cursus en 3 ans	2017 : 3ème année cursus en 3 ans	2017 : Cursus 1 an	Total	
5	TH5-T	Scolaire	3A BacPro 3 ans						2	2	
		Emploi	Sans objet						1	1	
		Sans emploi	Sans objet						53	53	
	sous-total TH5-T								97	97	
	CSA NIV 5	Apprentis	Terminale CAP y.c. CAP 1 an							3	3
			Autre diplôme et certification de niveau V							9	9
			Terminale BP y.c. BP 1an							1	1
		Scolaire	1A CAP 2 ou 3 ans et 2A CAP 3 ans							2	2
			Terminale BTS y.c. BTS 1 an							1	1
			2A BacPro 2 ans							2	2
			1A BacPro 2 ans							1	1
		Sans emploi	Sans objet							5	5
	sous-total CSA NIV 5								24	24	
	BAPAAT	Scolaire	Terminale CAP y.c. CAP 1 an							1	1
			Mention Complémentaire Niveau V							1	1
			Autre diplôme et certification de niveau V							3	3
			Terminale technologique, y.c. agricole et BT							1	1
			1A BacPro 3 ans							1	1
		Sans emploi	Sans objet							2	2
	sous-total BAPAAT								9	9	
	Total tous niveaux				2116	88	1592	164	150	513	4623

Rectorat de La Réunion
24, avenue Georges Brassens
CS 71003
97743 Saint-Denis Messag Cedex 9

Collection : Tableaux Statistiques

Titre : Effectifs d'apprentis au 31/12/2017 dans les sites de formation d'apprentis (CFA, UFA)

Novembre 2018

Conception, réalisation, diffusion

Division des structures et des moyens

DSM4 - Statistiques et indicateurs de pilotage

sdeva@ac-reunion.fr

Directeur de la publication : Vêlayoudom MARIMOUTOU, Recteur de l'académie de La Réunion

Réalisation : Fabrice FLAVIGNE

Assistante de diffusion : Karine BUISSON DE LARICHAUDY

Impression : Rectorat de la Réunion – Division de la Logistique, Atelier de la reprographie

Tirage : 12 exemplaires

N° ISSN : 1771-3315