



RÉGION ACADÉMIQUE

MINISTÈRE
DE L'ÉDUCATION NATIONALE
ET DE LA JEUNESSE

MINISTÈRE
DE L'ENSEIGNEMENT SUPÉRIEUR,
DE LA RECHERCHE
ET DE L'INNOVATION

Rectorat

Division des structures et des
moyens - DSM 4
Statistiques et indicateurs de
pilotage

Téléphone
02 62 48 13 78
Fax
02 62 48 13 83
Mél
sdeva@ac-reunion.fr

24, avenue
Georges Brassens
CS 71003
97743 SAINT DENIS CEDEX 9
Ile de LA REUNION

Site internet
www.ac-reunion.fr

Tableau statistique n° 323

Février 2019



Résultats définitifs

du Diplôme National du Brevet

**par collège et réseau d'éducation
(publics et privés sous contrat)**

Session 2018

SOMMAIRE

	Page
Sommaire	3-5
Présentation	6
1)RESEAU D'EDUCATION PRIORITAIRE PLUS (REP+)	7-28
9740035V CELIMENE GAUDIEUX	7
9740039Z ALBERT LOUGNON	8
9740080U DE BOURBON	9
9740083X AMIRAL PIERRE BOUVET	10
9740572D LES DEUX CANONS	11
9740574F PAUL HERMANN	12
9740576H LES TAMARINS	13
9740598G MILLE ROCHES	14
9740645H MONTGAILLARD	15
9740702V HUBERT DELISLE BEAULIEU	16
9740703W CAMBUSTON	17
9740734E FRANCOIS MAHE D.LA BOURDONNAIS	18
9740811N TERRE SAINTE	19
9740812P L'OASIS	20
9740841W PLATEAU GOYAVES	21
9741045T TITAN	22
9741049X HENRI MATISSE	23
9741189Z JEAN LAFOSSE	24
9741208V DU CHAUDRON	25
9741313J JEAN LE TOULLEC	26
9741366S GUY MOQUET	27
RECAPITULATIF RESEAU D'EDUCATION PRIORITAIRE PLUS	28
2)RESEAU D'EDUCATION PRIORITAIRE(REP)	29-53
9740018B CHALOUBE ST-LEU	29
9740022F ADRIEN CERNEAU	30
9740027L RAVINE DES CABRIS	31
9740037X GASTON CROCHET	32
9740044E THERESIEN CADET	33
9740065C DU BASSIN BLEU	34
9740069G L'ETANG SAINT-PAUL	35
9740085Z TROIS BASSINS	36
9740091F LECONTE DE LISLE	37
9740094J HIPPOLYTE FOUCQUE	38
9740096L ALSACE CORRE	39
9740548C EDMOND ALBIUS	40
9740577J JOSEPH HUBERT	41
9740595D JULES REYDELLET	42
9740596E ANTOINE SOUBOU	43
9740599H JOSEPH BEDIER	44
9740618D LES ALIZES	45
9740620F MICHEL DEBRE	46
9740651P AUGUSTE LACAUSSADE	47
9741047V LA MARINE	48

SOMMAIRE

	Page
9741190A DE PLATEAU CAILLOU	49
9741261C TERRAIN FAYARD	50
9741346V LIGNE DES BAMBOUS	51
9741386N CHEMIN MORIN	52
RECAPITULATIF RESEAU D'EDUCATION PRIORITAIRE	53
3)RESEAU HORS EDUCATION PRIORITAIRE (HEP)	54-86
9740005M ADRIEN CADET	54
9740006N LE DIMITILE	55
9740011U HEGESIPPE HOARAU	56
9740012V LE RUISSEAU	57
9740036W TERRAIN FLEURY	58
9740042C DE LA MONTAGNE	59
9740046G BRAS PANON	60
9740070H 14 EME KM	61
9740081V JULIETTE DODU	62
9740084Y RAYMOND VERGES	63
9740093H JULES SOLESSE	64
9740468R BORY DE ST VINCENT	65
9740546A MARCEL GOULETTE	66
9740578K ACHILLE GRONDIN	67
9740652R TROIS MARES	68
9740654T JOSEPH SUACOT	69
9740735F JEAN D'ESME	70
9740784J LE BERNICA	71
9740813R SIMON LUCAS	72
9740909V JEAN ALBANY	73
9740932V LES AIGRETTES	74
9741044S LES MASCAREIGNES	75
9741048W POINTE DES CHATEAUX	76
9741188Y BOIS DE NEFLES	77
9741235Z EMILIE ADAM DE VILLIERS	78
9741236A M. TEXEIRA DA MOTTA	79
9741237B QUARTIER FRANCAIS L. LANGENIER	80
9741260B EMILE HUGOT	81
9741262D LA CHATOIRE	82
9741323V BEAUSEJOUR	83
9741387P AIME CESAIRE	84
9741581A DU 12EME KM	85
RECAPITULATIF HORS EDUCATION PRIORITAIRE	86
RECAPITULATIF PUBLIC	87
4) PRIVE SOUS CONTRAT	88-95
9740072K LA SALLE ST MICHEL	88
9740076P SAINTE GENEVIEVE	89
9740469S MAISON BLANCHE	90
9740835P CATHOLIQUE LA SALLE ST CHARLES	91
9741088P MARTHE ROBIN	92

SOMMAIRE

	Page
9741546M LA SALLE ALEXANDRE MONNET	93
9741630D ANNEXE ST CHARLES	94
RECAPITULATIF PRIVE SOUS CONTRAT	95
RECAPITULATIF PUBLIC + PRIVE SOUS CONTRAT	96
RECAPITULATIF ACADEMIQUE	97

Ce document est issu de l'exploitation des résultats du Diplôme National du Brevet de la session 2018. Les résultats de la session de remplacement, organisée au mois de septembre pour les candidats qui pour cause de force majeure n'ont pu présenter tout ou partie des épreuves de la session de juin, sont inclus ici.

Diplôme national du Brevet (DNB) :

Le DNB, successeur du BEPC et créé en 1987, sanctionne la formation dispensée au collège. Il est attribué sur la base des notes obtenues à l'examen (français, mathématiques, histoire-géographie) et des résultats acquis en cours de formation (classes de 3e, et de 4e jusqu'en 2006).

L'attribution des mentions depuis 2006 permet d'accorder des bourses de mérite aux élèves déjà boursiers sur critères sociaux et qui recueillent une mention bien ou très bien. De 2007 à 2016, en ce qui concerne les résultats acquis en cours de formation, seules les notes obtenues en classe de 3e sont pris en compte pour l'attribution du diplôme.

A partir de l'année dernière, l'obtention du diplôme national du brevet (DNB) repose sur le contrôle continu et trois épreuves obligatoires passées en fin du cycle 4 (classe de troisième) :

- Une épreuve orale pendant laquelle l'élève présente un projet travaillé dans le cadre d'un enseignement pratique interdisciplinaire (EPI) ou d'un des parcours éducatifs, permettant notamment d'évaluer la qualité de l'expression orale.
- Une épreuve écrite portant sur le français.
- Une épreuve écrite portant sur l'histoire-géographie et l'enseignement moral et civique.
- Une épreuve écrite portant sur les mathématiques.
- Une épreuve écrite portant sur les sciences de la vie et de la Terre, la physique-chimie et la technologie (deux disciplines sur trois).
- L'évaluation des huit composantes du socle commun de compétences, de connaissances et de culture entre dans le calcul des points pour l'obtention du DNB.

La réussite du collégien au DNB atteste de sa maîtrise du socle commun de connaissances, de compétences et de culture.

L'obtention du diplôme national du brevet repose sur un total de 800 points cumulés au contrôle continu (la maîtrise du socle commun 400 points) et aux épreuves du contrôle final (800 points). Le diplôme est décerné aux candidats ayant obtenu un nombre total de points au moins égal à 700 sur 800.

9740035V CELIMENE GAUDIEUX

RESULTAT AU BREVET A LA SESSION PAR SERIE ET PAR GENRE

Session	Type	Serie	Genre	Inscrits	Présents	Admis	Taux de réussite / Admis	Mention Très-Bien	Mention Bien	Mention Assez-Bien	Taux de mention / Admis
2018	Etablissement	Générale	Féminin	61	61	48	78,7%	18	11	11	83,3 %
2018	Etablissement	Générale	Masculin	65	65	42	64,6%	16	11	7	81,0 %
2018	Etablissement	Générale	Total F+G	126	126	90	71,4%	34	22	18	82,2 %
2018	Réseau REP+	Générale	Total F+G	2 870	2 820	2 136	75,7%	392	485	666	72,2 %
2018	Etablissement	Professionnelle	Féminin	13	13	11	84,6%	2	4	1	63,6 %
2018	Etablissement	Professionnelle	Masculin	15	15	9	60,0%	1	4	3	88,9 %
2018	Etablissement	Professionnelle	Total F+G	28	28	20	71,4%	3	8	4	75,0 %
2018	Réseau REP+	Professionnelle	Total F+G	525	507	403	79,5%	23	100	162	70,7 %
2018	Etablissement	Toutes SERIES	Total F+G	154	154	110	71,4%	37	30	22	80,9 %

MAITRISE DU SOCLE DE COMPETENCE

Série générale

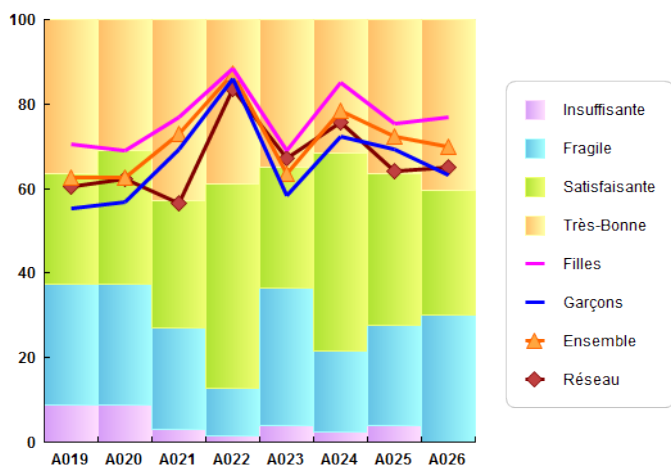

Série professionnelle

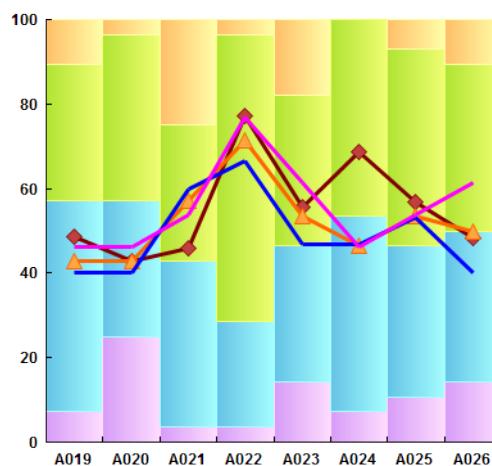

A019 = Langue française ; A020 = Langues étrangères ou régionales ; A021 = Langages mathématiques, scientifiques, informatiques ; A022=Langages des arts et du corps ; A023 = Les méthodes et outils pour apprendre ; A024 = La formation de la personne et du citoyen ; A025 = Les systèmes naturels et les systèmes techniques ; A026 = Les représentations du monde et de l'activité humaine ;

MOYENNE A L'ECRIT (/20) SELON LA SERIE ET LE GENRE

Série Générale

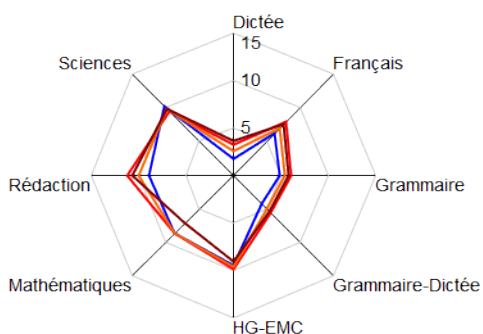

Série Professionnelle

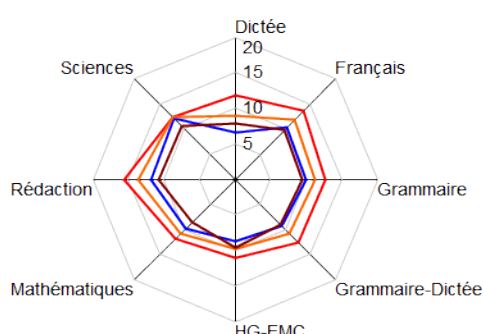

Grammaire : Grammaire, compréhension.

9740039Z ALBERT LOUGNON

RESULTAT AU BREVET A LA SESSION PAR SERIE ET PAR GENRE

Session	Type	Serie	Genre	Inscrits	Présents	Admis	Taux de réussite / Admis	Mention Très-Bien	Mention Bien	Mention Assez-Bien	Taux de mention / Admis
2018	Etablissement	Générale	Féminin	115	114	99	86,8%	25	18	27	70,7 %
2018	Etablissement	Générale	Masculin	104	103	63	61,2%	10	6	27	68,3 %
2018	Etablissement	Générale	Total F+G	219	217	162	74,7%	35	24	54	69,8 %
2018	Réseau REP+	Générale	Total F+G	2 870	2 820	2 136	75,7%	392	485	666	72,2 %
2018	Etablissement	Professionnelle	Féminin	9	9	9	100,0%	1	3	2	66,7 %
2018	Etablissement	Professionnelle	Masculin	15	15	14	93,3%	0	4	7	78,6 %
2018	Etablissement	Professionnelle	Total F+G	24	24	23	95,8%	1	7	9	73,9 %
2018	Réseau REP+	Professionnelle	Total F+G	525	507	403	79,5%	23	100	162	70,7 %
2018	Etablissement	Toutes SERIES	Total F+G	243	241	185	76,8%	36	31	63	70,3 %

MAITRISE DU SOCLE DE COMPETENCE

Série générale

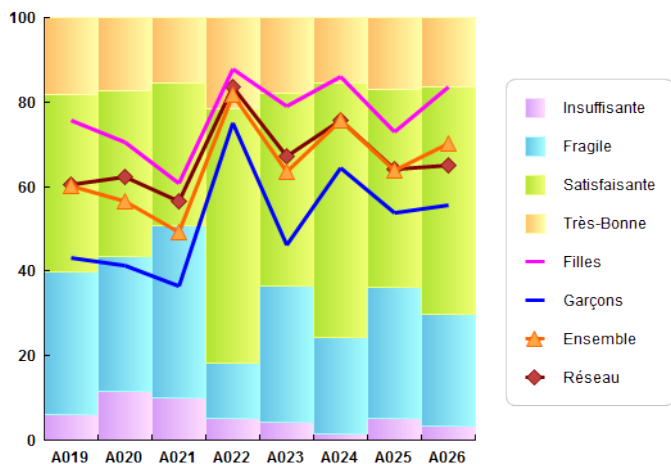

Série professionnelle

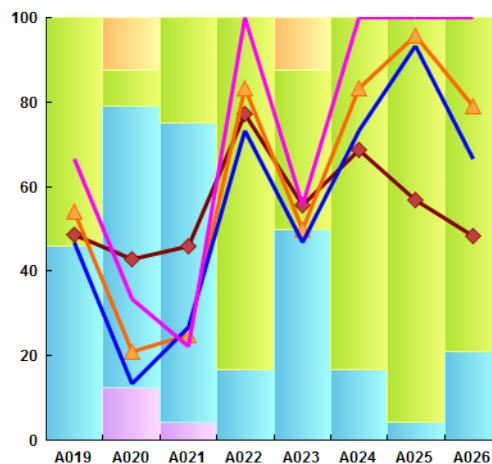

A019 = Langue française ; A020 = Langues étrangères ou régionales ; A021 = Langages mathématiques, scientifiques, informatiques ; A022=Langages des arts et du corps ; A023 = Les méthodes et outils pour apprendre ; A024 = La formation de la personne et du citoyen ; A025 = Les systèmes naturels et les systèmes techniques ; A026 = Les représentations du monde et de l'activité humaine ;

MOYENNE A L'ECRIT (/20) SELON LA SERIE ET LE GENRE

Série Générale

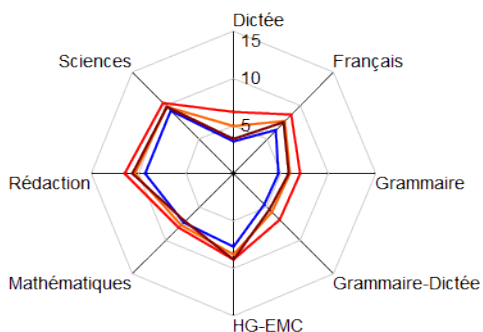

Série Professionnelle

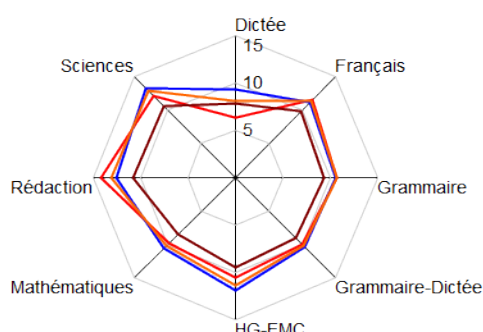

Grammaire : Grammaire, compréhension.

9740080U DE BOURBON

RESULTAT AU BREVET A LA SESSION PAR SERIE ET PAR GENRE

Session	Type	Serie	Genre	Inscrits	Présents	Admis	Taux de réussite / Admis	Mention Très-Bien	Mention Bien	Mention Assez-Bien	Taux de mention / Admis
2018	Etablissement	Générale	Féminin	90	87	66	75,9%	6	18	31	83,3 %
2018	Etablissement	Générale	Masculin	79	78	61	78,2%	6	20	20	75,4 %
2018	Etablissement	Générale	Total F+G	169	165	127	77,0%	12	38	51	79,5 %
2018	Réseau REP+	Générale	Total F+G	2 870	2 820	2 136	75,7%	392	485	666	72,2 %
2018	Etablissement	Professionnelle	Féminin	10	10	10	100,0%	0	6	3	90,0 %
2018	Etablissement	Professionnelle	Masculin	12	12	10	83,3%	0	2	5	70,0 %
2018	Etablissement	Professionnelle	Total F+G	22	22	20	90,9%	0	8	8	80,0 %
2018	Réseau REP+	Professionnelle	Total F+G	525	507	403	79,5%	23	100	162	70,7 %
2018	Etablissement	Toutes SERIES	Total F+G	191	187	147	78,6%	12	46	59	79,6 %

MAITRISE DU SOCLE DE COMPETENCE

Série générale

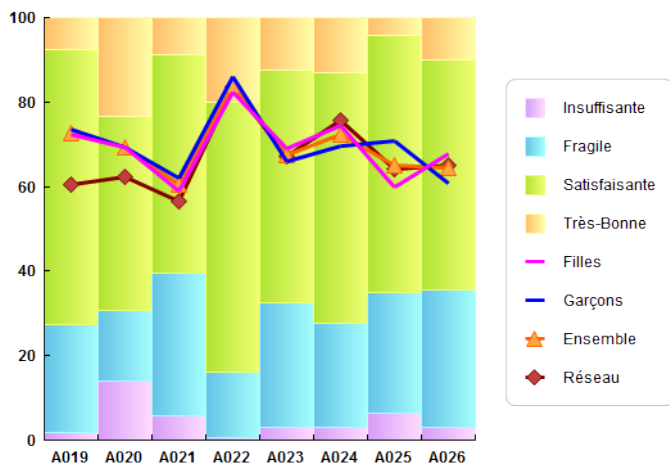

Série professionnelle

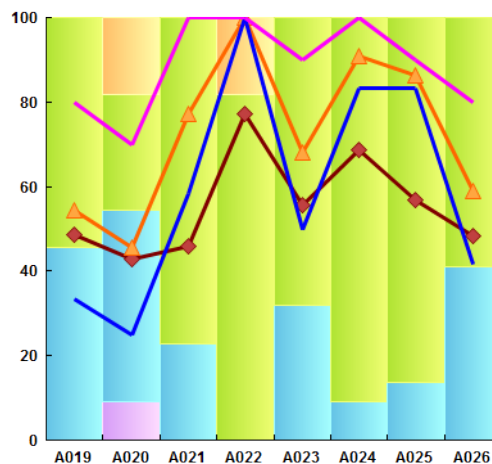

A019 = Langue française ; A020 = Langues étrangères ou régionales ; A021 = Langages mathématiques, scientifiques, informatiques ; A022=Langages des arts et du corps ; A023 = Les méthodes et outils pour apprendre ; A024 = La formation de la personne et du citoyen ; A025 = Les systèmes naturels et les systèmes techniques ; A026 = Les représentations du monde et de l'activité humaine ;

MOYENNE A L'ECRIT (/20) SELON LA SERIE ET LE GENRE

Série Générale

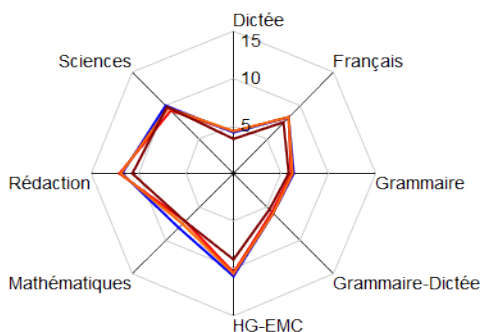

Série Professionnelle

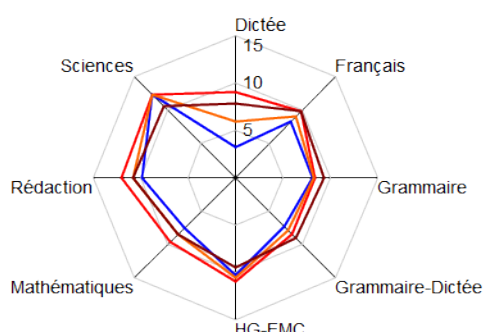

Grammaire : Grammaire, compréhension.

9740083X AMIRAL PIERRE BOUVET

RESULTAT AU BREVET A LA SESSION PAR SERIE ET PAR GENRE

Session	Type	Serie	Genre	Inscrits	Présents	Admis	Taux de réussite / Admis	Mention Très-Bien	Mention Bien	Mention Assez-Bien	Taux de mention / Admis
2018	Etablissement	Générale	Féminin	60	60	42	70,0%	6	9	15	71,4 %
2018	Etablissement	Générale	Masculin	46	45	28	62,2%	4	8	9	75,0 %
2018	Etablissement	Générale	Total F+G	106	105	70	66,7%	10	17	24	72,9 %
2018	Réseau REP+	Générale	Total F+G	2 870	2 820	2 136	75,7%	392	485	666	72,2 %
2018	Etablissement	Professionnelle	Féminin	11	11	7	63,6%	1	1	2	57,1 %
2018	Etablissement	Professionnelle	Masculin	12	12	10	83,3%	0	4	3	70,0 %
2018	Etablissement	Professionnelle	Total F+G	23	23	17	73,9%	1	5	5	64,7 %
2018	Réseau REP+	Professionnelle	Total F+G	525	507	403	79,5%	23	100	162	70,7 %
2018	Etablissement	Toutes SERIES	Total F+G	129	128	87	68,0%	11	22	29	71,3 %

MAITRISE DU SOCLE DE COMPETENCE

Série générale

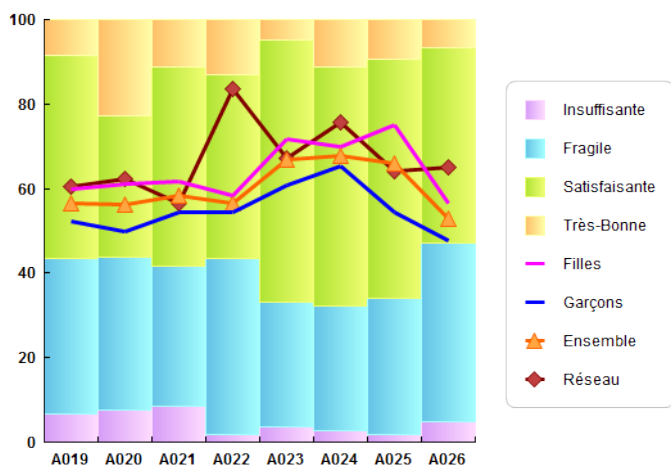

Série professionnelle

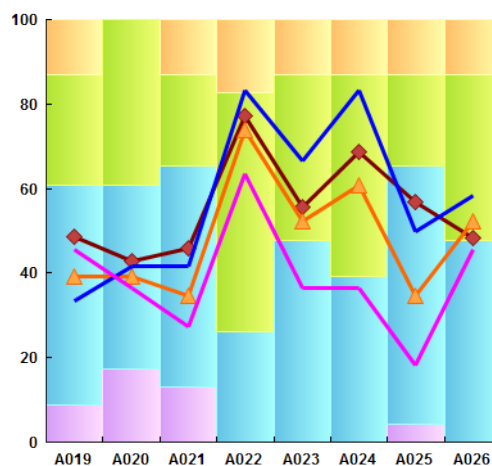

A019 = Langue française ; A020 = Langues étrangères ou régionales ; A021 = Langages mathématiques, scientifiques, informatiques ; A022=Langages des arts et du corps ; A023 = Les méthodes et outils pour apprendre ; A024 = La formation de la personne et du citoyen ; A025 = Les systèmes naturels et les systèmes techniques ; A026 = Les représentations du monde et de l'activité humaine ;

MOYENNE A L'ECRIT (/20) SELON LA SERIE ET LE GENRE

Série Générale

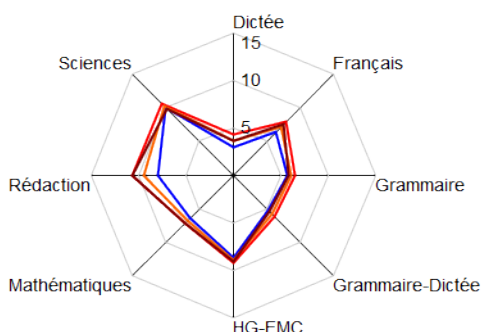

Série Professionnelle

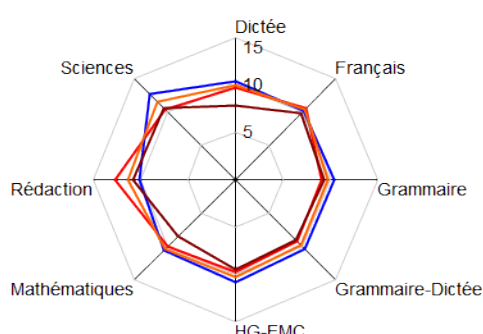

Grammaire : Grammaire, compréhension.

9740572D LES DEUX CANONS

RESULTAT AU BREVET A LA SESSION PAR SERIE ET PAR GENRE

Session	Type	Serie	Genre	Inscrits	Présents	Admis	Taux de réussite / Admis	Mention Très-Bien	Mention Bien	Mention Assez-Bien	Taux de mention / Admis
2018	Etablissement	Générale	Féminin	102	99	87	87,9%	4	19	30	60,9 %
2018	Etablissement	Générale	Masculin	88	84	59	70,2%	4	17	12	55,9 %
2018	Etablissement	Générale	Total F+G	190	183	146	79,8%	8	36	42	58,9 %
2018	Réseau REP+	Générale	Total F+G	2 870	2 820	2 136	75,7%	392	485	666	72,2 %
2018	Etablissement	Professionnelle	Féminin	14	14	12	85,7%	0	0	7	58,3 %
2018	Etablissement	Professionnelle	Masculin	19	19	17	89,5%	0	3	5	47,1 %
2018	Etablissement	Professionnelle	Total F+G	33	33	29	87,9%	0	3	12	51,7 %
2018	Réseau REP+	Professionnelle	Total F+G	525	507	403	79,5%	23	100	162	70,7 %
2018	Etablissement	Toutes SERIES	Total F+G	223	216	175	81,0%	8	39	54	57,7 %

MAITRISE DU SOCLE DE COMPETENCE

Série générale

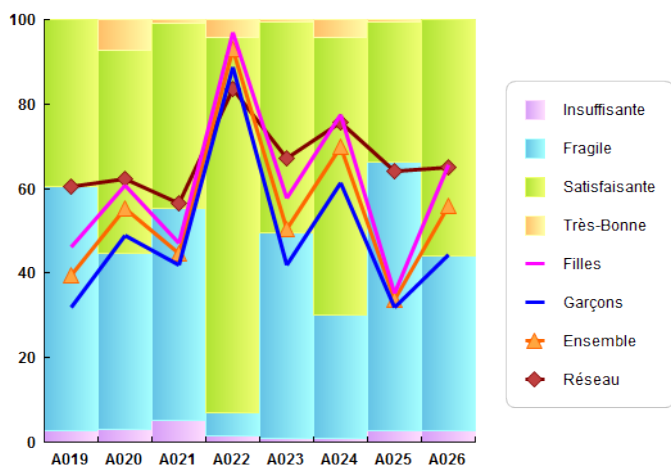

Série professionnelle

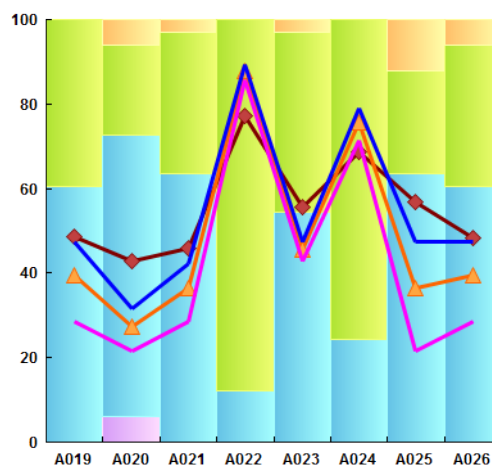

A019 = Langue française ; A020 = Langues étrangères ou régionales ; A021 = Langages mathématiques, scientifiques, informatiques ; A022=Langages des arts et du corps ; A023 = Les méthodes et outils pour apprendre ; A024 = La formation de la personne et du citoyen ; A025 = Les systèmes naturels et les systèmes techniques ; A026 = Les représentations du monde et de l'activité humaine ;

MOYENNE A L'ECRIT (/20) SELON LA SERIE ET LE GENRE

Série Générale

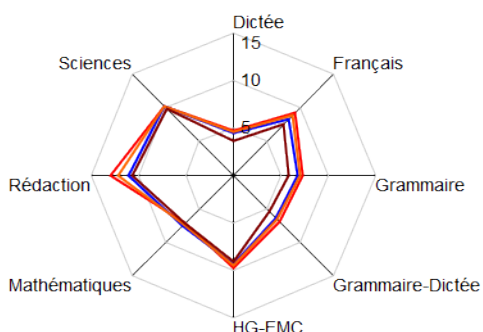

Série Professionnelle

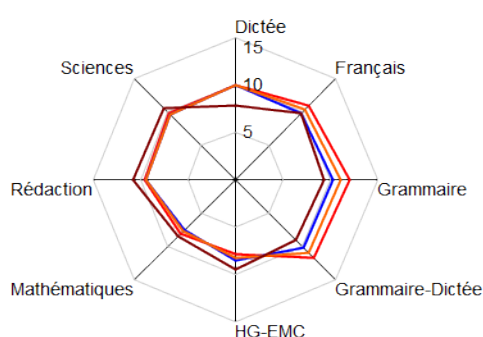

Grammaire : Grammaire, compréhension.

9740574F PAUL HERMANN

RESULTAT AU BREVET A LA SESSION PAR SERIE ET PAR GENRE

Session	Type	Serie	Genre	Inscrits	Présents	Admis	Taux de réussite / Admis	Mention Très-Bien	Mention Bien	Mention Assez-Bien	Taux de mention / Admis
2018	Etablissement	Générale	Féminin	61	60	53	88,3%	15	11	12	71,7 %
2018	Etablissement	Générale	Masculin	72	68	46	67,6%	5	10	13	60,9 %
2018	Etablissement	Générale	Total F+G	133	128	99	77,3%	20	21	25	66,7 %
2018	Réseau REP+	Générale	Total F+G	2 870	2 820	2 136	75,7%	392	485	666	72,2 %
2018	Etablissement	Professionnelle	Féminin	26	21	13	61,9%	1	2	7	76,9 %
2018	Etablissement	Professionnelle	Masculin	25	15	5	33,3%	0	0	3	60,0 %
2018	Etablissement	Professionnelle	Total F+G	51	36	18	50,0%	1	2	10	72,2 %
2018	Réseau REP+	Professionnelle	Total F+G	525	507	403	79,5%	23	100	162	70,7 %
2018	Etablissement	Toutes SERIES	Total F+G	184	164	117	71,3%	21	23	35	67,5 %

MAITRISE DU SOCLE DE COMPETENCE

Série générale

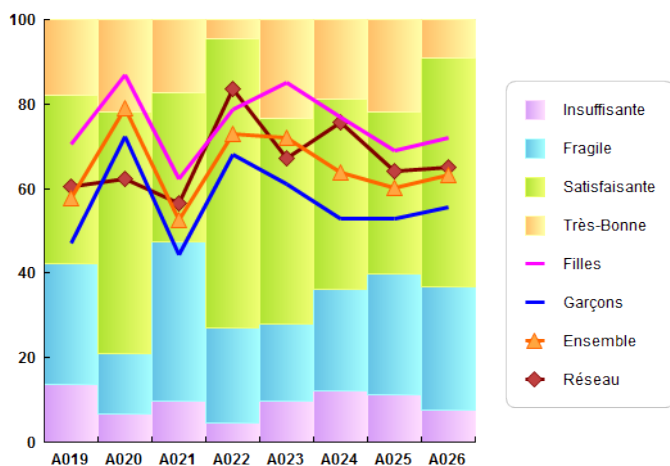

Série professionnelle

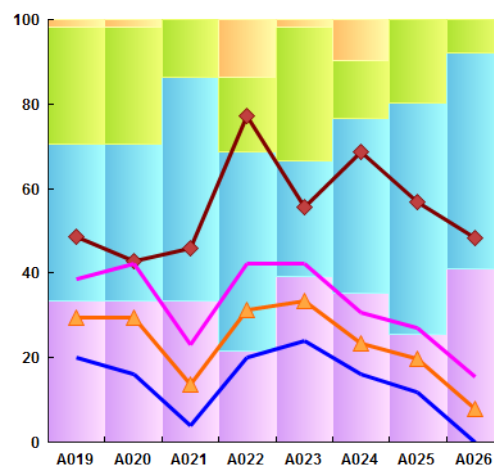

A019 = Langue française ; A020 = Langues étrangères ou régionales ; A021 = Langages mathématiques, scientifiques, informatiques ; A022=Langages des arts et du corps ; A023 = Les méthodes et outils pour apprendre ; A024 = La formation de la personne et du citoyen ; A025 = Les systèmes naturels et les systèmes techniques ; A026 = Les représentations du monde et de l'activité humaine ;

MOYENNE A L'ECRIT (/20) SELON LA SERIE ET LE GENRE

Série Générale

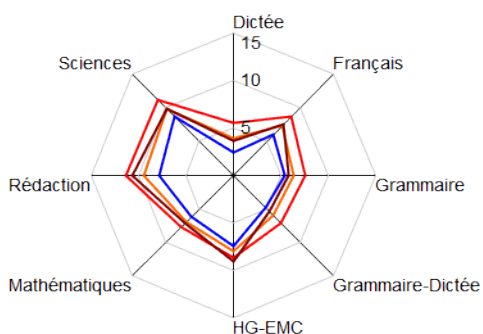

Série Professionnelle

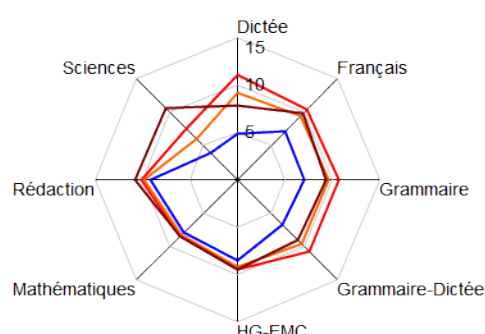

Grammaire : Grammaire, compréhension.

9740576H LES TAMARINS

RESULTAT AU BREVET A LA SESSION PAR SERIE ET PAR GENRE

Session	Type	Serie	Genre	Inscrits	Présents	Admis	Taux de réussite / Admis	Mention Très-Bien	Mention Bien	Mention Assez-Bien	Taux de mention / Admis
2018	Etablissement	Générale	Féminin	41	40	34	85,0%	8	7	14	85,3 %
2018	Etablissement	Générale	Masculin	41	41	31	75,6%	1	5	15	67,7 %
2018	Etablissement	Générale	Total F+G	82	81	65	80,2%	9	12	29	76,9 %
2018	Réseau REP+	Générale	Total F+G	2 870	2 820	2 136	75,7%	392	485	666	72,2 %
2018	Etablissement	Professionnelle	Féminin	8	8	7	87,5%	0	0	3	42,9 %
2018	Etablissement	Professionnelle	Masculin	8	8	4	50,0%	1	0	1	50,0 %
2018	Etablissement	Professionnelle	Total F+G	16	16	11	68,8%	1	0	4	45,5 %
2018	Réseau REP+	Professionnelle	Total F+G	525	507	403	79,5%	23	100	162	70,7 %
2018	Etablissement	Toutes SERIES	Total F+G	98	97	76	78,4%	10	12	33	72,4 %

MAITRISE DU SOCLE DE COMPETENCE

Série générale

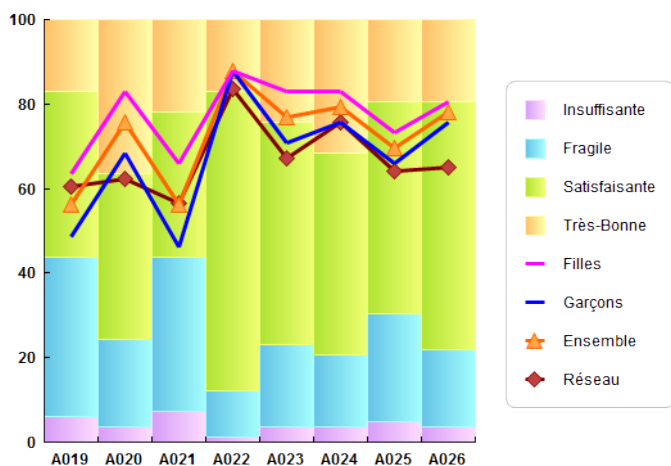

Série professionnelle

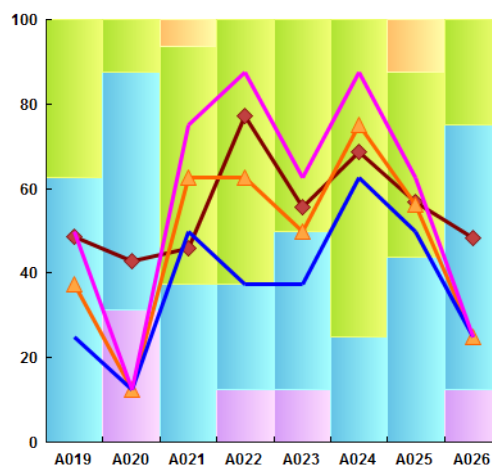

A019 = Langue française ; A020 = Langues étrangères ou régionales ; A021 = Langages mathématiques, scientifiques, informatiques ; A022=Langages des arts et du corps ; A023 = Les méthodes et outils pour apprendre ; A024 = La formation de la personne et du citoyen ; A025 = Les systèmes naturels et les systèmes techniques ; A026 = Les représentations du monde et de l'activité humaine ;

MOYENNE A L'ECRIT (/20) SELON LA SERIE ET LE GENRE

Série Générale

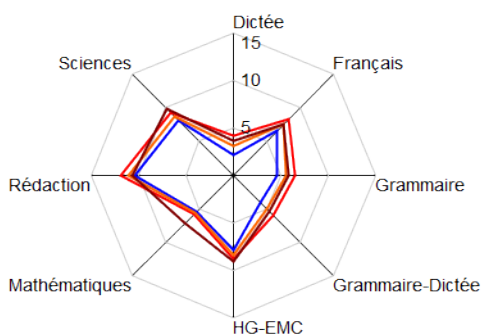

Série Professionnelle

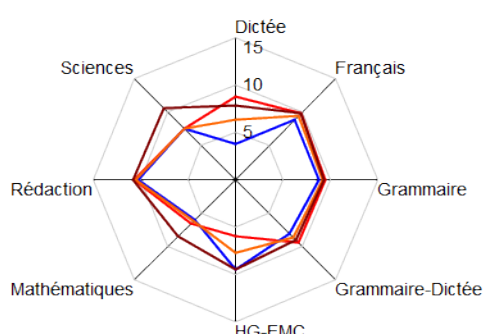

Grammaire : Grammaire, compréhension.

9740598G MILLE ROCHES

RESULTAT AU BREVET A LA SESSION PAR SERIE ET PAR GENRE

Session	Type	Serie	Genre	Inscrits	Présents	Admis	Taux de réussite / Admis	Mention Très-Bien	Mention Bien	Mention Assez-Bien	Taux de mention / Admis
2018	Etablissement	Générale	Féminin	102	101	86	85,1%	24	23	21	79,1 %
2018	Etablissement	Générale	Masculin	86	86	61	70,9%	10	11	22	70,5 %
2018	Etablissement	Générale	Total F+G	188	187	147	78,6%	34	34	43	75,5 %
2018	Réseau REP+	Générale	Total F+G	2 870	2 820	2 136	75,7%	392	485	666	72,2 %
2018	Etablissement	Professionnelle	Féminin	12	11	10	90,9%	0	5	3	80,0 %
2018	Etablissement	Professionnelle	Masculin	14	14	11	78,6%	0	2	5	63,6 %
2018	Etablissement	Professionnelle	Total F+G	26	25	21	84,0%	0	7	8	71,4 %
2018	Réseau REP+	Professionnelle	Total F+G	525	507	403	79,5%	23	100	162	70,7 %
2018	Etablissement	Toutes SERIES	Total F+G	214	212	168	79,2%	34	41	51	75,0 %

MAITRISE DU SOCLE DE COMPETENCE

Série générale

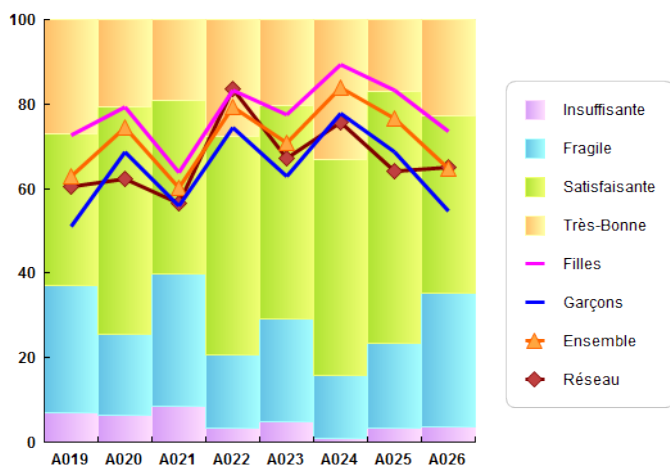

Série professionnelle

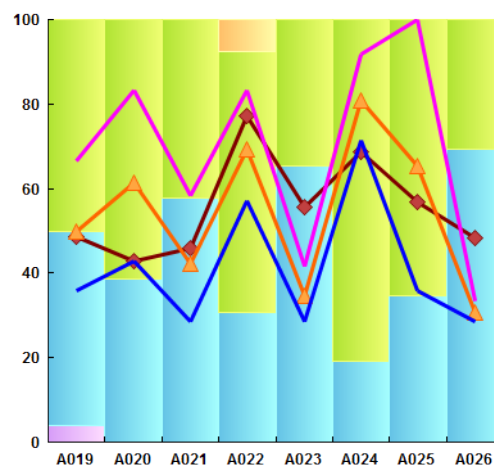

A019 = Langue française ; A020 = Langues étrangères ou régionales ; A021 = Langages mathématiques, scientifiques, informatiques ; A022=Langages des arts et du corps ; A023 = Les méthodes et outils pour apprendre ; A024 = La formation de la personne et du citoyen ; A025 = Les systèmes naturels et les systèmes techniques ; A026 = Les représentations du monde et de l'activité humaine ;

MOYENNE A L'ECRIT (/20) SELON LA SERIE ET LE GENRE

Série Générale

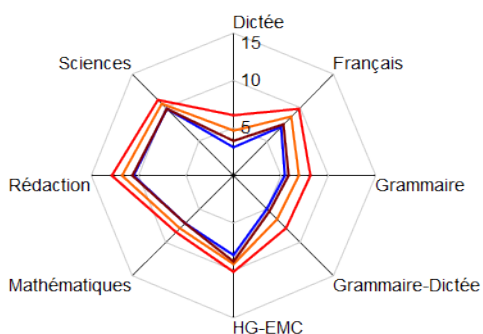

Série Professionnelle

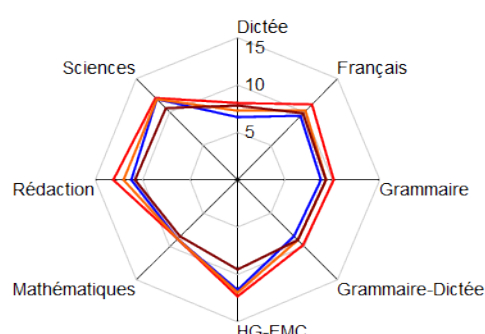

Grammaire : Grammaire, compréhension.

9740645H MONTGAILLARD

RESULTAT AU BREVET A LA SESSION PAR SERIE ET PAR GENRE

Session	Type	Serie	Genre	Inscrits	Présents	Admis	Taux de réussite / Admis	Mention Très-Bien	Mention Bien	Mention Assez-Bien	Taux de mention / Admis
2018	Etablissement	Générale	Féminin	98	97	80	82,5%	24	23	21	85,0 %
2018	Etablissement	Générale	Masculin	125	123	103	83,7%	23	22	29	71,8 %
2018	Etablissement	Générale	Total F+G	223	220	183	83,2%	47	45	50	77,6 %
2018	Réseau REP+	Générale	Total F+G	2 870	2 820	2 136	75,7%	392	485	666	72,2 %
2018	Etablissement	Professionnelle	Féminin	16	16	16	100,0%	3	4	7	87,5 %
2018	Etablissement	Professionnelle	Masculin	11	11	10	90,9%	1	3	5	90,0 %
2018	Etablissement	Professionnelle	Total F+G	27	27	26	96,3%	4	7	12	88,5 %
2018	Réseau REP+	Professionnelle	Total F+G	525	507	403	79,5%	23	100	162	70,7 %
2018	Etablissement	Toutes SERIES	Total F+G	250	247	209	84,6%	51	52	62	78,9 %

MAITRISE DU SOCLE DE COMPETENCE

Série générale

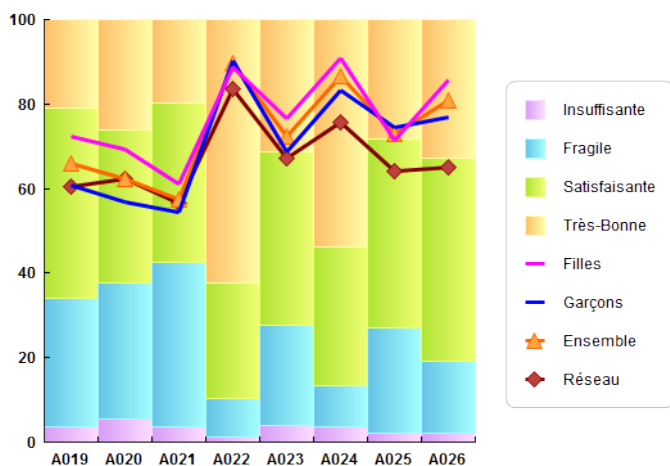

Série professionnelle

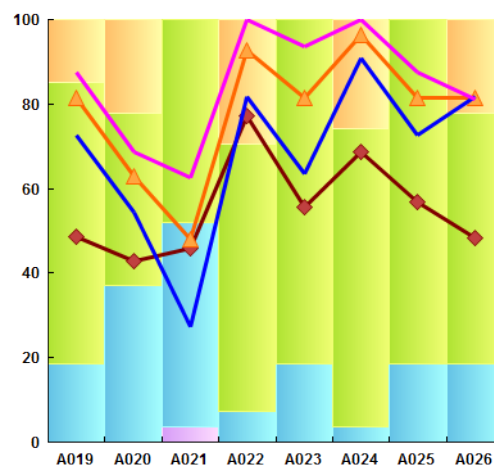

A019 = Langue française ; A020 = Langues étrangères ou régionales ; A021 = Langages mathématiques, scientifiques, informatiques ; A022=Langages des arts et du corps ; A023 = Les méthodes et outils pour apprendre ; A024 = La formation de la personne et du citoyen ; A025 = Les systèmes naturels et les systèmes techniques ; A026 = Les représentations du monde et de l'activité humaine ;

MOYENNE A L'ECRIT (/20) SELON LA SERIE ET LE GENRE

Série Générale

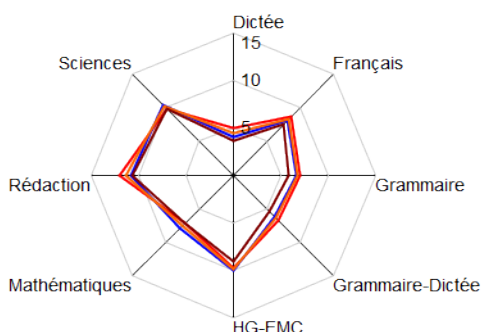

Série Professionnelle

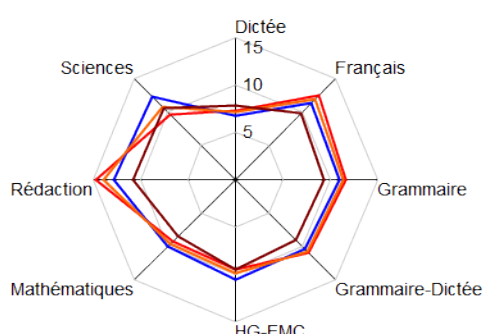

Grammaire : Grammaire, compréhension.

9740702V HUBERT DELISLE BEAULIEU

RESULTAT AU BREVET A LA SESSION PAR SERIE ET PAR GENRE

Session	Type	Serie	Genre	Inscrits	Présents	Admis	Taux de réussite / Admis	Mention Très-Bien	Mention Bien	Mention Assez-Bien	Taux de mention / Admis
2018	Etablissement	Générale	Féminin	73	70	53	75,7%	9	18	18	84,9 %
2018	Etablissement	Générale	Masculin	64	62	39	62,9%	4	6	15	64,1 %
2018	Etablissement	Générale	Total F+G	137	132	92	69,7%	13	24	33	76,1 %
2018	Réseau REP+	Générale	Total F+G	2 870	2 820	2 136	75,7%	392	485	666	72,2 %
2018	Etablissement	Professionnelle	Féminin	12	12	11	91,7%	2	6	2	90,9 %
2018	Etablissement	Professionnelle	Masculin	13	13	11	84,6%	0	4	5	81,8 %
2018	Etablissement	Professionnelle	Total F+G	25	25	22	88,0%	2	10	7	86,4 %
2018	Réseau REP+	Professionnelle	Total F+G	525	507	403	79,5%	23	100	162	70,7 %
2018	Etablissement	Toutes SERIES	Total F+G	162	157	114	72,6%	15	34	40	78,1 %

MAITRISE DU SOCLE DE COMPETENCE

Série générale

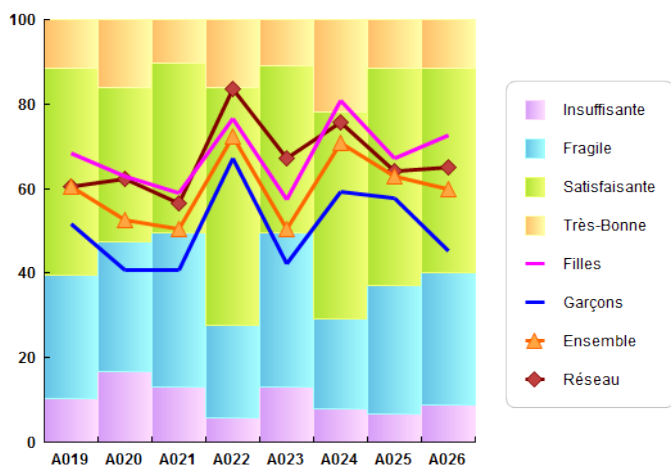

Série professionnelle

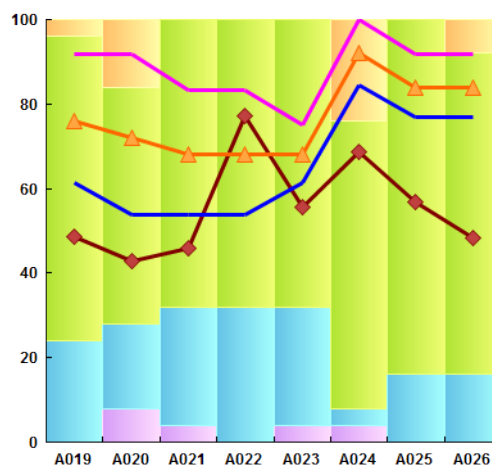

A019 = Langue française ; A020 = Langues étrangères ou régionales ; A021 = Langages mathématiques, scientifiques, informatiques ; A022=Langages des arts et du corps ; A023 = Les méthodes et outils pour apprendre ; A024 = La formation de la personne et du citoyen ; A025 = Les systèmes naturels et les systèmes techniques ; A026 = Les représentations du monde et de l'activité humaine ;

MOYENNE A L'ECRIT (/20) SELON LA SERIE ET LE GENRE

Série Générale

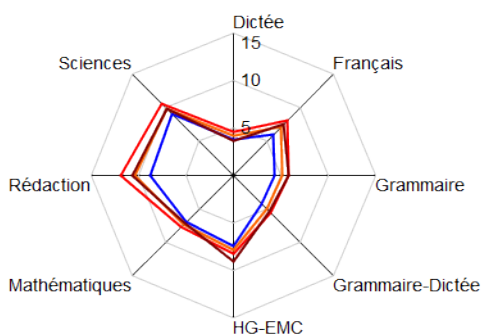

Série Professionnelle

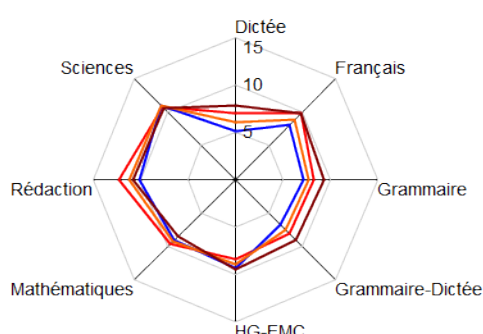

Grammaire : Grammaire, compréhension.

9740703W CAMBUSTON

RESULTAT AU BREVET A LA SESSION PAR SERIE ET PAR GENRE

Session	Type	Serie	Genre	Inscrits	Présents	Admis	Taux de réussite / Admis	Mention Très-Bien	Mention Bien	Mention Assez-Bien	Taux de mention / Admis
2018	Etablissement	Générale	Féminin	68	68	57	83,8%	15	15	12	73,7 %
2018	Etablissement	Générale	Masculin	58	57	35	61,4%	4	11	13	80,0 %
2018	Etablissement	Générale	Total F+G	126	125	92	73,6%	19	26	25	76,1 %
2018	Réseau REP+	Générale	Total F+G	2 870	2 820	2 136	75,7%	392	485	666	72,2 %
2018	Etablissement	Professionnelle	Féminin	9	9	3	33,3%	0	0	1	33,3 %
2018	Etablissement	Professionnelle	Masculin	20	20	8	40,0%	0	1	3	50,0 %
2018	Etablissement	Professionnelle	Total F+G	29	29	11	37,9%	0	1	4	45,5 %
2018	Réseau REP+	Professionnelle	Total F+G	525	507	403	79,5%	23	100	162	70,7 %
2018	Etablissement	Toutes SERIES	Total F+G	155	154	103	66,9%	19	27	29	72,8 %

MAITRISE DU SOCLE DE COMPETENCE

Série générale

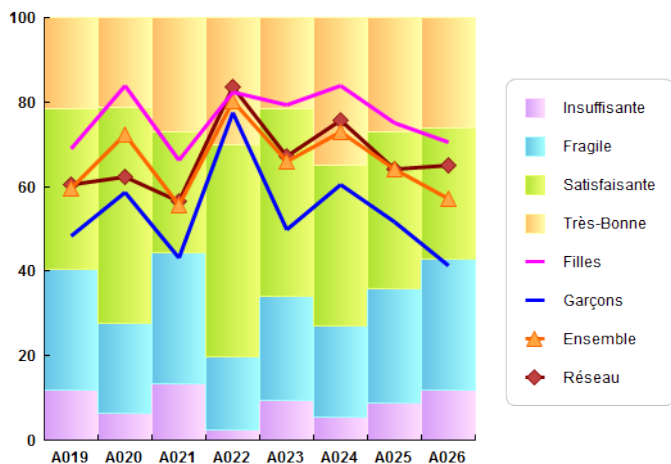

Série professionnelle

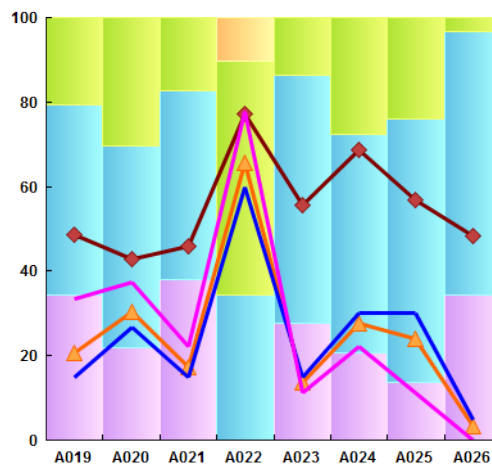

A019 = Langue française ; A020 = Langues étrangères ou régionales ; A021 = Langages mathématiques, scientifiques, informatiques ; A022=Langages des arts et du corps ; A023 = Les méthodes et outils pour apprendre ; A024 = La formation de la personne et du citoyen ; A025 = Les systèmes naturels et les systèmes techniques ; A026 = Les représentations du monde et de l'activité humaine ;

MOYENNE A L'ECRIT (/20) SELON LA SERIE ET LE GENRE

Série Générale

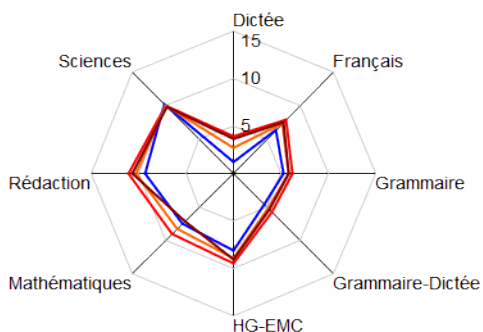

Série Professionnelle

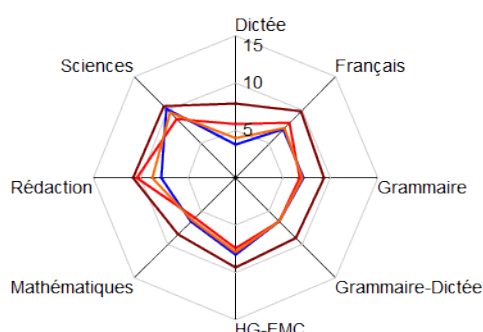

Grammaire : Grammaire, compréhension.

9740734E FRANCOIS MAHE D.LA BOURDONNAIS

RESULTAT AU BREVET A LA SESSION PAR SERIE ET PAR GENRE

Session	Type	Serie	Genre	Inscrits	Présents	Admis	Taux de réussite / Admis	Mention Très-Bien	Mention Bien	Mention Assez-Bien	Taux de mention / Admis
2018	Etablissement	Générale	Féminin	26	26	23	88,5%	3	8	8	82,6 %
2018	Etablissement	Générale	Masculin	37	37	30	81,1%	8	5	4	56,7 %
2018	Etablissement	Générale	Total F+G	63	63	53	84,1%	11	13	12	67,9 %
2018	Réseau REP+	Générale	Total F+G	2 870	2 820	2 136	75,7%	392	485	666	72,2 %
2018	Etablissement	Professionnelle	Féminin	10	10	8	80,0%	1	1	5	87,5 %
2018	Etablissement	Professionnelle	Masculin	9	9	4	44,4%	0	1	3	100,0 %
2018	Etablissement	Professionnelle	Total F+G	19	19	12	63,2%	1	2	8	91,7 %
2018	Réseau REP+	Professionnelle	Total F+G	525	507	403	79,5%	23	100	162	70,7 %
2018	Etablissement	Toutes SERIES	Total F+G	82	82	65	79,3%	12	15	20	72,3 %

MAITRISE DU SOCLE DE COMPETENCE

Série générale

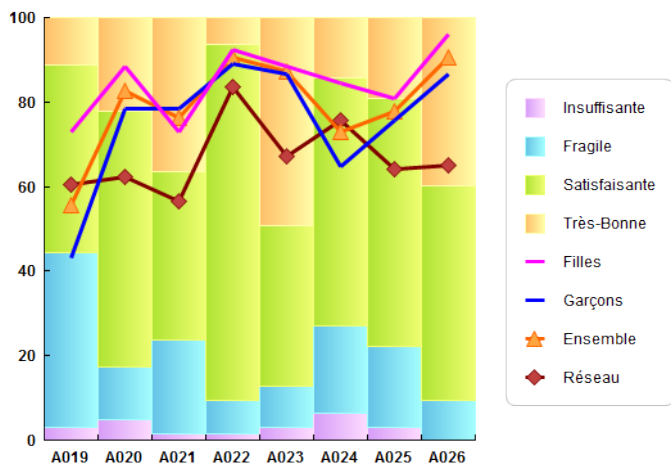

Série professionnelle

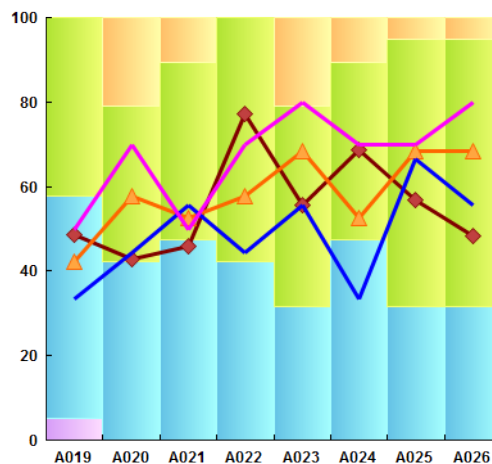

A019 = Langue française ; A020 = Langues étrangères ou régionales ; A021 = Langages mathématiques, scientifiques, informatiques ; A022=Langages des arts et du corps ; A023 = Les méthodes et outils pour apprendre ; A024 = La formation de la personne et du citoyen ; A025 = Les systèmes naturels et les systèmes techniques ; A026 = Les représentations du monde et de l'activité humaine ;

MOYENNE A L'ECRIT (/20) SELON LA SERIE ET LE GENRE

Série Générale

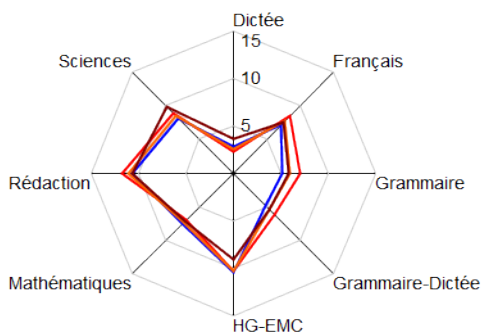

Série Professionnelle

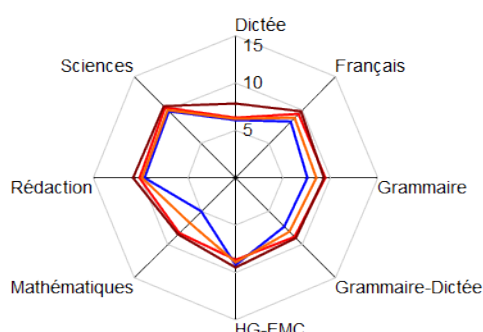

Grammaire : Grammaire, compréhension.

9740811N TERRE SAINTE

RESULTAT AU BREVET A LA SESSION PAR SERIE ET PAR GENRE

Session	Type	Serie	Genre	Inscrits	Présents	Admis	Taux de réussite / Admis	Mention Très-Bien	Mention Bien	Mention Assez-Bien	Taux de mention / Admis
2018	Etablissement	Générale	Féminin	54	50	40	80,0%	11	10	11	80,0 %
2018	Etablissement	Générale	Masculin	57	51	37	72,5%	4	8	15	73,0 %
2018	Etablissement	Générale	Total F+G	111	101	77	76,2%	15	18	26	76,6 %
2018	Réseau REP+	Générale	Total F+G	2 870	2 820	2 136	75,7%	392	485	666	72,2 %
2018	Etablissement	Professionnelle	Féminin	8	8	6	75,0%	1	2	0	50,0 %
2018	Etablissement	Professionnelle	Masculin	11	11	9	81,8%	2	5	1	88,9 %
2018	Etablissement	Professionnelle	Total F+G	19	19	15	78,9%	3	7	1	73,3 %
2018	Réseau REP+	Professionnelle	Total F+G	525	507	403	79,5%	23	100	162	70,7 %
2018	Etablissement	Toutes SERIES	Total F+G	130	120	92	76,7%	18	25	27	76,1 %

MAITRISE DU SOCLE DE COMPETENCE

Série générale

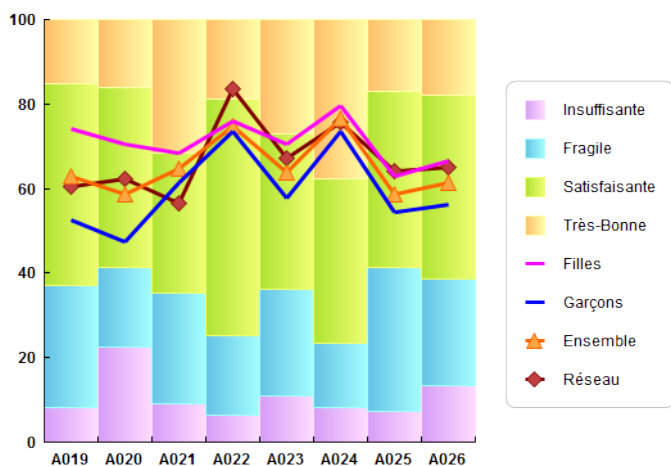

Série professionnelle

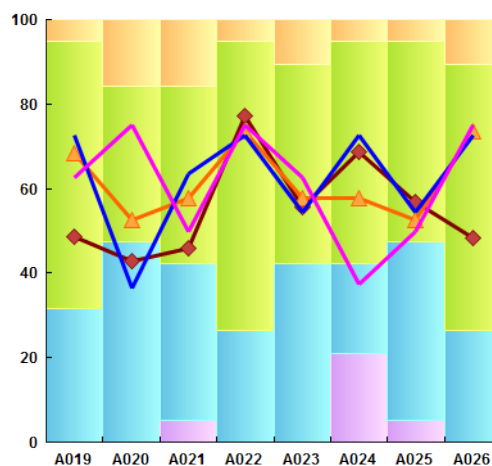

A019 = Langue française ; A020 = Langues étrangères ou régionales ; A021 = Langages mathématiques, scientifiques, informatiques ; A022=Langages des arts et du corps ; A023 = Les méthodes et outils pour apprendre ; A024 = La formation de la personne et du citoyen ; A025 = Les systèmes naturels et les systèmes techniques ; A026 = Les représentations du monde et de l'activité humaine ;

MOYENNE A L'ECRIT (/20) SELON LA SERIE ET LE GENRE

Série Générale

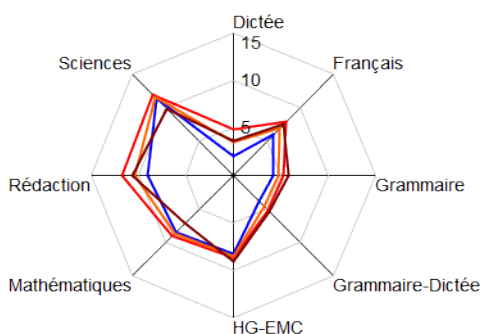

Série Professionnelle

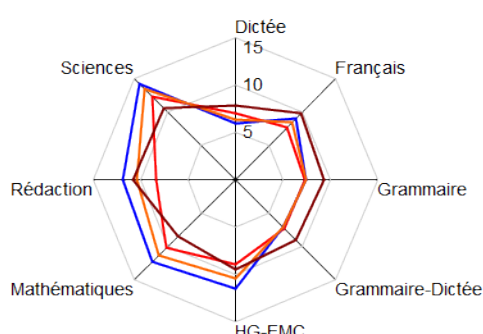

Grammaire : Grammaire, compréhension.

9740812P L'OASIS

RESULTAT AU BREVET A LA SESSION PAR SERIE ET PAR GENRE

Session	Type	Serie	Genre	Inscrits	Présents	Admis	Taux de réussite / Admis	Mention Très-Bien	Mention Bien	Mention Assez-Bien	Taux de mention / Admis
2018	Etablissement	Générale	Féminin	68	68	58	85,3%	5	10	23	65,5 %
2018	Etablissement	Générale	Masculin	54	53	34	64,2%	0	6	17	67,6 %
2018	Etablissement	Générale	Total F+G	122	121	92	76,0%	5	16	40	66,3 %
2018	Réseau REP+	Générale	Total F+G	2 870	2 820	2 136	75,7%	392	485	666	72,2 %
2018	Etablissement	Professionnelle	Féminin	11	10	10	100,0%	0	4	4	80,0 %
2018	Etablissement	Professionnelle	Masculin	11	11	11	100,0%	1	2	6	81,8 %
2018	Etablissement	Professionnelle	Total F+G	22	21	21	100,0%	1	6	10	81,0 %
2018	Réseau REP+	Professionnelle	Total F+G	525	507	403	79,5%	23	100	162	70,7 %
2018	Etablissement	Toutes SERIES	Total F+G	144	142	113	79,6%	6	22	50	69,0 %

MAITRISE DU SOCLE DE COMPETENCE

Série générale

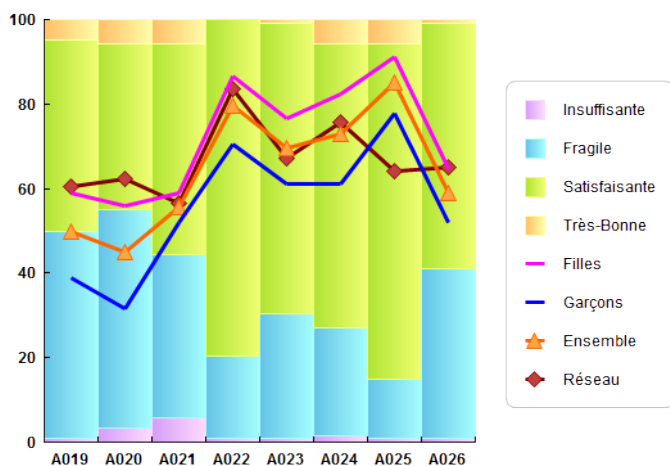

Série professionnelle

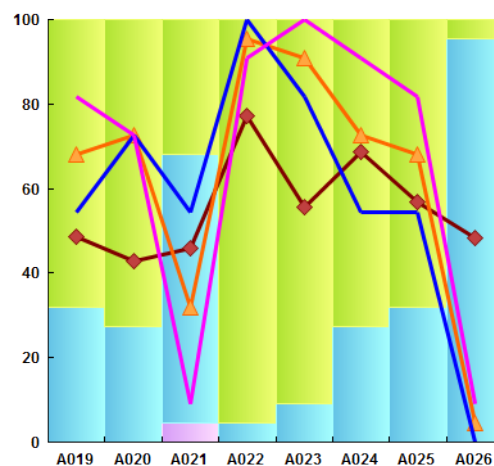

A019 = Langue française ; A020 = Langues étrangères ou régionales ; A021 = Langages mathématiques, scientifiques, informatiques ; A022=Langages des arts et du corps ; A023 = Les méthodes et outils pour apprendre ; A024 = La formation de la personne et du citoyen ; A025 = Les systèmes naturels et les systèmes techniques ; A026 = Les représentations du monde et de l'activité humaine ;

MOYENNE A L'ECRIT (/20) SELON LA SERIE ET LE GENRE

Série Générale

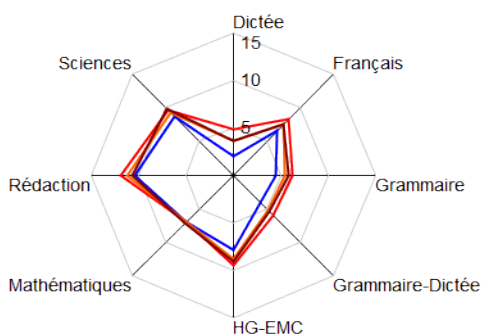

Série Professionnelle

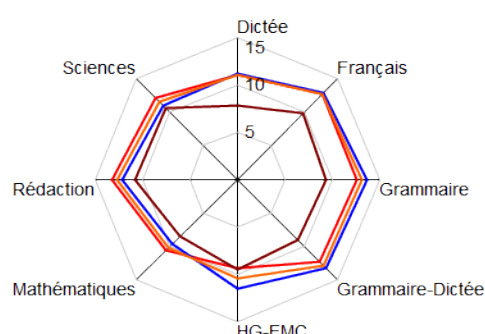

Grammaire : Grammaire, compréhension.

9740841W PLATEAU GOYAVES

RESULTAT AU BREVET A LA SESSION PAR SERIE ET PAR GENRE

Session	Type	Serie	Genre	Inscrits	Présents	Admis	Taux de réussite / Admis	Mention Très-Bien	Mention Bien	Mention Assez-Bien	Taux de mention / Admis
2018	Etablissement	Générale	Féminin	82	82	68	82,9%	19	20	17	82,4 %
2018	Etablissement	Générale	Masculin	60	60	39	65,0%	4	8	13	64,1 %
2018	Etablissement	Générale	Total F+G	142	142	107	75,4%	23	28	30	75,7 %
2018	Réseau REP+	Générale	Total F+G	2 870	2 820	2 136	75,7%	392	485	666	72,2 %
2018	Etablissement	Professionnelle	Féminin	6	5	5	100,0%	0	1	2	60,0 %
2018	Etablissement	Professionnelle	Masculin	18	18	14	77,8%	1	5	5	78,6 %
2018	Etablissement	Professionnelle	Total F+G	24	23	19	82,6%	1	6	7	73,7 %
2018	Réseau REP+	Professionnelle	Total F+G	525	507	403	79,5%	23	100	162	70,7 %
2018	Etablissement	Toutes SERIES	Total F+G	166	165	126	76,4%	24	34	37	75,4 %

MAITRISE DU SOCLE DE COMPETENCE

Série générale

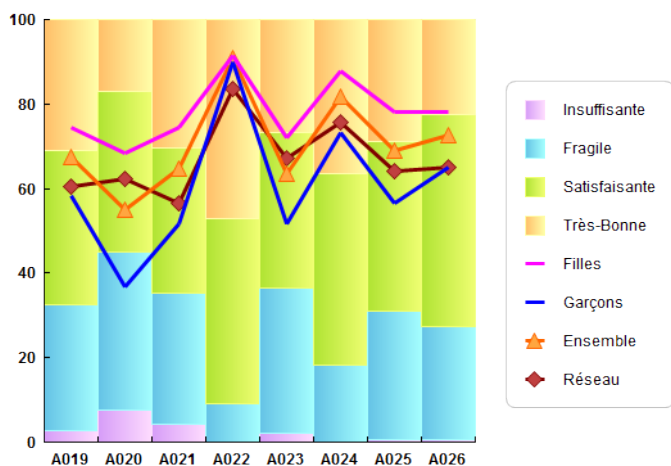

Série professionnelle

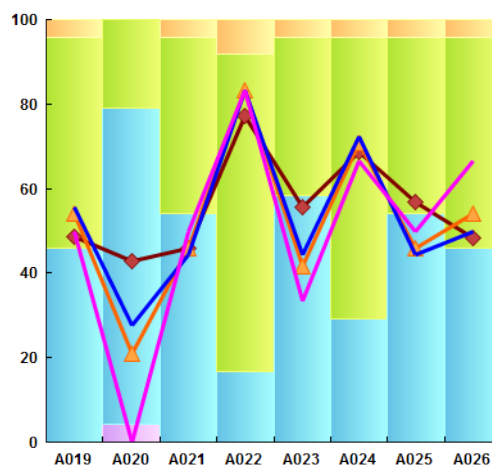

A019 = Langue française ; A020 = Langues étrangères ou régionales ; A021 = Langages mathématiques, scientifiques, informatiques ; A022=Langages des arts et du corps ; A023 = Les méthodes et outils pour apprendre ; A024 = La formation de la personne et du citoyen ; A025 = Les systèmes naturels et les systèmes techniques ; A026 = Les représentations du monde et de l'activité humaine ;

MOYENNE A L'ECRIT (/20) SELON LA SERIE ET LE GENRE

Série Générale

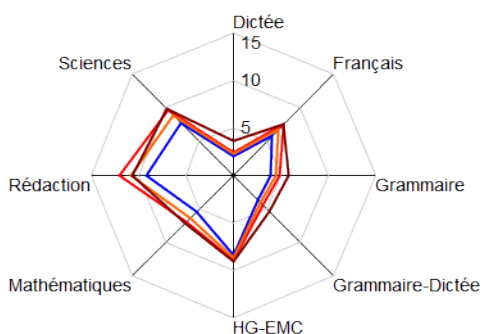

Série Professionnelle

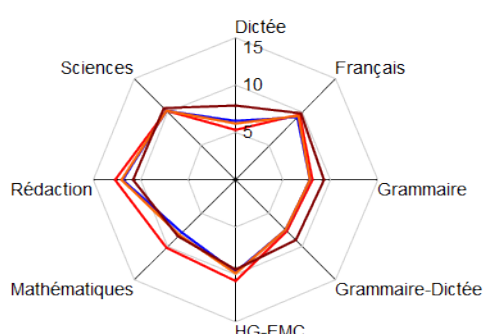

Grammaire : Grammaire, compréhension.

9741045T TITAN

RESULTAT AU BREVET A LA SESSION PAR SERIE ET PAR GENRE

Session	Type	Serie	Genre	Inscrits	Présents	Admis	Taux de réussite / Admis	Mention Très-Bien	Mention Bien	Mention Assez-Bien	Taux de mention / Admis
2018	Etablissement	Générale	Féminin	70	70	62	88,6%	10	13	24	75,8 %
2018	Etablissement	Générale	Masculin	61	61	41	67,2%	9	7	11	65,9 %
2018	Etablissement	Générale	Total F+G	131	131	103	78,6%	19	20	35	71,8 %
2018	Réseau REP+	Générale	Total F+G	2 870	2 820	2 136	75,7%	392	485	666	72,2 %
2018	Etablissement	Professionnelle	Féminin	10	10	10	100,0%	0	1	5	60,0 %
2018	Etablissement	Professionnelle	Masculin	12	12	10	83,3%	0	0	5	50,0 %
2018	Etablissement	Professionnelle	Total F+G	22	22	20	90,9%	0	1	10	55,0 %
2018	Réseau REP+	Professionnelle	Total F+G	525	507	403	79,5%	23	100	162	70,7 %
2018	Etablissement	Toutes SERIES	Total F+G	153	153	123	80,4%	19	21	45	69,1 %

MAITRISE DU SOCLE DE COMPETENCE

Série générale

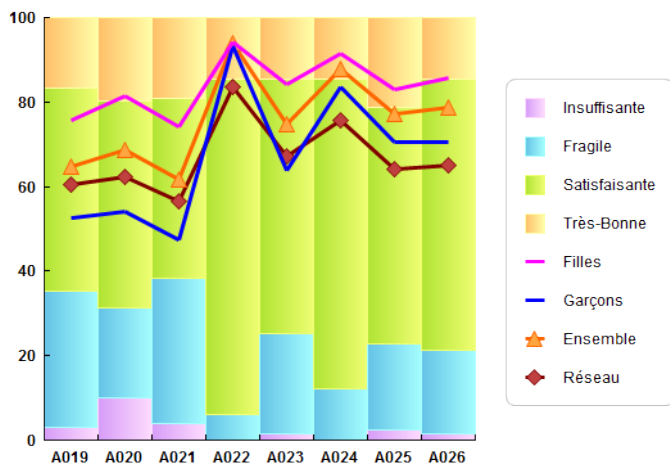

Série professionnelle

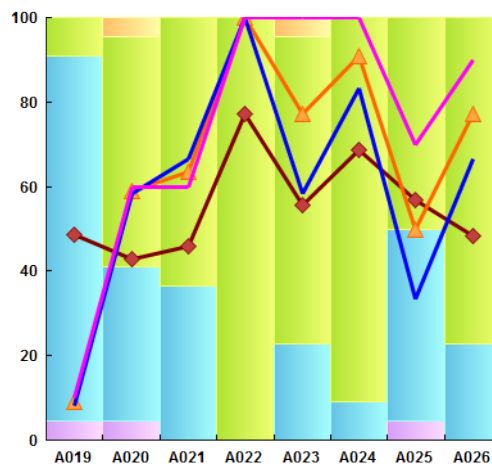

A019 = Langue française ; A020 = Langues étrangères ou régionales ; A021 = Langages mathématiques, scientifiques, informatiques ; A022=Langages des arts et du corps ; A023 = Les méthodes et outils pour apprendre ; A024 = La formation de la personne et du citoyen ; A025 = Les systèmes naturels et les systèmes techniques ; A026 = Les représentations du monde et de l'activité humaine ;

MOYENNE A L'ECRIT (/20) SELON LA SERIE ET LE GENRE

Série Générale

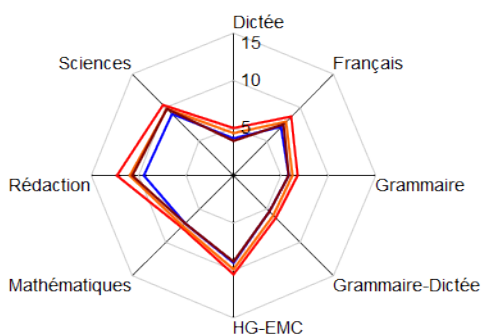

Série Professionnelle

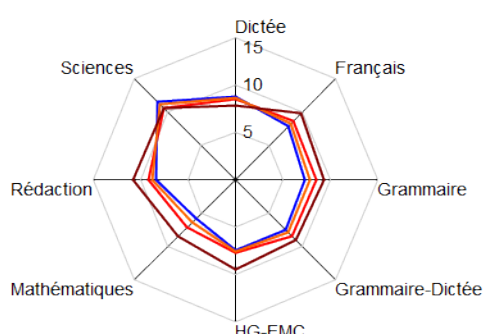

Grammaire : Grammaire, compréhension.

9741049X HENRI MATISSE

RESULTAT AU BREVET A LA SESSION PAR SERIE ET PAR GENRE

Session	Type	Serie	Genre	Inscrits	Présents	Admis	Taux de réussite / Admis	Mention Très-Bien	Mention Bien	Mention Assez-Bien	Taux de mention / Admis
2018	Etablissement	Générale	Féminin	49	48	38	79,2%	4	5	13	57,9 %
2018	Etablissement	Générale	Masculin	58	57	36	63,2%	5	5	13	63,9 %
2018	Etablissement	Générale	Total F+G	107	105	74	70,5%	9	10	26	60,8 %
2018	Réseau REP+	Générale	Total F+G	2 870	2 820	2 136	75,7%	392	485	666	72,2 %
2018	Etablissement	Professionnelle	Féminin	15	15	14	93,3%	0	2	10	85,7 %
2018	Etablissement	Professionnelle	Masculin	11	11	7	63,6%	1	1	3	71,4 %
2018	Etablissement	Professionnelle	Total F+G	26	26	21	80,8%	1	3	13	81,0 %
2018	Réseau REP+	Professionnelle	Total F+G	525	507	403	79,5%	23	100	162	70,7 %
2018	Etablissement	Toutes SERIES	Total F+G	133	131	95	72,5%	10	13	39	65,3 %

MAITRISE DU SOCLE DE COMPETENCE

Série générale

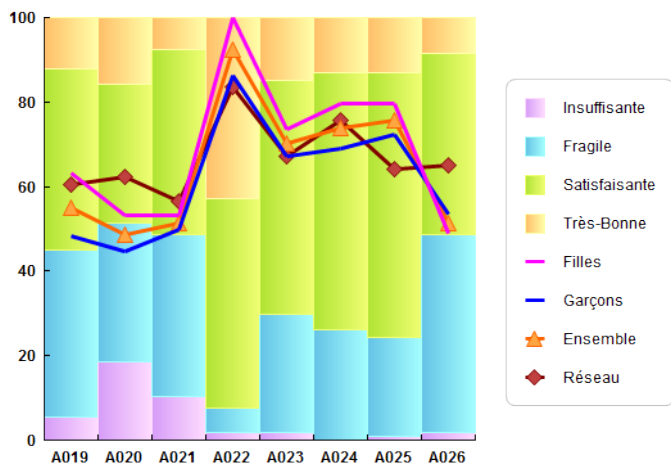

Série professionnelle

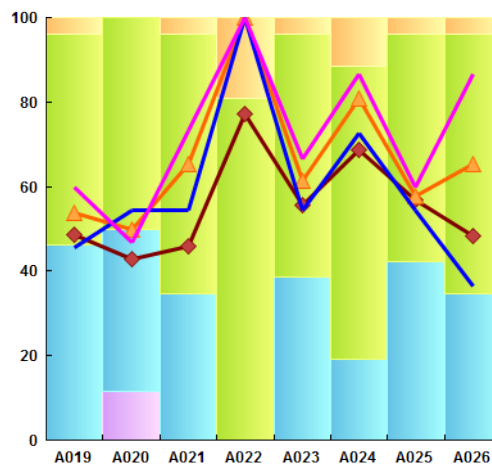

A019 = Langue française ; A020 = Langues étrangères ou régionales ; A021 = Langages mathématiques, scientifiques, informatiques ; A022=Langages des arts et du corps ; A023 = Les méthodes et outils pour apprendre ; A024 = La formation de la personne et du citoyen ; A025 = Les systèmes naturels et les systèmes techniques ; A026 = Les représentations du monde et de l'activité humaine ;

MOYENNE A L'ECRIT (/20) SELON LA SERIE ET LE GENRE

Série Générale

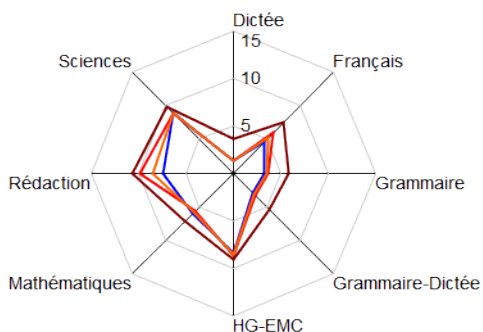

Série Professionnelle

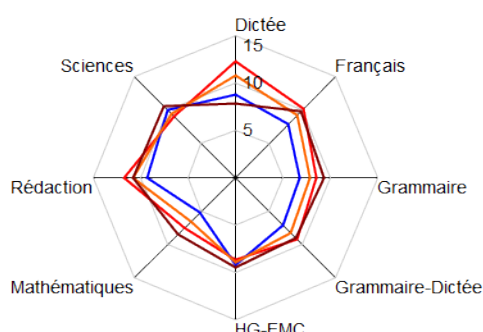

Grammaire : Grammaire, compréhension.

9741189Z JEAN LAFOSSE

RESULTAT AU BREVET A LA SESSION PAR SERIE ET PAR GENRE

Session	Type	Serie	Genre	Inscrits	Présents	Admis	Taux de réussite / Admis	Mention Très-Bien	Mention Bien	Mention Assez-Bien	Taux de mention / Admis
2018	Etablissement	Générale	Féminin	63	63	44	69,8%	3	9	15	61,4 %
2018	Etablissement	Générale	Masculin	63	62	31	50,0%	4	8	5	54,8 %
2018	Etablissement	Générale	Total F+G	126	125	75	60,0%	7	17	20	58,7 %
2018	Réseau REP+	Générale	Total F+G	2 870	2 820	2 136	75,7%	392	485	666	72,2 %
2018	Etablissement	Professionnelle	Féminin	9	9	7	77,8%	1	1	4	85,7 %
2018	Etablissement	Professionnelle	Masculin	10	10	8	80,0%	0	3	3	75,0 %
2018	Etablissement	Professionnelle	Total F+G	19	19	15	78,9%	1	4	7	80,0 %
2018	Réseau REP+	Professionnelle	Total F+G	525	507	403	79,5%	23	100	162	70,7 %
2018	Etablissement	Toutes SERIES	Total F+G	145	144	90	62,5%	8	21	27	62,2 %

MAITRISE DU SOCLE DE COMPETENCE

Série générale

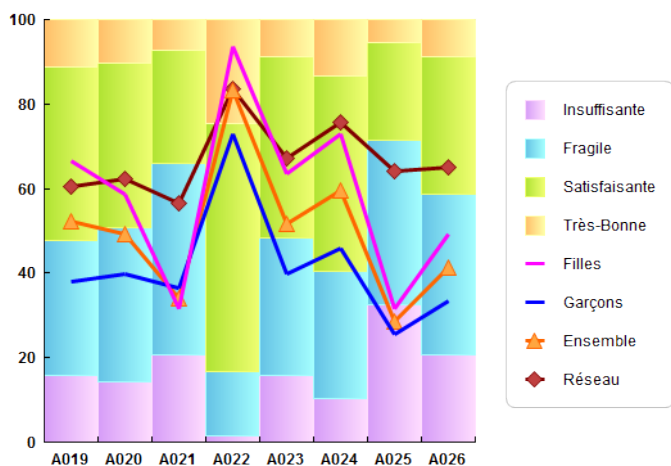

Série professionnelle

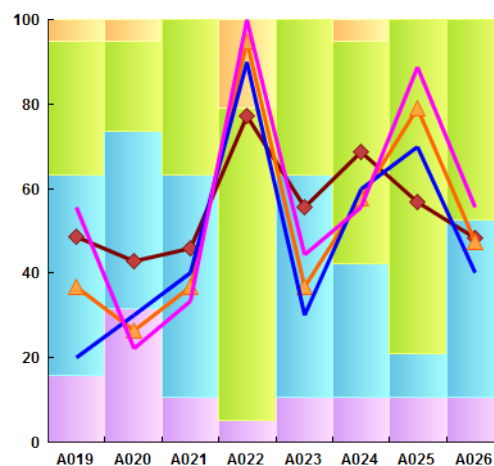

A019 = Langue française ; A020 = Langues étrangères ou régionales ; A021 = Langages mathématiques, scientifiques, informatiques ; A022=Langages des arts et du corps ; A023 = Les méthodes et outils pour apprendre ; A024 = La formation de la personne et du citoyen ; A025 = Les systèmes naturels et les systèmes techniques ; A026 = Les représentations du monde et de l'activité humaine ;

MOYENNE A L'ECRIT (/20) SELON LA SERIE ET LE GENRE

Série Générale

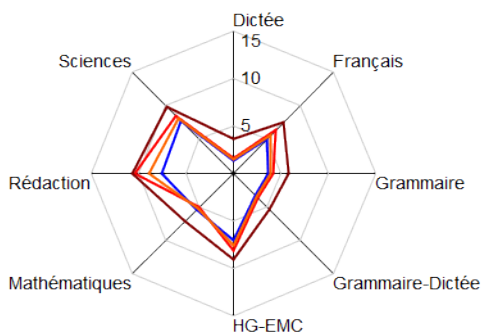

Série Professionnelle

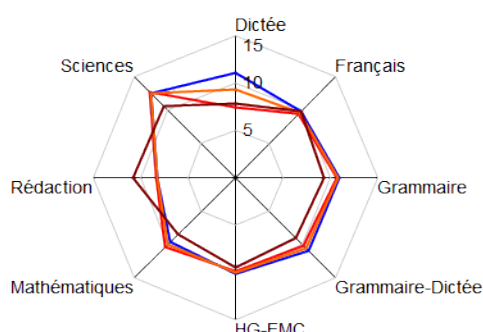

Grammaire : Grammaire, compréhension.

9741208V DU CHAUDRON

RESULTAT AU BREVET A LA SESSION PAR SERIE ET PAR GENRE

Session	Type	Serie	Genre	Inscrits	Présents	Admis	Taux de réussite / Admis	Mention Très-Bien	Mention Bien	Mention Assez-Bien	Taux de mention / Admis
2018	Etablissement	Générale	Féminin	57	56	50	89,3%	10	12	15	74,0 %
2018	Etablissement	Générale	Masculin	39	39	27	69,2%	2	4	9	55,6 %
2018	Etablissement	Générale	Total F+G	96	95	77	81,1%	12	16	24	67,5 %
2018	Réseau REP+	Générale	Total F+G	2 870	2 820	2 136	75,7%	392	485	666	72,2 %
2018	Etablissement	Professionnelle	Féminin	8	8	8	100,0%	0	3	3	75,0 %
2018	Etablissement	Professionnelle	Masculin	12	12	9	75,0%	0	2	3	55,6 %
2018	Etablissement	Professionnelle	Total F+G	20	20	17	85,0%	0	5	6	64,7 %
2018	Réseau REP+	Professionnelle	Total F+G	525	507	403	79,5%	23	100	162	70,7 %
2018	Etablissement	Toutes SERIES	Total F+G	116	115	94	81,7%	12	21	30	67,0 %

MAITRISE DU SOCLE DE COMPETENCE

Série générale

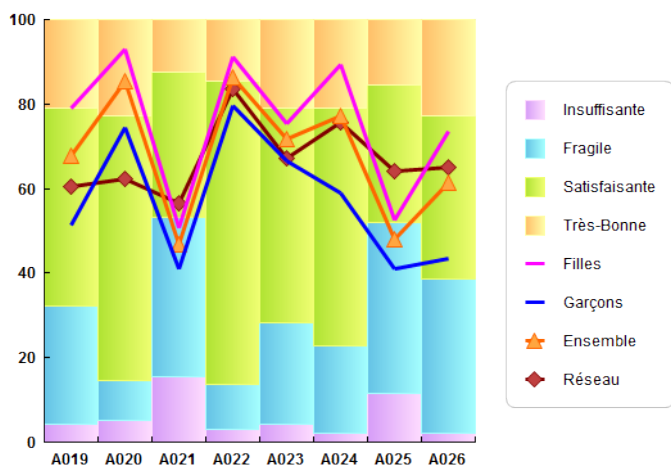

Série professionnelle

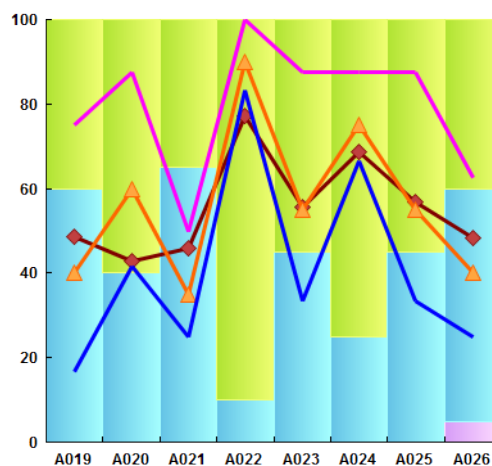

A019 = Langue française ; A020 = Langues étrangères ou régionales ; A021 = Langages mathématiques, scientifiques, informatiques ; A022=Langages des arts et du corps ; A023 = Les méthodes et outils pour apprendre ; A024 = La formation de la personne et du citoyen ; A025 = Les systèmes naturels et les systèmes techniques ; A026 = Les représentations du monde et de l'activité humaine ;

MOYENNE A L'ECRIT (/20) SELON LA SERIE ET LE GENRE

Série Générale

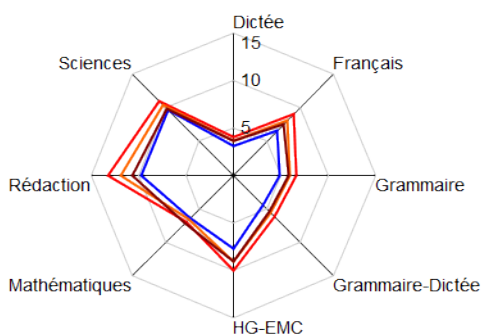

Série Professionnelle

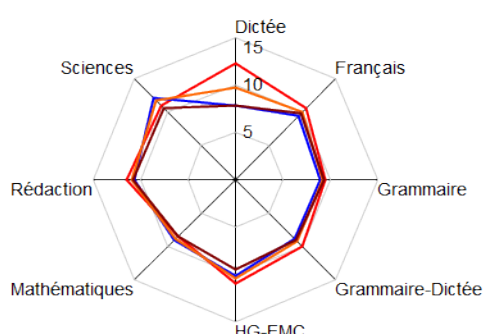

Grammaire : Grammaire, compréhension.

9741313J JEAN LE TOULLEC

RESULTAT AU BREVET A LA SESSION PAR SERIE ET PAR GENRE

Session	Type	Serie	Genre	Inscrits	Présents	Admis	Taux de réussite / Admis	Mention Très-Bien	Mention Bien	Mention Assez-Bien	Taux de mention / Admis
2018	Etablissement	Générale	Féminin	63	63	55	87,3%	10	14	17	74,5 %
2018	Etablissement	Générale	Masculin	47	46	24	52,2%	2	4	8	58,3 %
2018	Etablissement	Générale	Total F+G	110	109	79	72,5%	12	18	25	69,6 %
2018	Réseau REP+	Générale	Total F+G	2 870	2 820	2 136	75,7%	392	485	666	72,2 %
2018	Etablissement	Professionnelle	Féminin	15	15	15	100,0%	0	3	7	66,7 %
2018	Etablissement	Professionnelle	Masculin	13	13	10	76,9%	1	0	3	40,0 %
2018	Etablissement	Professionnelle	Total F+G	28	28	25	89,3%	1	3	10	56,0 %
2018	Réseau REP+	Professionnelle	Total F+G	525	507	403	79,5%	23	100	162	70,7 %
2018	Etablissement	Toutes SERIES	Total F+G	138	137	104	75,9%	13	21	35	66,3 %

MAITRISE DU SOCLE DE COMPETENCE

Série générale

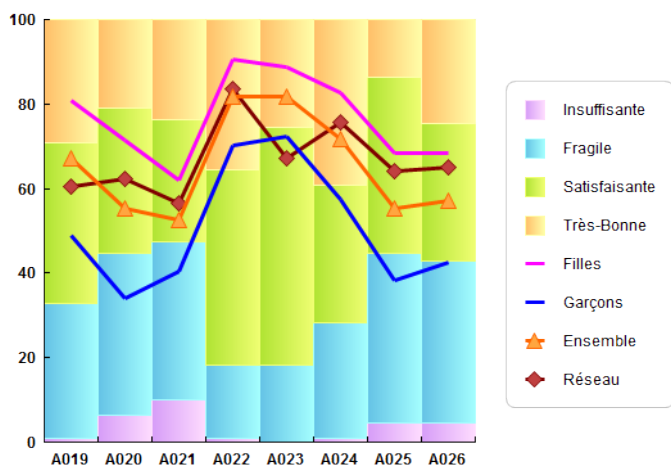

Série professionnelle

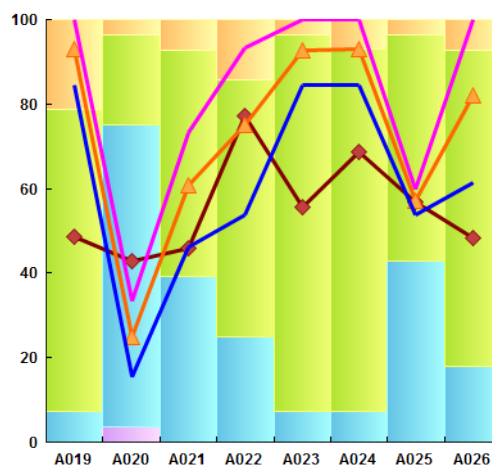

A019 = Langue française ; A020 = Langues étrangères ou régionales ; A021 = Langages mathématiques, scientifiques, informatiques ; A022=Langages des arts et du corps ; A023 = Les méthodes et outils pour apprendre ; A024 = La formation de la personne et du citoyen ; A025 = Les systèmes naturels et les systèmes techniques ; A026 = Les représentations du monde et de l'activité humaine ;

MOYENNE A L'ECRIT (/20) SELON LA SERIE ET LE GENRE

Série Générale

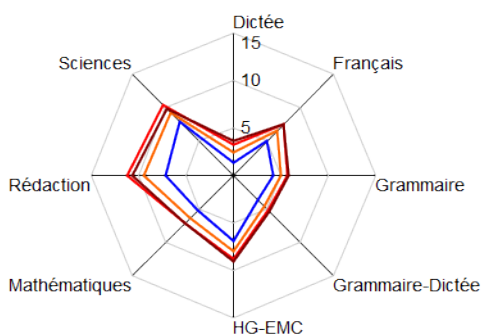

Série Professionnelle

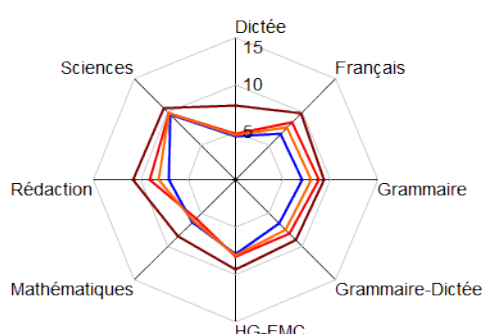

Grammaire : Grammaire, compréhension.

97413665 GUY MOQUET

RESULTAT AU BREVET A LA SESSION PAR SERIE ET PAR GENRE

Session	Type	Serie	Genre	Inscrits	Présents	Admis	Taux de réussite / Admis	Mention Très-Bien	Mention Bien	Mention Assez-Bien	Taux de mention / Admis
2018	Etablissement	Générale	Féminin	70	70	64	91,4%	18	13	21	81,3 %
2018	Etablissement	Générale	Masculin	93	89	62	69,7%	20	17	13	80,6 %
2018	Etablissement	Générale	Total F+G	163	159	126	79,2%	38	30	34	81,0 %
2018	Réseau REP+	Générale	Total F+G	2 870	2 820	2 136	75,7%	392	485	666	72,2 %
2018	Etablissement	Professionnelle	Féminin	5	5	4	80,0%	0	2	1	75,0 %
2018	Etablissement	Professionnelle	Masculin	17	17	16	94,1%	1	3	6	62,5 %
2018	Etablissement	Professionnelle	Total F+G	22	22	20	90,9%	1	5	7	65,0 %
2018	Réseau REP+	Professionnelle	Total F+G	525	507	403	79,5%	23	100	162	70,7 %
2018	Etablissement	Toutes SERIES	Total F+G	185	181	146	80,7%	39	35	41	78,8 %

MAITRISE DU SOCLE DE COMPETENCE

Série générale

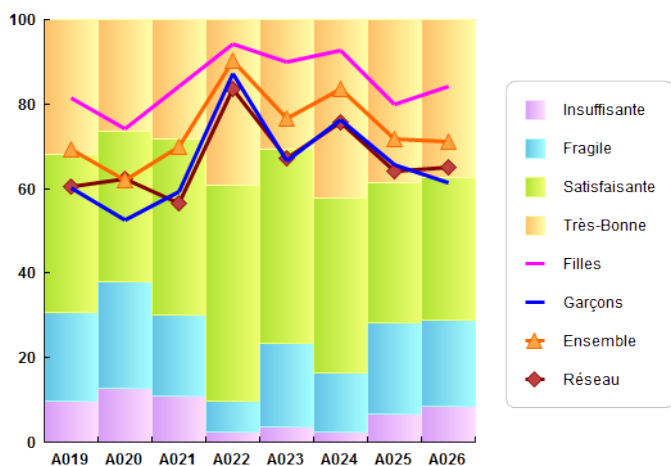

Série professionnelle

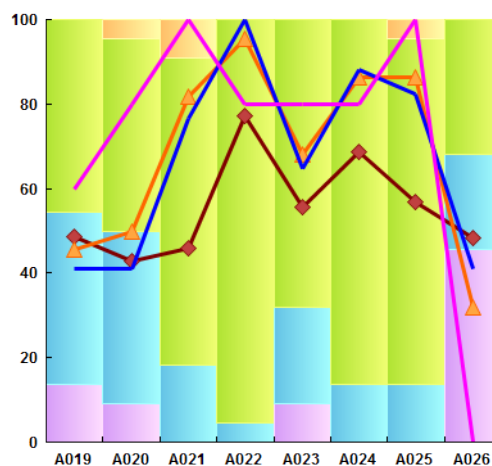

A019 = Langue française ; A020 = Langues étrangères ou régionales ; A021 = Langages mathématiques, scientifiques, informatiques ; A022=Langages des arts et du corps ; A023 = Les méthodes et outils pour apprendre ; A024 = La formation de la personne et du citoyen ; A025 = Les systèmes naturels et les systèmes techniques ; A026 = Les représentations du monde et de l'activité humaine ;

MOYENNE A L'ECRIT (/20) SELON LA SERIE ET LE GENRE

Série Générale

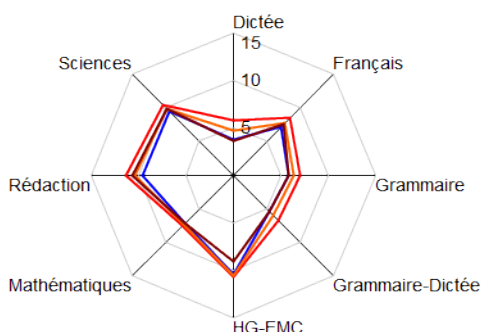

Série Professionnelle

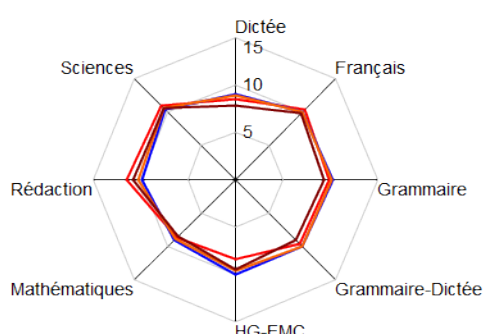

Grammaire : Grammaire, compréhension.

RECAPITULATIF RESEAU D'EDUCATION PRIORITAIRE PLUS

RESULTAT AU BREVET A LA SESSION PAR SERIE ET PAR GENRE

Session	Réseau	Serie	Genre	Inscrits	Présents	Admis	Taux de réussite / Admis	Mention Très-Bien	Mention Bien	Mention Assez-Bien	Taux de mention / Admis
2018	1.REP+	Générale	Féminin	1 473	1 453	1 207	83,1%	247	286	376	75,3 %
2018	1.REP+	Générale	Masculin	1 397	1 367	929	68,0%	145	199	290	68,2 %
2018	1.REP+	Générale	Total F+G	2 870	2 820	2 136	75,7%	392	485	666	72,2 %
2018	1.REP+	Professionnelle	Féminin	237	229	196	85,6%	13	51	79	73,0 %
2018	1.REP+	Professionnelle	Masculin	288	278	207	74,5%	10	49	83	68,6 %
2018	1.REP+	Professionnelle	Total F+G	525	507	403	79,5%	23	100	162	70,7 %
2018	1.REP+	Toutes SERIES	Total F+G	3 395	3 327	2 539	76,3%	415	585	828	72,0 %

MAITRISE DU SOCLE DE COMPETENCE

Série générale

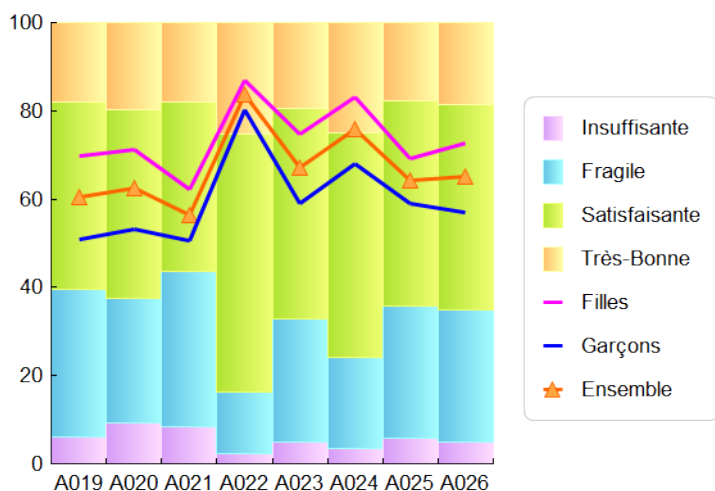

Série professionnelle

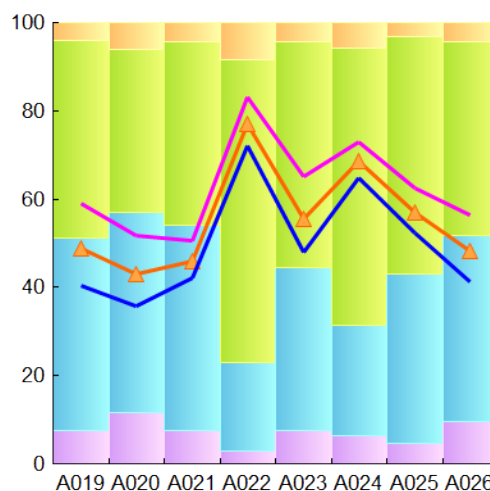

A019 = Langue française ; A020 = Langues étrangères ou régionales ; A021 = Langages mathématiques, scientifiques, informatiques ; A022=Langages des arts et du corps ;A023 = Les méthodes et outils pour apprendre ; A024 = La formation de la personne et du citoyen ; A025 = Les systèmes naturels et les systèmes techniques ;A026 = Les représentations du monde et de l'activité humaine ;

MOYENNE A L'ECRIT (/20) SELON LA SERIE ET LE GENRE

Série Générale

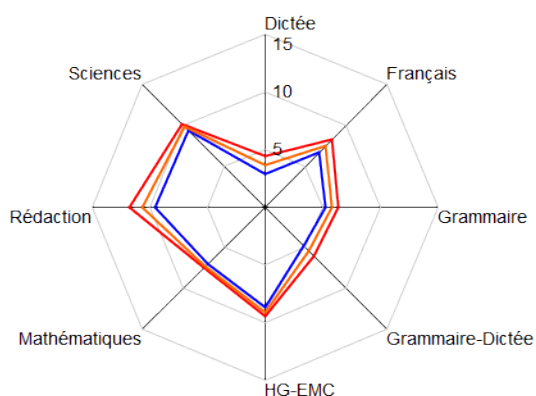

Série Professionnelle

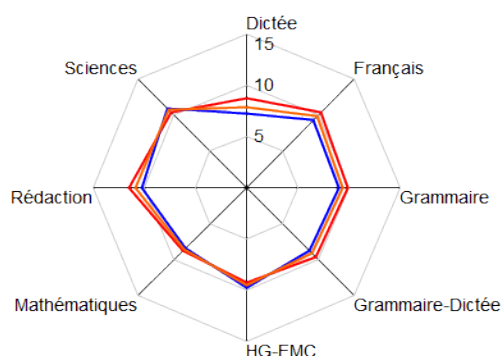

9740018B CHALOUPPE ST-LEU

RESULTAT AU BREVET A LA SESSION PAR SERIE ET PAR GENRE

Session	Type	Serie	Genre	Inscrits	Présents	Admis	Taux de réussite / Admis	Mention Très-Bien	Mention Bien	Mention Assez-Bien	Taux de mention / Admis
2018	Etablissement	Générale	Féminin	42	42	38	90,5%	13	14	9	94,7%
2018	Etablissement	Générale	Masculin	41	40	27	67,5%	4	4	9	63,0%
2018	Etablissement	Générale	Total F+G	83	82	65	79,3%	17	18	18	81,5%
2018	Réseau .REP	Générale	Total F+G	3 119	3 076	2 344	76,2%	442	549	724	73,2%
2018	Etablissement	Professionnelle	Féminin	11	11	11	100,0%	2	4	3	81,8%
2018	Etablissement	Professionnelle	Masculin	13	13	13	100,0%	4	2	6	92,3%
2018	Etablissement	Professionnelle	Total F+G	24	24	24	100,0%	6	6	9	87,5%
2018	Réseau .REP	Professionnelle	Total F+G	559	557	501	89,9%	42	146	172	71,9%
2018	Etablissement	Toutes SERIES	Total F+G	107	106	89	84,0%	23	24	27	83,1%

MAITRISE DU SOCLE DE COMPETENCE

Série générale

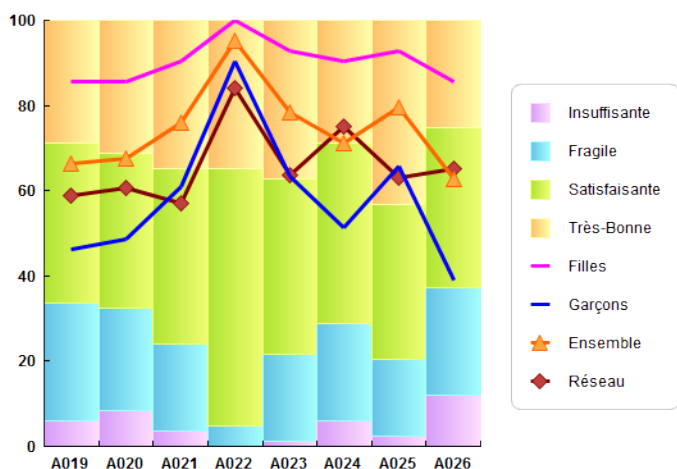

Série professionnelle

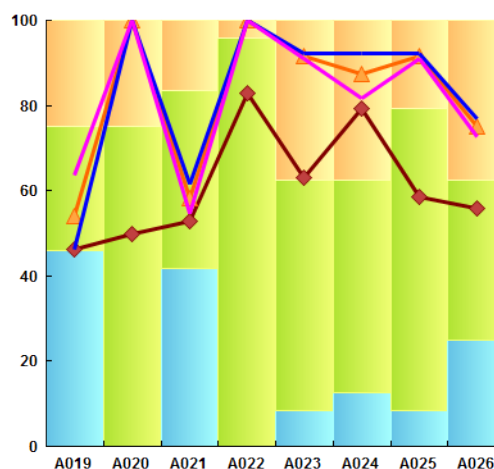

A019 = Langue française ; A020 = Langues étrangères ou régionales ; A021 = Langages mathématiques, scientifiques, informatiques ; A022=Langages des arts et du corps ;A023 = Les méthodes et outils pour apprendre ; A024 = La formation de la personne et du citoyen ; A025 = Les systèmes naturels et les systèmes techniques ;A026 = Les représentations du monde et de l'activité humaine ;

MOYENNE A L'ECRIT (/20) SELON LA SERIE ET LE GENRE

Série Générale

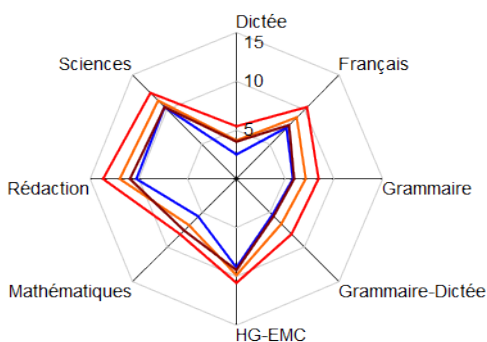

Série Professionnelle

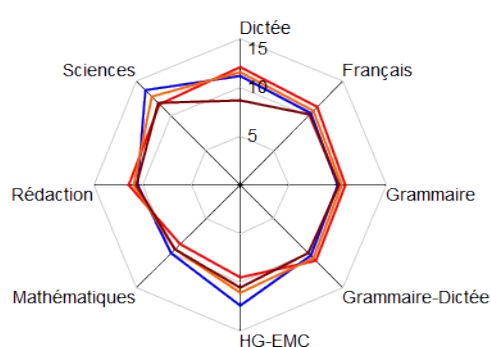

Grammaire : Grammaire, compréhension

9740022F ADRIEN CERNEAU

RESULTAT AU BREVET A LA SESSION PAR SERIE ET PAR GENRE

Session	Type	Serie	Genre	Inscrits	Présents	Admis	Taux de réussite / Admis	Mention Très-Bien	Mention Bien	Mention Assez-Bien	Taux de mention / Admis
2018	Etablissement	Générale	Féminin	58	58	45	77,6%	9	10	17	80,0%
2018	Etablissement	Générale	Masculin	59	59	29	49,2%	5	6	12	79,3%
2018	Etablissement	Générale	Total F+G	117	117	74	63,2%	14	16	29	79,7%
2018	Réseau .REP	Générale	Total F+G	3 119	3 076	2 344	76,2%	442	549	724	73,2%
2018	Etablissement	Professionnelle	Féminin	15	15	14	93,3%	5	3	5	92,9%
2018	Etablissement	Professionnelle	Masculin	8	8	7	87,5%	1	2	3	85,7%
2018	Etablissement	Professionnelle	Total F+G	23	23	21	91,3%	6	5	8	90,5%
2018	Réseau .REP	Professionnelle	Total F+G	559	557	501	89,9%	42	146	172	71,9%
2018	Etablissement	Toutes SERIES	Total F+G	140	140	95	67,9%	20	21	37	82,1%

MAITRISE DU SOCLE DE COMPETENCE

Série générale

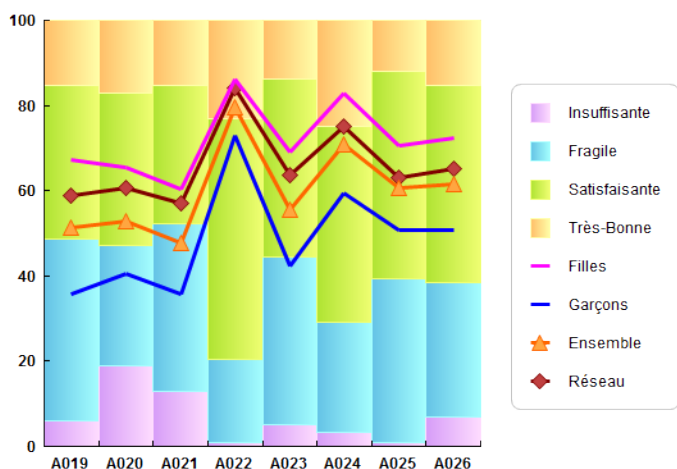

Série professionnelle

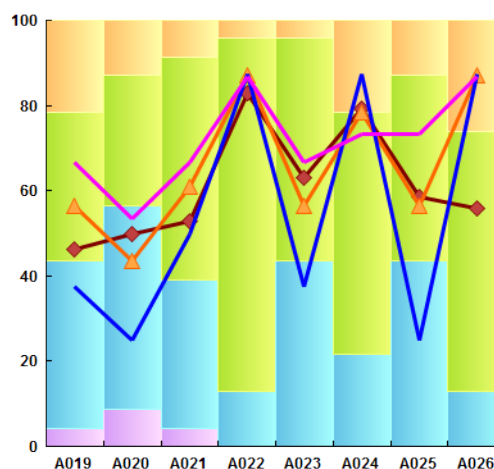

A019 = Langue française ; A020 = Langues étrangères ou régionales ; A021 = Langages mathématiques, scientifiques, informatiques ; A022=Langages des arts et du corps ;A023 = Les méthodes et outils pour apprendre ; A024 = La formation de la personne et du citoyen ; A025 = Les systèmes naturels et les systèmes techniques ;A026 = Les représentations du monde et de l'activité humaine ;

MOYENNE A L'ECRIT (/20) SELON LA SERIE ET LE GENRE

Série Générale

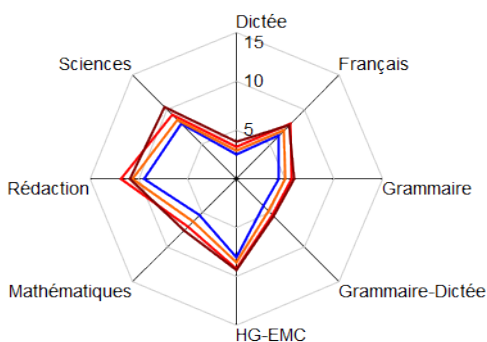

Série Professionnelle

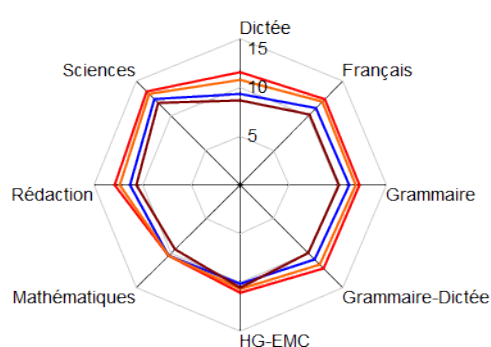

Grammaire : Grammaire, compréhension

9740027L RAVINE DES CABRIS

RESULTAT AU BREVET A LA SESSION PAR SERIE ET PAR GENRE

Session	Type	Serie	Genre	Inscrits	Présents	Admis	Taux de réussite / Admis	Mention Très-Bien	Mention Bien	Mention Assez-Bien	Taux de mention / Admis
2018	Etablissement	Générale	Féminin	114	111	95	85,6%	14	19	33	69,5%
2018	Etablissement	Générale	Masculin	84	83	58	69,9%	0	11	21	55,2%
2018	Etablissement	Générale	Total F+G	198	194	153	78,9%	14	30	54	64,1%
2018	Réseau .REP	Générale	Total F+G	3 119	3 076	2 344	76,2%	442	549	724	73,2%
2018	Etablissement	Professionnelle	Féminin	22	22	21	95,5%	2	6	7	71,4%
2018	Etablissement	Professionnelle	Masculin	20	20	19	95,0%	3	5	9	89,5%
2018	Etablissement	Professionnelle	Total F+G	42	42	40	95,2%	5	11	16	80,0%
2018	Réseau .REP	Professionnelle	Total F+G	559	557	501	89,9%	42	146	172	71,9%
2018	Etablissement	Toutes SERIES	Total F+G	240	236	193	81,8%	19	41	70	67,4%

MAITRISE DU SOCLE DE COMPETENCE

Série générale

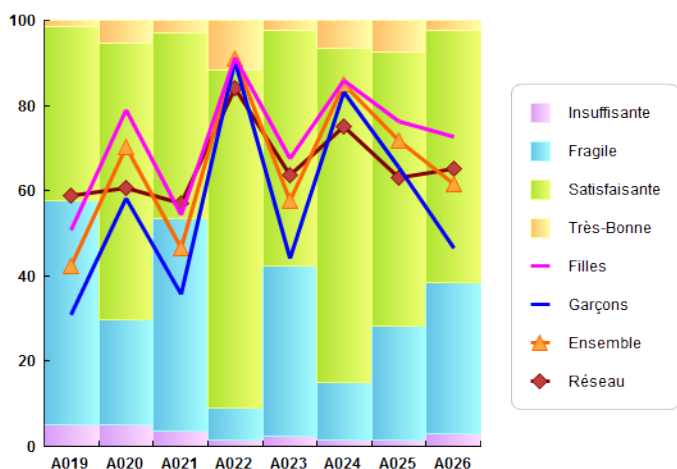

Série professionnelle

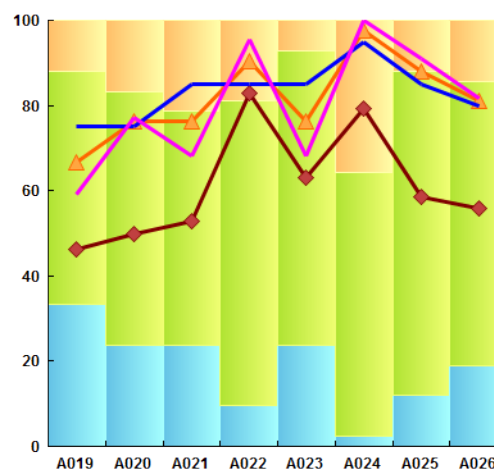

A019 = Langue française ; A020 = Langues étrangères ou régionales ; A021 = Langages mathématiques, scientifiques, informatiques ; A022=Langages des arts et du corps ;A023 = Les méthodes et outils pour apprendre ; A024 = La formation de la personne et du citoyen ; A025 = Les systèmes naturels et les systèmes techniques ;A026 = Les représentations du monde et de l'activité humaine ;

MOYENNE A L'ECRIT (/20) SELON LA SERIE ET LE GENRE

Série Générale

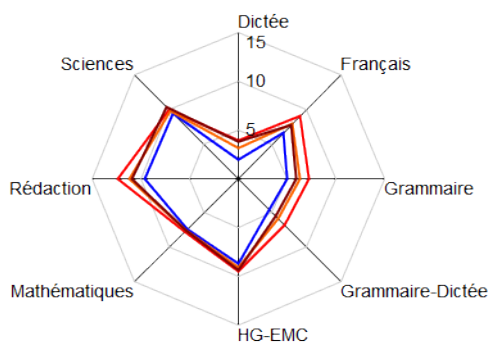

Série Professionnelle

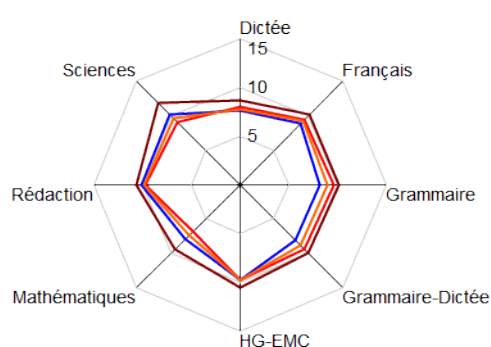

Grammaire : Grammaire, compréhension

9740037X GASTON CROCHET

RESULTAT AU BREVET A LA SESSION PAR SERIE ET PAR GENRE

Session	Type	Serie	Genre	Inscrits	Présents	Admis	Taux de réussite / Admis	Mention Très-Bien	Mention Bien	Mention Assez-Bien	Taux de mention / Admis
2018	Etablissement	Générale	Féminin	43	43	33	76,7%	5	13	4	66,7%
2018	Etablissement	Générale	Masculin	38	35	17	48,6%	2	4	6	70,6%
2018	Etablissement	Générale	Total F+G	81	78	50	64,1%	7	17	10	68,0%
2018	Réseau .REP	Générale	Total F+G	3 119	3 076	2 344	76,2%	442	549	724	73,2%
2018	Etablissement	Professionnelle	Féminin	10	10	8	80,0%	0	1	2	37,5%
2018	Etablissement	Professionnelle	Masculin	13	13	11	84,6%	0	0	4	36,4%
2018	Etablissement	Professionnelle	Total F+G	23	23	19	82,6%	0	1	6	36,8%
2018	Réseau .REP	Professionnelle	Total F+G	559	557	501	89,9%	42	146	172	71,9%
2018	Etablissement	Toutes SERIES	Total F+G	104	101	69	68,3%	7	18	16	59,4%

MAITRISE DU SOCLE DE COMPETENCE

Série générale

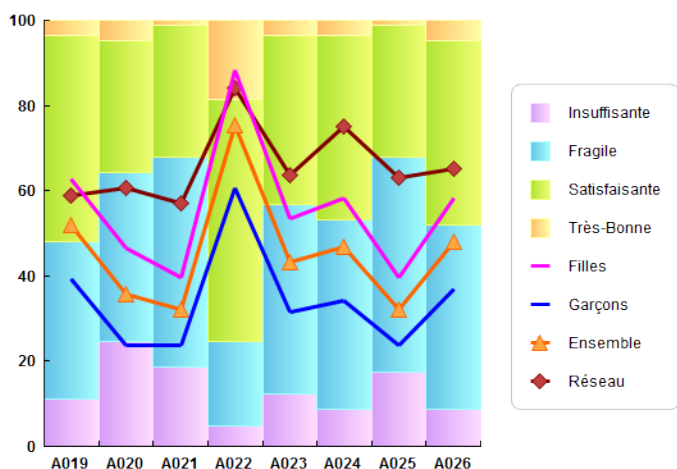

Série professionnelle

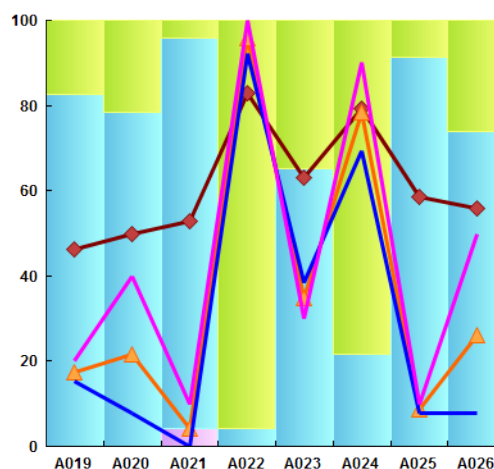

A019 = Langue française ; A020 = Langues étrangères ou régionales ; A021 = Langages mathématiques, scientifiques, informatiques ; A022=Langages des arts et du corps ;A023 = Les méthodes et outils pour apprendre ; A024 = La formation de la personne et du citoyen ; A025 = Les systèmes naturels et les systèmes techniques ;A026 = Les représentations du monde et de l'activité humaine ;

MOYENNE A L'ECRIT (/20) SELON LA SERIE ET LE GENRE

Série Générale

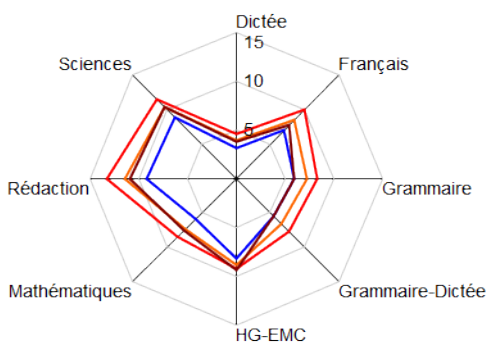

Série Professionnelle

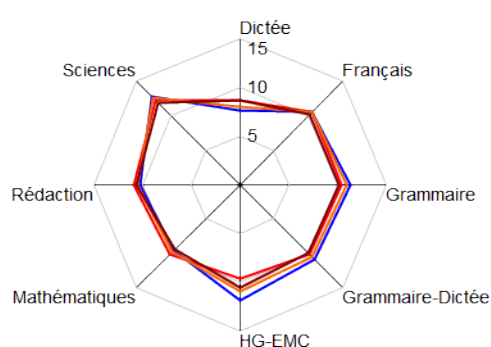

Grammaire : Grammaire, compréhension

9740044E THERESIEN CADET

RESULTAT AU BREVET A LA SESSION PAR SERIE ET PAR GENRE

Session	Type	Serie	Genre	Inscrits	Présents	Admis	Taux de réussite / Admis	Mention Très-Bien	Mention Bien	Mention Assez-Bien	Taux de mention / Admis
2018	Etablissement	Générale	Féminin	52	52	47	90,4%	9	12	16	78,7%
2018	Etablissement	Générale	Masculin	45	45	34	75,6%	6	9	11	76,5%
2018	Etablissement	Générale	Total F+G	97	97	81	83,5%	15	21	27	77,8%
2018	Réseau .REP	Générale	Total F+G	3 119	3 076	2 344	76,2%	442	549	724	73,2%
2018	Etablissement	Professionnelle	Féminin	11	11	10	90,9%	0	5	3	80,0%
2018	Etablissement	Professionnelle	Masculin	12	12	11	91,7%	0	5	4	81,8%
2018	Etablissement	Professionnelle	Total F+G	23	23	21	91,3%	0	10	7	81,0%
2018	Réseau .REP	Professionnelle	Total F+G	559	557	501	89,9%	42	146	172	71,9%
2018	Etablissement	Toutes SERIES	Total F+G	120	120	102	85,0%	15	31	34	78,4%

MAITRISE DU SOCLE DE COMPETENCE

Série générale

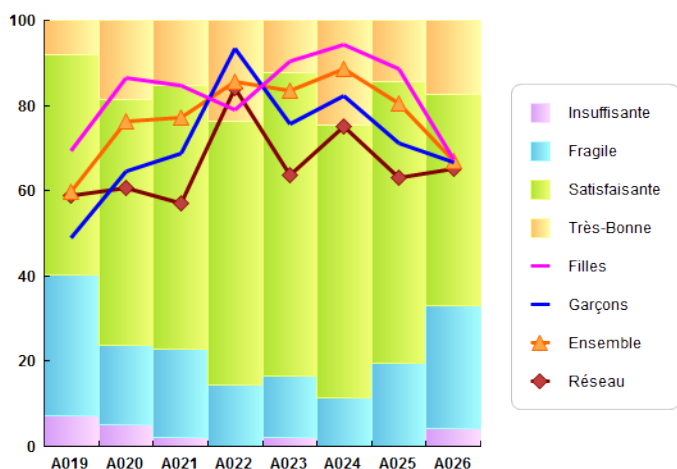

Série professionnelle

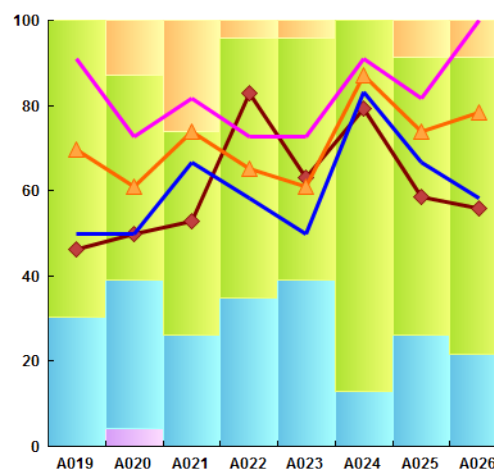

A019 = Langue française ; A020 = Langues étrangères ou régionales ; A021 = Langages mathématiques, scientifiques, informatiques ; A022=Langages des arts et du corps ;A023 = Les méthodes et outils pour apprendre ; A024 = La formation de la personne et du citoyen ; A025 = Les systèmes naturels et les systèmes techniques ;A026 = Les représentations du monde et de l'activité humaine ;

MOYENNE A L'ECRIT (/20) SELON LA SERIE ET LE GENRE

Série Générale

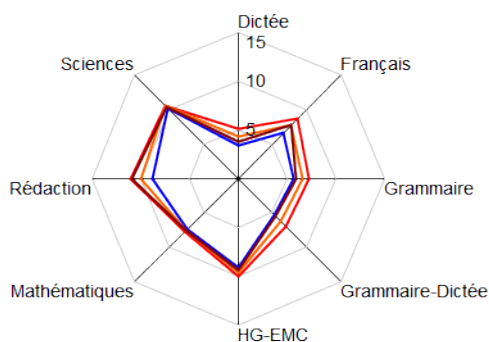

Série Professionnelle

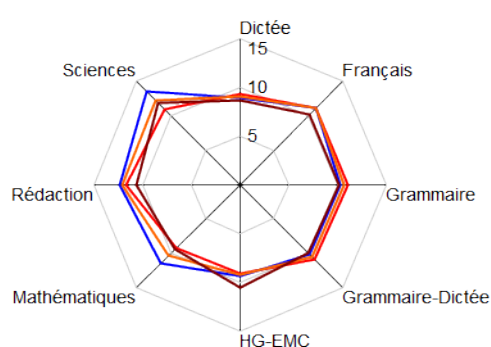

Grammaire : Grammaire, compréhension

9740065C DU BASSIN BLEU

RESULTAT AU BREVET A LA SESSION PAR SERIE ET PAR GENRE

Session	Type	Serie	Genre	Inscrits	Présents	Admis	Taux de réussite / Admis	Mention Très-Bien	Mention Bien	Mention Assez-Bien	Taux de mention / Admis
2018	Etablissement	Générale	Féminin	53	52	43	82,7%	7	19	11	86,0%
2018	Etablissement	Générale	Masculin	72	71	57	80,3%	19	8	15	73,7%
2018	Etablissement	Générale	Total F+G	125	123	100	81,3%	26	27	26	79,0%
2018	Réseau .REP	Générale	Total F+G	3 119	3 076	2 344	76,2%	442	549	724	73,2%
2018	Etablissement	Professionnelle	Féminin	11	11	11	100,0%	1	5	4	90,9%
2018	Etablissement	Professionnelle	Masculin	12	12	11	91,7%	2	6	1	81,8%
2018	Etablissement	Professionnelle	Total F+G	23	23	22	95,7%	3	11	5	86,4%
2018	Réseau .REP	Professionnelle	Total F+G	559	557	501	89,9%	42	146	172	71,9%
2018	Etablissement	Toutes SERIES	Total F+G	148	146	122	83,6%	29	38	31	80,3%

MAITRISE DU SOCLE DE COMPETENCE

Série générale

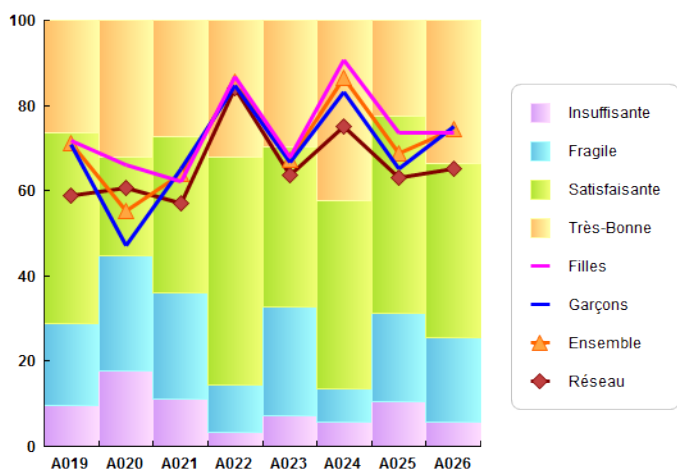

Série professionnelle

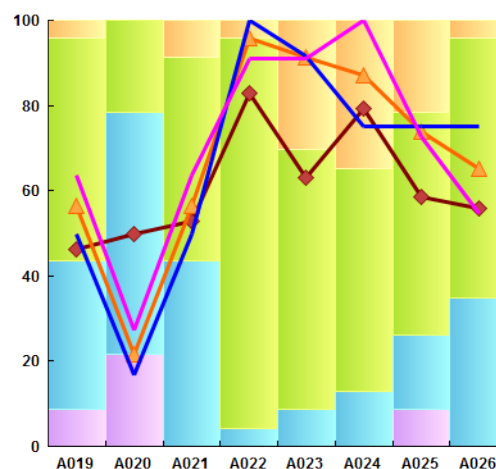

A019 = Langue française ; A020 = Langues étrangères ou régionales ; A021 = Langages mathématiques, scientifiques, informatiques ; A022=Langages des arts et du corps ;A023 = Les méthodes et outils pour apprendre ; A024 = La formation de la personne et du citoyen ; A025 = Les systèmes naturels et les systèmes techniques ;A026 = Les représentations du monde et de l'activité humaine ;

MOYENNE A L'ECRIT (/20) SELON LA SERIE ET LE GENRE

Série Générale

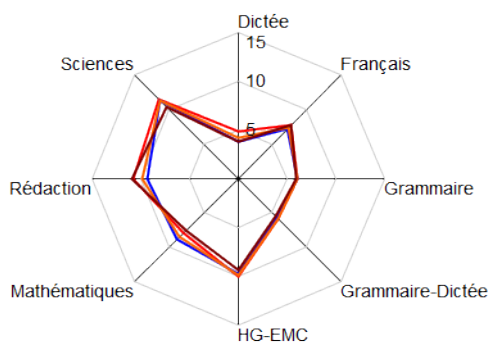

Série Professionnelle

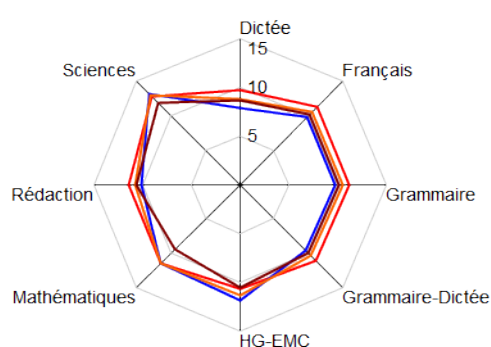

Grammaire : Grammaire, compréhension

9740069G L'ETANG SAINT-PAUL

RESULTAT AU BREVET A LA SESSION PAR SERIE ET PAR GENRE

Session	Type	Serie	Genre	Inscrits	Présents	Admis	Taux de réussite / Admis	Mention Très-Bien	Mention Bien	Mention Assez-Bien	Taux de mention / Admis
2018	Etablissement	Générale	Féminin	55	55	43	78,2%	6	12	11	67,4%
2018	Etablissement	Générale	Masculin	75	75	48	64,0%	12	8	19	81,3%
2018	Etablissement	Générale	Total F+G	130	130	91	70,0%	18	20	30	74,7%
2018	Réseau .REP	Générale	Total F+G	3 119	3 076	2 344	76,2%	442	549	724	73,2%
2018	Etablissement	Professionnelle	Féminin	5	5	4	80,0%	0	2	2	100,0%
2018	Etablissement	Professionnelle	Masculin	19	19	19	100,0%	0	5	6	57,9%
2018	Etablissement	Professionnelle	Total F+G	24	24	23	95,8%	0	7	8	65,2%
2018	Réseau .REP	Professionnelle	Total F+G	559	557	501	89,9%	42	146	172	71,9%
2018	Etablissement	Toutes SERIES	Total F+G	154	154	114	74,0%	18	27	38	72,8%

MAITRISE DU SOCLE DE COMPETENCE

Série générale

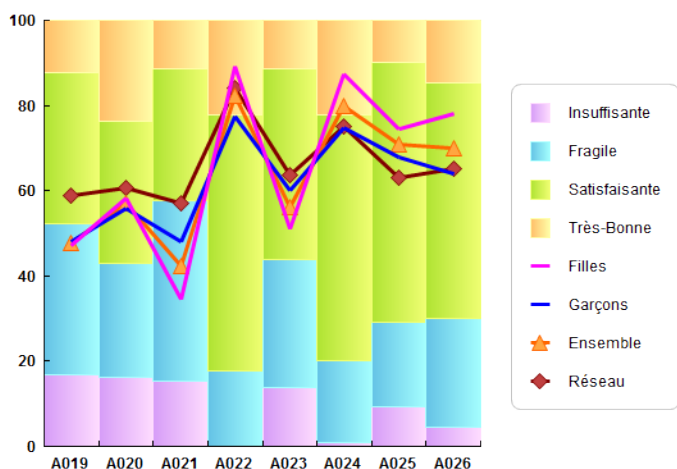

Série professionnelle

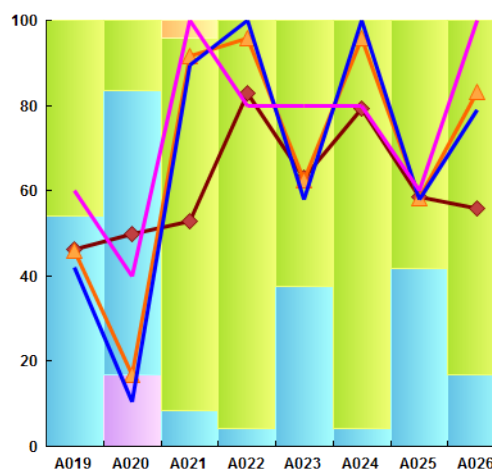

A019 = Langue française ; A020 = Langues étrangères ou régionales ; A021 = Langages mathématiques, scientifiques, informatiques ; A022=Langages des arts et du corps ;A023 = Les méthodes et outils pour apprendre ; A024 = La formation de la personne et du citoyen ; A025 = Les systèmes naturels et les systèmes techniques ;A026 = Les représentations du monde et de l'activité humaine ;

MOYENNE A L'ECRIT (/20) SELON LA SERIE ET LE GENRE

Série Générale

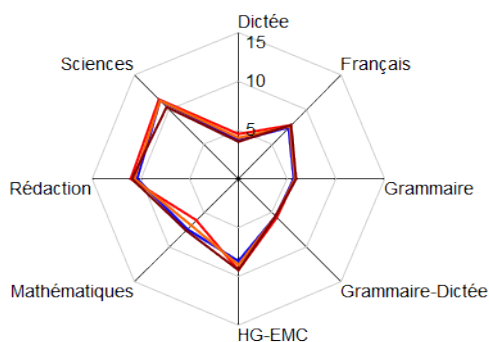

Série Professionnelle

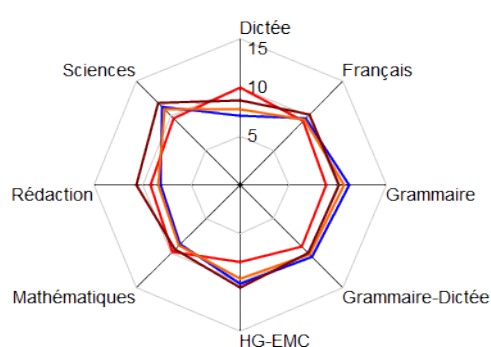

Grammaire : Grammaire, compréhension

9740085Z TROIS BASSINS

RESULTAT AU BREVET A LA SESSION PAR SERIE ET PAR GENRE

Session	Type	Serie	Genre	Inscrits	Présents	Admis	Taux de réussite / Admis	Mention Très-Bien	Mention Bien	Mention Assez-Bien	Taux de mention / Admis
2018	Etablissement	Générale	Féminin	39	39	35	89,7%	5	10	11	74,3 %
2018	Etablissement	Générale	Masculin	42	41	24	58,5%	2	6	5	54,2 %
2018	Etablissement	Générale	Total F+G	81	80	59	73,8%	7	16	16	66,1 %
2018	Réseau .REP	Générale	Total F+G	3 119	3 076	2 344	76,2%	442	549	724	73,2 %
2018	Etablissement	Professionnelle	Féminin	10	10	9	90,0%	0	3	2	55,6 %
2018	Etablissement	Professionnelle	Masculin	10	10	10	100,0%	0	3	3	60,0 %
2018	Etablissement	Professionnelle	Total F+G	20	20	19	95,0%	0	6	5	57,9 %
2018	Réseau .REP	Professionnelle	Total F+G	559	557	501	89,9%	42	146	172	71,9 %
2018	Etablissement	Toutes SERIES	Total F+G	101	100	78	78,0%	7	22	21	64,1 %

MAITRISE DU SOCLE DE COMPETENCE

Série générale

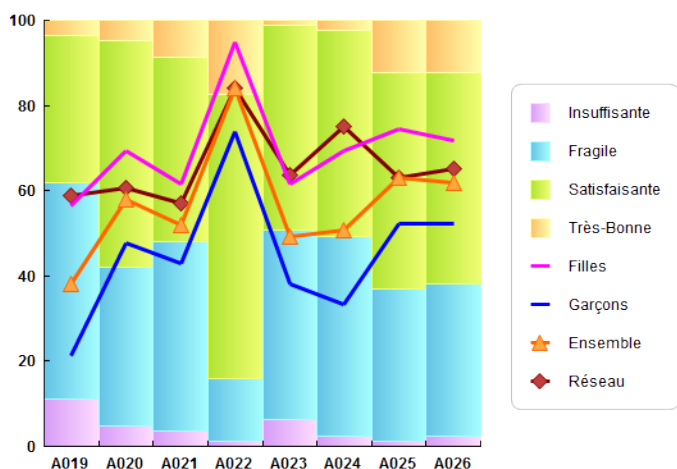

Série professionnelle

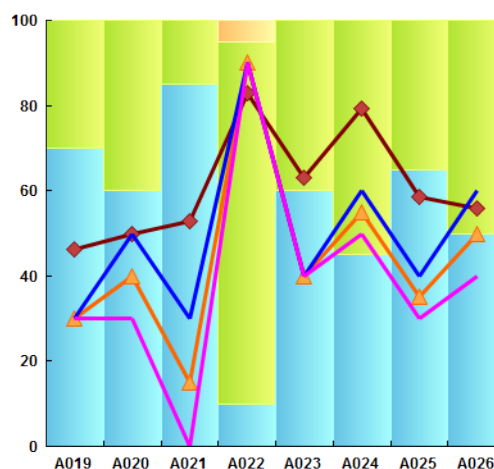

A019 = Langue française ; A020 = Langues étrangères ou régionales ; A021 = Langages mathématiques, scientifiques, informatiques ; A022=Langages des arts et du corps ;A023 = Les méthodes et outils pour apprendre ; A024 = La formation de la personne et du citoyen ; A025 = Les systèmes naturels et les systèmes techniques ;A026 = Les représentations du monde et de l'activité humaine ;

MOYENNE A L'ECRIT (/20) SELON LA SERIE ET LE GENRE

Série Générale

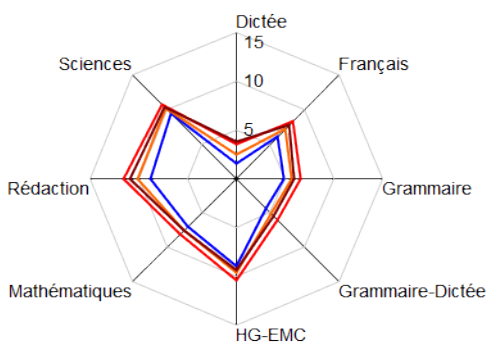

Série Professionnelle

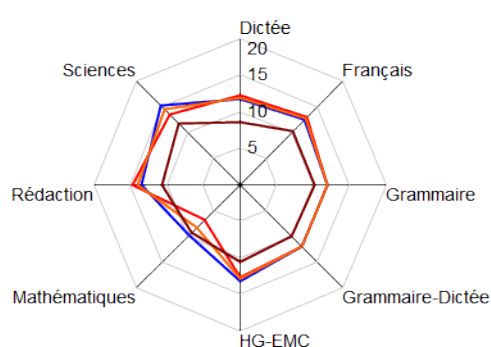

Grammaire : Grammaire, compréhension

9740091F LECONTE DE LISLE

RESULTAT AU BREVET A LA SESSION PAR SERIE ET PAR GENRE

Session	Type	Serie	Genre	Inscrits	Présents	Admis	Taux de réussite / Admis	Mention Très-Bien	Mention Bien	Mention Assez-Bien	Taux de mention / Admis
2018	Etablissement	Générale	Féminin	74	74	68	91,9%	17	18	22	83,8%
2018	Etablissement	Générale	Masculin	101	101	69	68,3%	13	14	23	72,5%
2018	Etablissement	Générale	Total F+G	175	175	137	78,3%	30	32	45	78,1%
2018	Réseau .REP	Générale	Total F+G	3 119	3 076	2 344	76,2%	442	549	724	73,2%
2018	Etablissement	Professionnelle	Féminin	12	12	11	91,7%	1	3	6	90,9%
2018	Etablissement	Professionnelle	Masculin	9	9	8	88,9%	0	2	3	62,5%
2018	Etablissement	Professionnelle	Total F+G	21	21	19	90,5%	1	5	9	78,9%
2018	Réseau .REP	Professionnelle	Total F+G	559	557	501	89,9%	42	146	172	71,9%
2018	Etablissement	Toutes SERIES	Total F+G	196	196	156	79,6%	31	37	54	78,2%

MAITRISE DU SOCLE DE COMPETENCE

Série générale

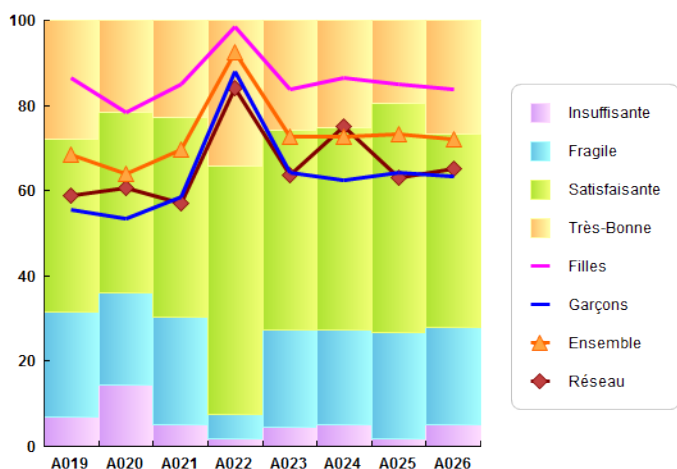

Série professionnelle

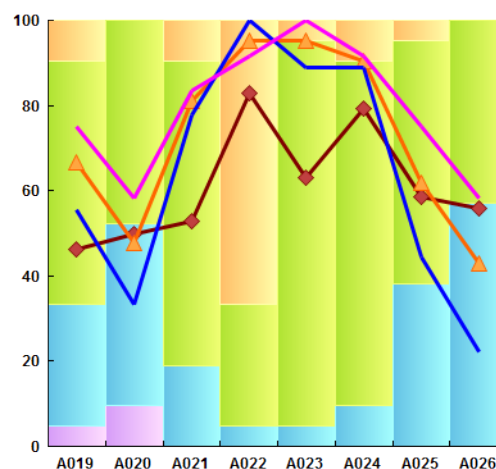

A019 = Langue française ; A020 = Langues étrangères ou régionales ; A021 = Langages mathématiques, scientifiques, informatiques ; A022=Langages des arts et du corps ;A023 = Les méthodes et outils pour apprendre ; A024 = La formation de la personne et du citoyen ; A025 = Les systèmes naturels et les systèmes techniques ;A026 = Les représentations du monde et de l'activité humaine ;

MOYENNE A L'ECRIT (/20) SELON LA SERIE ET LE GENRE

Série Générale

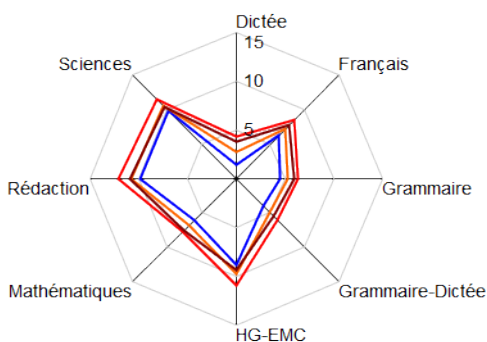

Série Professionnelle

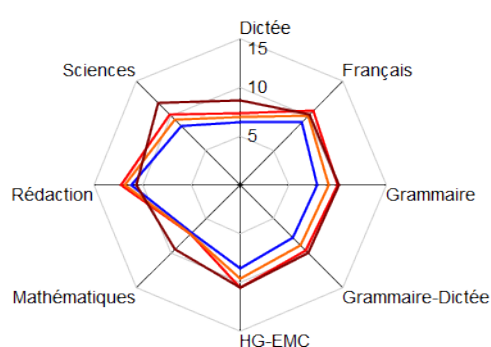

Grammaire : Grammaire, compréhension

9740094J HIPPOLYTE FOUCCHE

RESULTAT AU BREVET A LA SESSION PAR SERIE ET PAR GENRE

Session	Type	Serie	Genre	Inscrits	Présents	Admis	Taux de réussite / Admis	Mention Très-Bien	Mention Bien	Mention Assez-Bien	Taux de mention / Admis
2018	Etablissement	Générale	Féminin	74	71	52	73,2%	10	8	19	71,2%
2018	Etablissement	Générale	Masculin	68	67	36	53,7%	6	3	13	61,1%
2018	Etablissement	Générale	Total F+G	142	138	88	63,8%	16	11	32	67,0%
2018	Réseau .REP	Générale	Total F+G	3 119	3 076	2 344	76,2%	442	549	724	73,2%
2018	Etablissement	Professionnelle	Féminin	10	10	9	90,0%	2	3	1	66,7%
2018	Etablissement	Professionnelle	Masculin	9	9	7	77,8%	0	1	4	71,4%
2018	Etablissement	Professionnelle	Total F+G	19	19	16	84,2%	2	4	5	68,8%
2018	Réseau .REP	Professionnelle	Total F+G	559	557	501	89,9%	42	146	172	71,9%
2018	Etablissement	Toutes SERIES	Total F+G	161	157	104	66,2%	18	15	37	67,3%

MAITRISE DU SOCLE DE COMPETENCE

Série générale

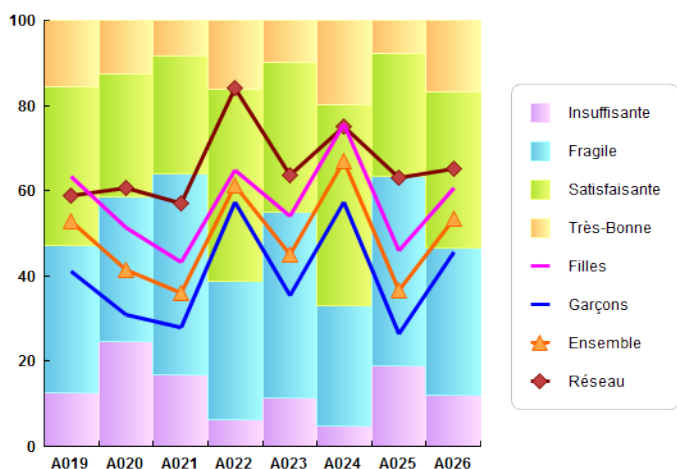

Série professionnelle

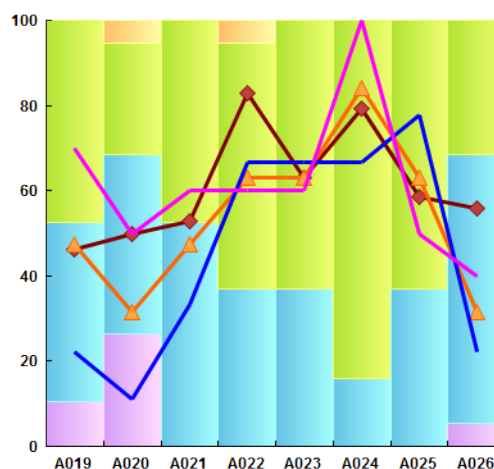

A019 = Langue française ; A020 = Langues étrangères ou régionales ; A021 = Langages mathématiques, scientifiques, informatiques ; A022=Langages des arts et du corps ;A023 = Les méthodes et outils pour apprendre ; A024 = La formation de la personne et du citoyen ; A025 = Les systèmes naturels et les systèmes techniques ;A026 = Les représentations du monde et de l'activité humaine ;

MOYENNE A L'ECRIT (/20) SELON LA SERIE ET LE GENRE

Série Générale

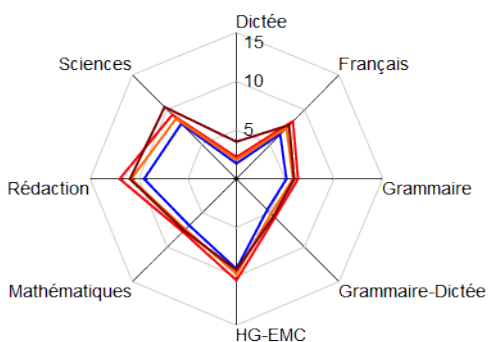

Série Professionnelle

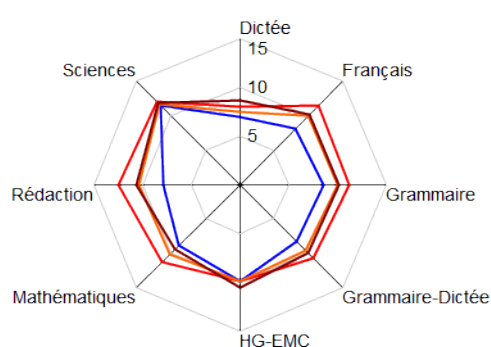

Grammaire : Grammaire, compréhension

9740096L ALSACE CORRE

RESULTAT AU BREVET A LA SESSION PAR SERIE ET PAR GENRE

Session	Type	Serie	Genre	Inscrits	Présents	Admis	Taux de réussite / Admis	Mention Très-Bien	Mention Bien	Mention Assez-Bien	Taux de mention / Admis
2018	Etablissement	Générale	Féminin	36	36	29	80,6%	6	10	7	79,3%
2018	Etablissement	Générale	Masculin	28	28	21	75,0%	3	0	6	42,9%
2018	Etablissement	Générale	Total F+G	64	64	50	78,1%	9	10	13	64,0%
2018	Réseau .REP	Générale	Total F+G	3 119	3 076	2 344	76,2%	442	549	724	73,2%
2018	Etablissement	Professionnelle	Féminin	6	6	6	100,0%	1	2	1	66,7%
2018	Etablissement	Professionnelle	Masculin	11	11	10	90,9%	0	1	4	50,0%
2018	Etablissement	Professionnelle	Total F+G	17	17	16	94,1%	1	3	5	56,3%
2018	Réseau .REP	Professionnelle	Total F+G	559	557	501	89,9%	42	146	172	71,9%
2018	Etablissement	Toutes SERIES	Total F+G	81	81	66	81,5%	10	13	18	62,1%

MAITRISE DU SOCLE DE COMPETENCE

Série générale

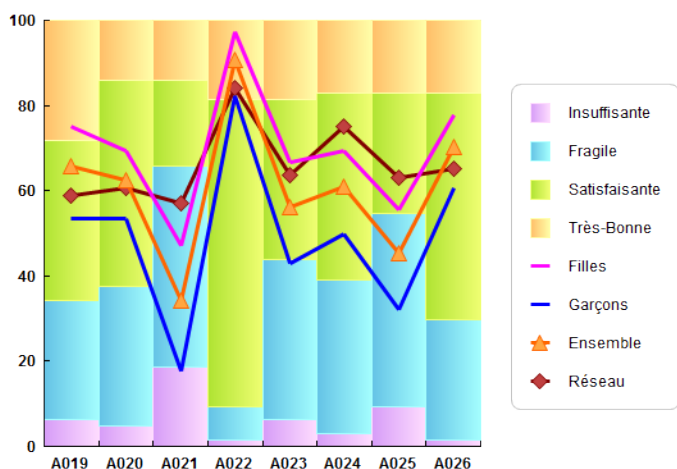

Série professionnelle

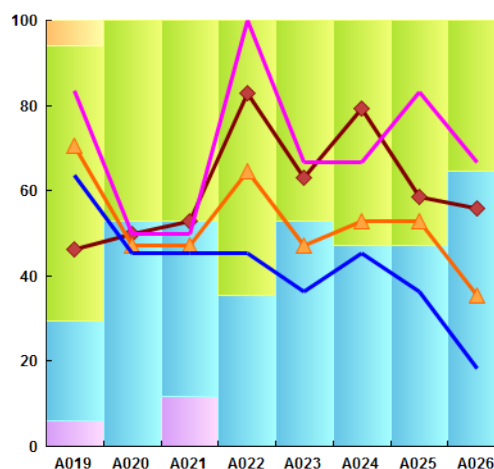

A019 = Langue française ; A020 = Langues étrangères ou régionales ; A021 = Langages mathématiques, scientifiques, informatiques ; A022=Langages des arts et du corps ;A023 = Les méthodes et outils pour apprendre ; A024 = La formation de la personne et du citoyen ; A025 = Les systèmes naturels et les systèmes techniques ;A026 = Les représentations du monde et de l'activité humaine ;

MOYENNE A L'ECRIT (/20) SELON LA SERIE ET LE GENRE

Série Générale

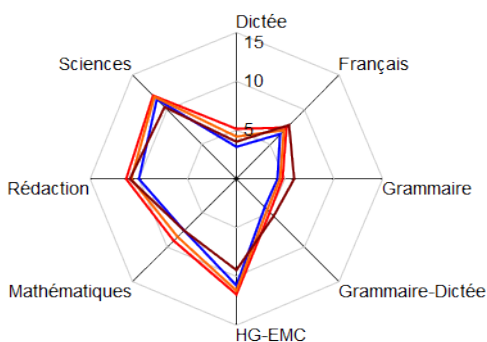

Série Professionnelle

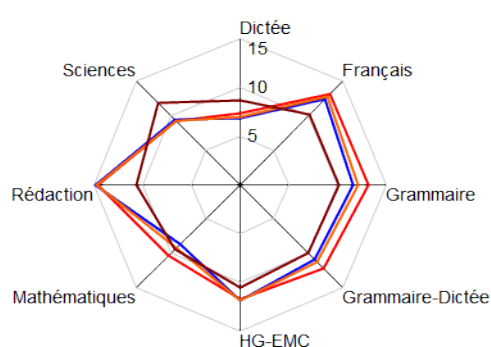

Grammaire : Grammaire, compréhension

9740548C EDMOND ALBIUS

RESULTAT AU BREVET A LA SESSION PAR SERIE ET PAR GENRE

Session	Type	Serie	Genre	Inscrits	Présents	Admis	Taux de réussite / Admis	Mention Très-Bien	Mention Bien	Mention Assez-Bien	Taux de mention / Admis
2018	Etablissement	Générale	Féminin	81	79	60	75,9%	9	12	21	70,0%
2018	Etablissement	Générale	Masculin	74	73	44	60,3%	7	14	10	70,5%
2018	Etablissement	Générale	Total F+G	155	152	104	68,4%	16	26	31	70,2%
2018	Réseau .REP	Générale	Total F+G	3 119	3 076	2 344	76,2%	442	549	724	73,2%
2018	Etablissement	Professionnelle	Féminin	10	10	8	80,0%	0	2	1	37,5%
2018	Etablissement	Professionnelle	Masculin	14	14	11	78,6%	1	4	4	81,8%
2018	Etablissement	Professionnelle	Total F+G	24	24	19	79,2%	1	6	5	63,2%
2018	Réseau .REP	Professionnelle	Total F+G	559	557	501	89,9%	42	146	172	71,9%
2018	Etablissement	Toutes SERIES	Total F+G	179	176	123	69,9%	17	32	36	69,1%

MAITRISE DU SOCLE DE COMPETENCE

Série générale

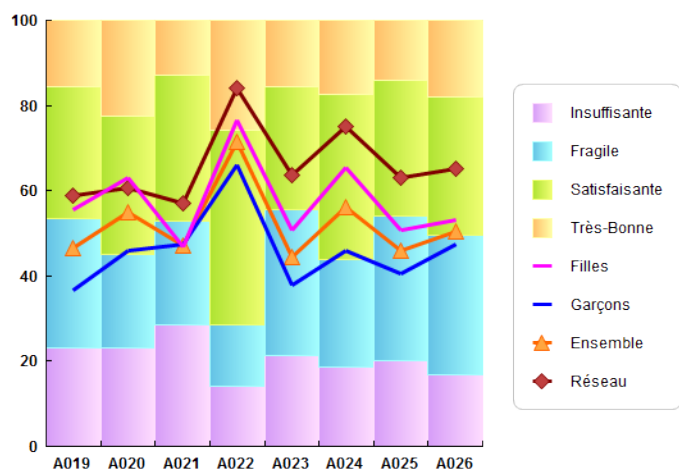

Série professionnelle

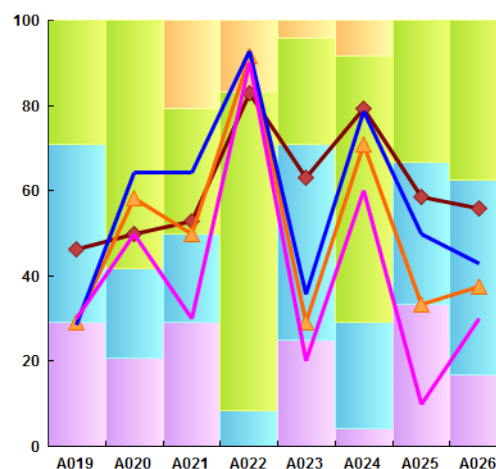

A019 = Langue française ; A020 = Langues étrangères ou régionales ; A021 = Langages mathématiques, scientifiques, informatiques ; A022=Langages des arts et du corps ;A023 = Les méthodes et outils pour apprendre ; A024 = La formation de la personne et du citoyen ; A025 = Les systèmes naturels et les systèmes techniques ;A026 = Les représentations du monde et de l'activité humaine ;

MOYENNE A L'ECRIT (/20) SELON LA SERIE ET LE GENRE

Série Générale

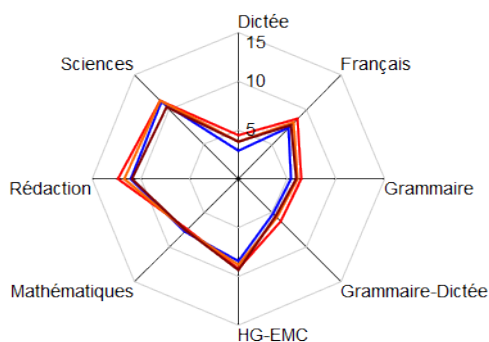

Série Professionnelle

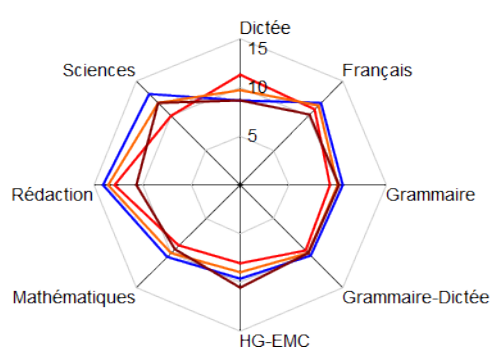

Grammaire : Grammaire, compréhension

RESULTAT AU BREVET A LA SESSION PAR SERIE ET PAR GENRE

Session	Type	Serie	Genre	Inscrits	Présents	Admis	Taux de réussite / Admis	Mention Très-Bien	Mention Bien	Mention Assez-Bien	Taux de mention / Admis
2018	Etablissement	Générale	Féminin	90	90	80	88,9%	14	26	18	72,5 %
2018	Etablissement	Générale	Masculin	94	94	71	75,5%	13	12	19	62,0 %
2018	Etablissement	Générale	Total F+G	184	184	151	82,1%	27	38	37	67,5 %
2018	Réseau .REP	Générale	Total F+G	3 119	3 076	2 344	76,2%	442	549	724	73,2 %
2018	Etablissement	Professionnelle	Féminin	7	7	7	100,0%	1	1	4	85,7 %
2018	Etablissement	Professionnelle	Masculin	13	13	13	100,0%	0	4	4	61,5 %
2018	Etablissement	Professionnelle	Total F+G	20	20	20	100,0%	1	5	8	70,0 %
2018	Réseau .REP	Professionnelle	Total F+G	559	557	501	89,9%	42	146	172	71,9 %
2018	Etablissement	Toutes SERIES	Total F+G	204	204	171	83,8%	28	43	45	67,8 %

MAITRISE DU SOCLE DE COMPETENCE

Série générale

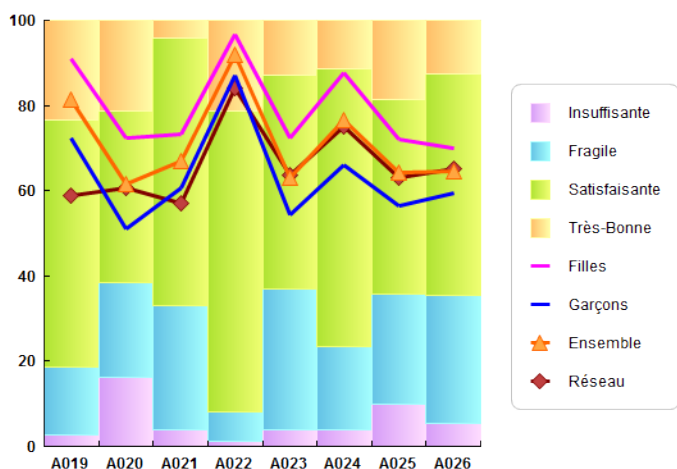

Série professionnelle

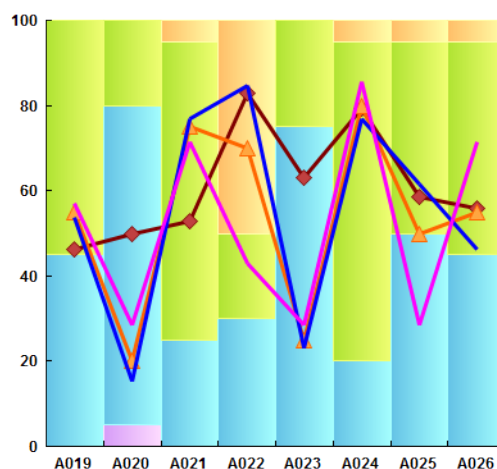

A019 = Langue française ; A020 = Langues étrangères ou régionales ; A021 = Langages mathématiques, scientifiques, informatiques ; A022=Langages des arts et du corps ;A023 = Les méthodes et outils pour apprendre ; A024 = La formation de la personne et du citoyen ; A025 = Les systèmes naturels et les systèmes techniques ;A026 = Les représentations du monde et de l'activité humaine ;

MOYENNE A L'ECRIT (/20) SELON LA SERIE ET LE GENRE

Série Générale

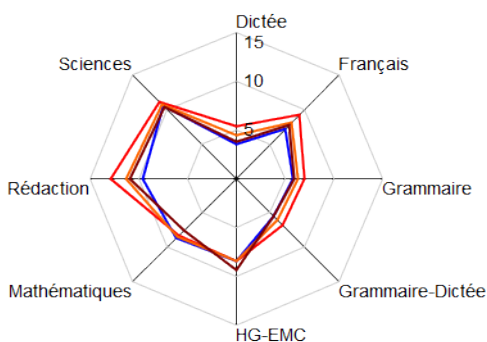

Série Professionnelle

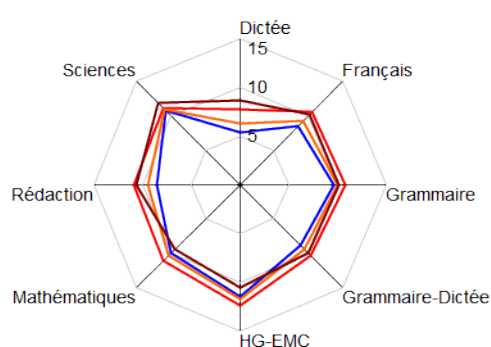

Grammaire : Grammaire, compréhension

9740595D JULES REYDELLET

RESULTAT AU BREVET A LA SESSION PAR SERIE ET PAR GENRE

Session	Type	Serie	Genre	Inscrits	Présents	Admis	Taux de réussite / Admis	Mention Très-Bien	Mention Bien	Mention Assez-Bien	Taux de mention / Admis
2018	Etablissement	Générale	Féminin	49	48	36	75,0%	7	9	10	72,2 %
2018	Etablissement	Générale	Masculin	50	50	35	70,0%	5	8	9	62,9 %
2018	Etablissement	Générale	Total F+G	99	98	71	72,4%	12	17	19	67,6 %
2018	Réseau .REP	Générale	Total F+G	3 119	3 076	2 344	76,2%	442	549	724	73,2 %
2018	Etablissement	Professionnelle	Féminin	9	9	9	100,0%	3	2	1	66,7 %
2018	Etablissement	Professionnelle	Masculin	13	13	10	76,9%	0	1	0	10,0 %
2018	Etablissement	Professionnelle	Total F+G	22	22	19	86,4%	3	3	1	36,8 %
2018	Réseau .REP	Professionnelle	Total F+G	559	557	501	89,9%	42	146	172	71,9 %
2018	Etablissement	Toutes SERIES	Total F+G	121	120	90	75,0%	15	20	20	61,1 %

MAITRISE DU SOCLE DE COMPETENCE

Série générale

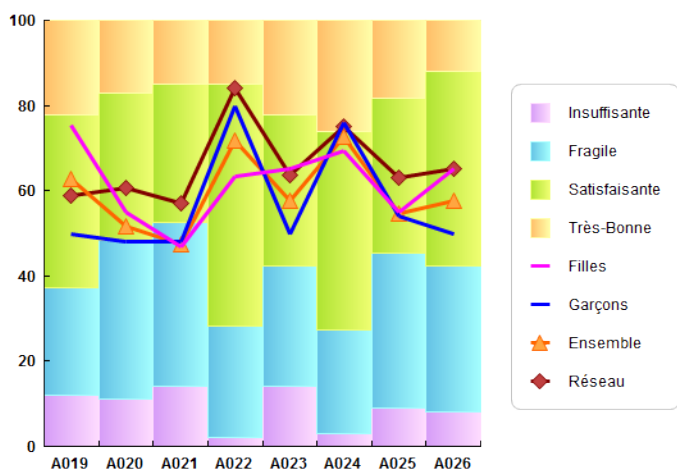

Série professionnelle

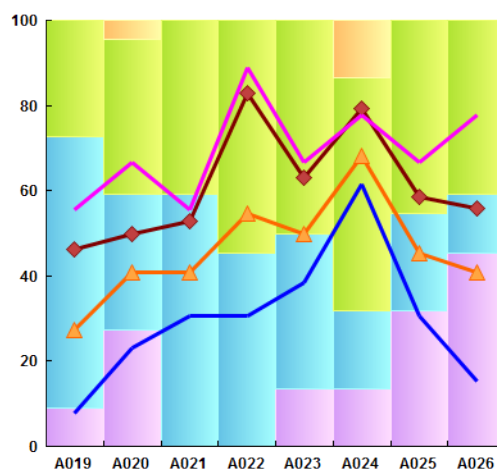

A019 = Langue française ; A020 = Langues étrangères ou régionales ; A021 = Langages mathématiques, scientifiques, informatiques ; A022=Langages des arts et du corps ;A023 = Les méthodes et outils pour apprendre ; A024 = La formation de la personne et du citoyen ; A025 = Les systèmes naturels et les systèmes techniques ;A026 = Les représentations du monde et de l'activité humaine ;

MOYENNE A L'ECRIT (/20) SELON LA SERIE ET LE GENRE

Série Générale

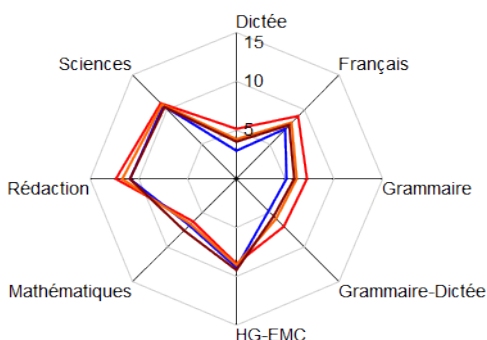

Série Professionnelle

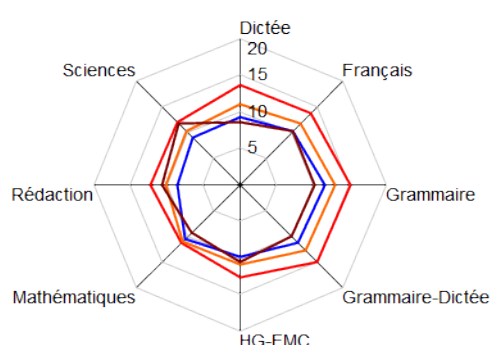

Grammaire : Grammaire, compréhension

9740596E ANTOINE SOUBOU

RESULTAT AU BREVET A LA SESSION PAR SERIE ET PAR GENRE

Session	Type	Serie	Genre	Inscrits	Présents	Admis	Taux de réussite / Admis	Mention Très-Bien	Mention Bien	Mention Assez-Bien	Taux de mention / Admis
2018	Etablissement	Générale	Féminin	62	61	52	85,2%	13	11	20	84,6%
2018	Etablissement	Générale	Masculin	49	49	34	69,4%	11	7	10	82,4%
2018	Etablissement	Générale	Total F+G	111	110	86	78,2%	24	18	30	83,7%
2018	Réseau .REP	Générale	Total F+G	3 119	3 076	2 344	76,2%	442	549	724	73,2%
2018	Etablissement	Professionnelle	Féminin	13	13	12	92,3%	2	4	4	83,3%
2018	Etablissement	Professionnelle	Masculin	9	9	7	77,8%	0	1	2	42,9%
2018	Etablissement	Professionnelle	Total F+G	22	22	19	86,4%	2	5	6	68,4%
2018	Réseau .REP	Professionnelle	Total F+G	559	557	501	89,9%	42	146	172	71,9%
2018	Etablissement	Toutes SERIES	Total F+G	133	132	105	79,5%	26	23	36	81,0%

MAITRISE DU SOCLE DE COMPETENCE

Série générale

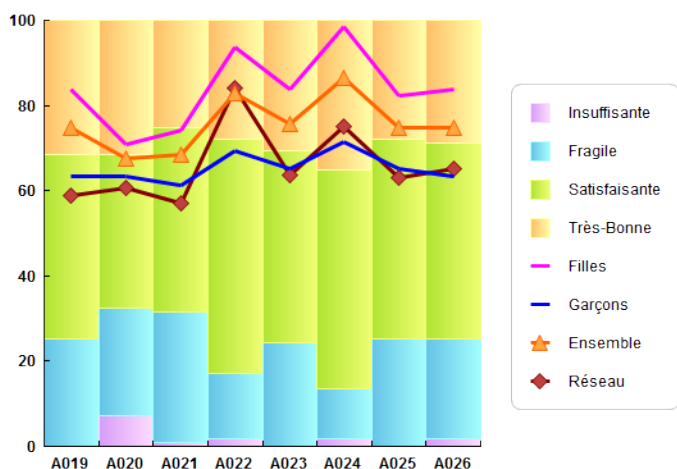

Série professionnelle

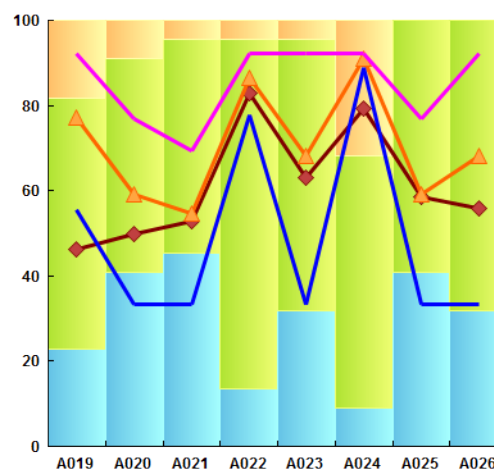

A019 = Langue française ; A020 = Langues étrangères ou régionales ; A021 = Langages mathématiques, scientifiques, informatiques ; A022=Langages des arts et du corps ;A023 = Les méthodes et outils pour apprendre ; A024 = La formation de la personne et du citoyen ; A025 = Les systèmes naturels et les systèmes techniques ;A026 = Les représentations du monde et de l'activité humaine ;

MOYENNE A L'ECRIT (/20) SELON LA SERIE ET LE GENRE

Série Générale

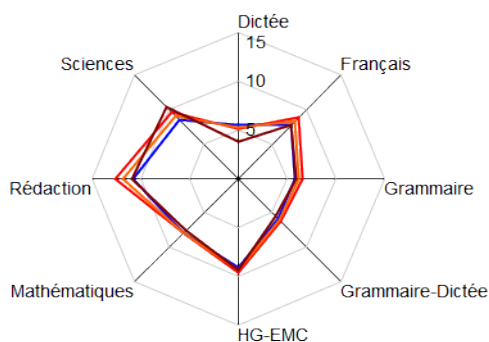

Série Professionnelle

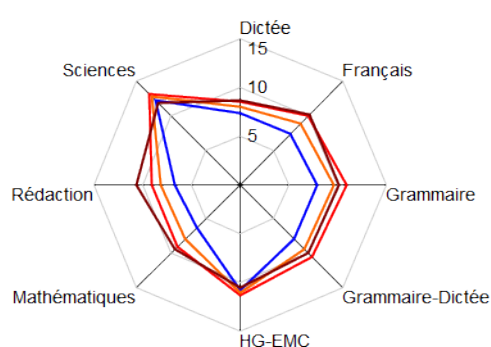

Grammaire : Grammaire, compréhension

9740599H JOSEPH BEDIER

RESULTAT AU BREVET A LA SESSION PAR SERIE ET PAR GENRE

Session	Type	Serie	Genre	Inscrits	Présents	Admis	Taux de réussite / Admis	Mention Très-Bien	Mention Bien	Mention Assez-Bien	Taux de mention / Admis
2018	Etablissement	Générale	Féminin	53	52	48	92,3%	2	15	23	83,3%
2018	Etablissement	Générale	Masculin	55	52	45	86,5%	3	20	14	82,2%
2018	Etablissement	Générale	Total F+G	108	104	93	89,4%	5	35	37	82,8%
2018	Réseau .REP	Générale	Total F+G	3 119	3 076	2 344	76,2%	442	549	724	73,2%
2018	Etablissement	Professionnelle	Féminin	11	11	11	100,0%	0	6	4	90,9%
2018	Etablissement	Professionnelle	Masculin	12	12	11	91,7%	2	2	4	72,7%
2018	Etablissement	Professionnelle	Total F+G	23	23	22	95,7%	2	8	8	81,8%
2018	Réseau .REP	Professionnelle	Total F+G	559	557	501	89,9%	42	146	172	71,9%
2018	Etablissement	Toutes SERIES	Total F+G	131	127	115	90,6%	7	43	45	82,6%

MAITRISE DU SOCLE DE COMPETENCE

Série générale

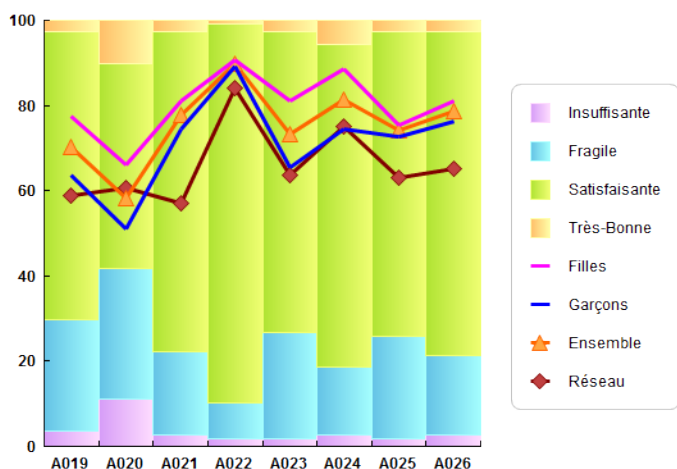

Série professionnelle

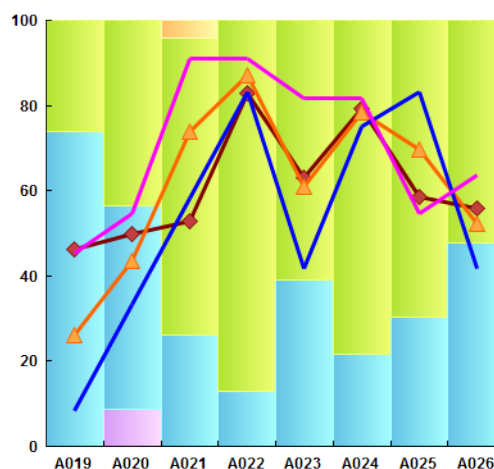

A019 = Langue française ; A020 = Langues étrangères ou régionales ; A021 = Langages mathématiques, scientifiques, informatiques ; A022=Langages des arts et du corps ;A023 = Les méthodes et outils pour apprendre ; A024 = La formation de la personne et du citoyen ; A025 = Les systèmes naturels et les systèmes techniques ;A026 = Les représentations du monde et de l'activité humaine ;

MOYENNE A L'ECRIT (/20) SELON LA SERIE ET LE GENRE

Série Générale

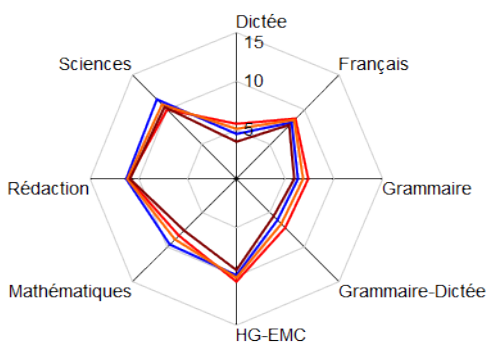

Série Professionnelle

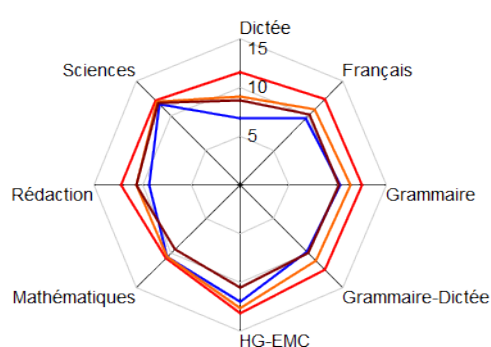

Grammaire : Grammaire, compréhension

9740618D LES ALIZES

RESULTAT AU BREVET A LA SESSION PAR SERIE ET PAR GENRE

Session	Type	Serie	Genre	Inscrits	Présents	Admis	Taux de réussite / Admis	Mention Très-Bien	Mention Bien	Mention Assez-Bien	Taux de mention / Admis
2018	Etablissement	Générale	Féminin	57	57	49	86,0%	12	9	16	75,5%
2018	Etablissement	Générale	Masculin	63	63	44	69,8%	3	9	19	70,5%
2018	Etablissement	Générale	Total F+G	120	120	93	77,5%	15	18	35	73,1%
2018	Réseau .REP	Générale	Total F+G	3 119	3 076	2 344	76,2%	442	549	724	73,2%
2018	Etablissement	Professionnelle	Féminin	10	10	10	100,0%	0	5	2	70,0%
2018	Etablissement	Professionnelle	Masculin	13	13	10	76,9%	2	3	5	100,0%
2018	Etablissement	Professionnelle	Total F+G	23	23	20	87,0%	2	8	7	85,0%
2018	Réseau .REP	Professionnelle	Total F+G	559	557	501	89,9%	42	146	172	71,9%
2018	Etablissement	Toutes SERIES	Total F+G	143	143	113	79,0%	17	26	42	75,2%

MAITRISE DU SOCLE DE COMPETENCE

Série générale

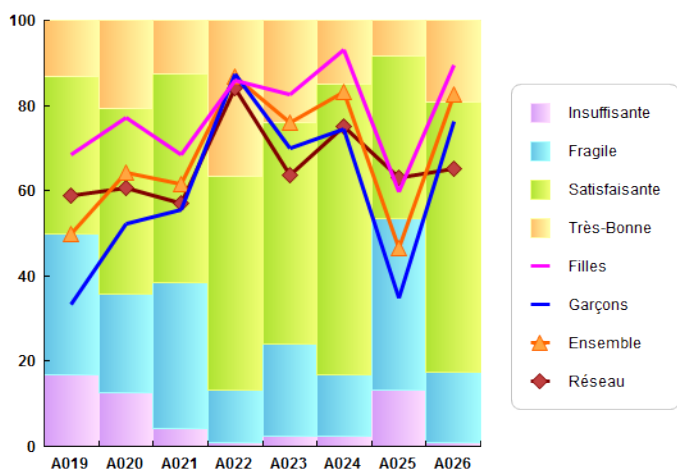

Série professionnelle

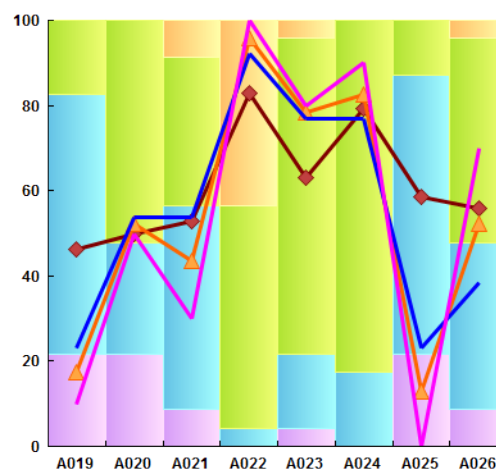

A019 = Langue française ; A020 = Langues étrangères ou régionales ; A021 = Langages mathématiques, scientifiques, informatiques ; A022=Langages des arts et du corps ;A023 = Les méthodes et outils pour apprendre ; A024 = La formation de la personne et du citoyen ; A025 = Les systèmes naturels et les systèmes techniques ;A026 = Les représentations du monde et de l'activité humaine ;

MOYENNE A L'ECRIT (/20) SELON LA SERIE ET LE GENRE

Série Générale

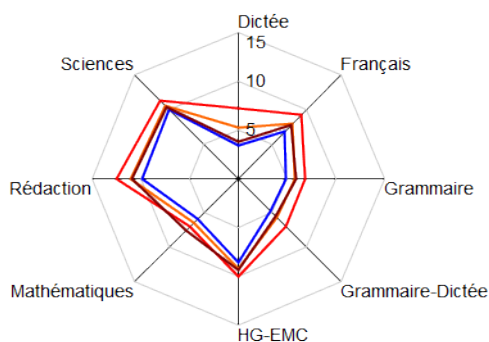

Série Professionnelle

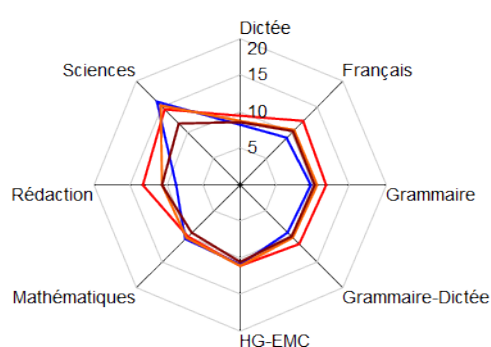

Grammaire : Grammaire, compréhension

9740620F MICHEL DEBRE

RESULTAT AU BREVET A LA SESSION PAR SERIE ET PAR GENRE

Session	Type	Serie	Genre	Inscrits	Présents	Admis	Taux de réussite / Admis	Mention Très-Bien	Mention Bien	Mention Assez-Bien	Taux de mention / Admis
2018	Etablissement	Générale	Féminin	99	98	83	84,7%	21	18	24	75,9%
2018	Etablissement	Générale	Masculin	108	106	79	74,5%	15	13	28	70,9%
2018	Etablissement	Générale	Total F+G	207	204	162	79,4%	36	31	52	73,5%
2018	Réseau .REP	Générale	Total F+G	3 119	3 076	2 344	76,2%	442	549	724	73,2%
2018	Etablissement	Professionnelle	Féminin	12	12	10	83,3%	0	2	3	50,0%
2018	Etablissement	Professionnelle	Masculin	9	9	9	100,0%	0	3	4	77,8%
2018	Etablissement	Professionnelle	Total F+G	21	21	19	90,5%	0	5	7	63,2%
2018	Réseau .REP	Professionnelle	Total F+G	559	557	501	89,9%	42	146	172	71,9%
2018	Etablissement	Toutes SERIES	Total F+G	228	225	181	80,4%	36	36	59	72,4%

MAITRISE DU SOCLE DE COMPETENCE

Série générale

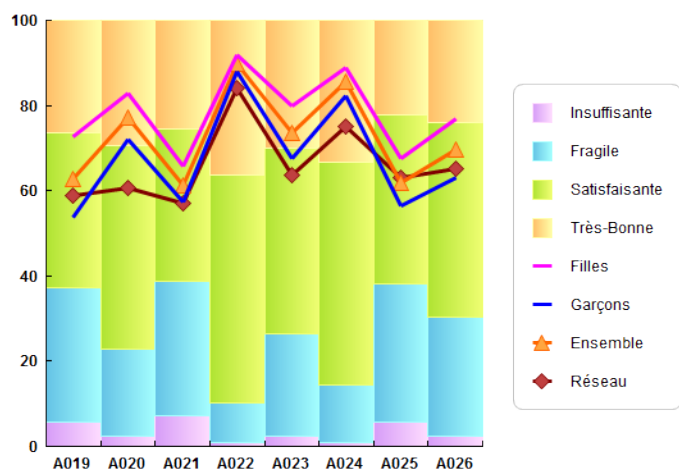

Série professionnelle

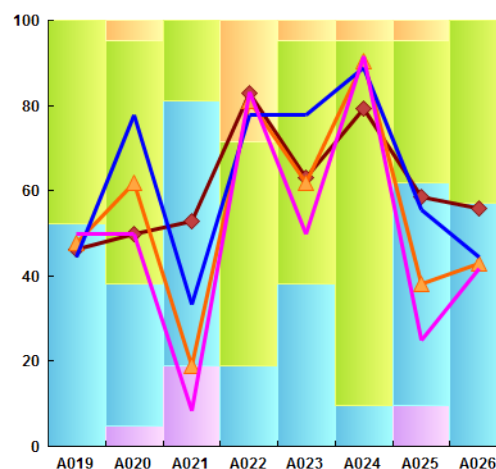

A019 = Langue française ; A020 = Langues étrangères ou régionales ; A021 = Langages mathématiques, scientifiques, informatiques ; A022=Langages des arts et du corps ;A023 = Les méthodes et outils pour apprendre ; A024 = La formation de la personne et du citoyen ; A025 = Les systèmes naturels et les systèmes techniques ;A026 = Les représentations du monde et de l'activité humaine ;

MOYENNE A L'ECRIT (/20) SELON LA SERIE ET LE GENRE

Série Générale

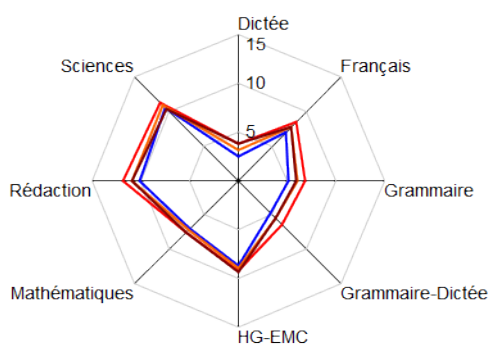

Série Professionnelle

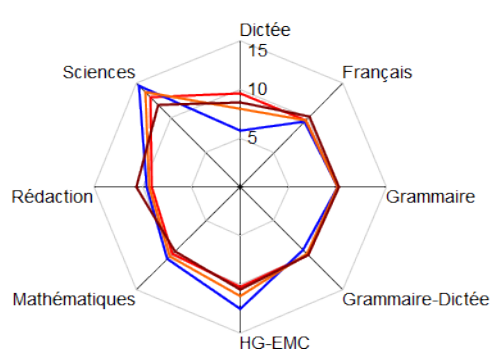

Grammaire : Grammaire, compréhension

9740651P AUGUSTE LACAUSSE

RESULTAT AU BREVET A LA SESSION PAR SERIE ET PAR GENRE

Session	Type	Serie	Genre	Inscrits	Présents	Admis	Taux de réussite / Admis	Mention Très-Bien	Mention Bien	Mention Assez-Bien	Taux de mention / Admis
2018	Etablissement	Générale	Féminin	48	48	42	87,5%	7	14	6	64,3%
2018	Etablissement	Générale	Masculin	45	44	30	68,2%	1	5	14	66,7%
2018	Etablissement	Générale	Total F+G	93	92	72	78,3%	8	19	20	65,3%
2018	Réseau .REP	Générale	Total F+G	3 119	3 076	2 344	76,2%	442	549	724	73,2%
2018	Etablissement	Professionnelle	Féminin	5	5	5	100,0%	0	5	0	100,0%
2018	Etablissement	Professionnelle	Masculin	22	22	22	100,0%	1	5	10	72,7%
2018	Etablissement	Professionnelle	Total F+G	27	27	27	100,0%	1	10	10	77,8%
2018	Réseau .REP	Professionnelle	Total F+G	559	557	501	89,9%	42	146	172	71,9%
2018	Etablissement	Toutes SERIES	Total F+G	120	119	99	83,2%	9	29	30	68,7%

MAITRISE DU SOCLE DE COMPETENCE

Série générale

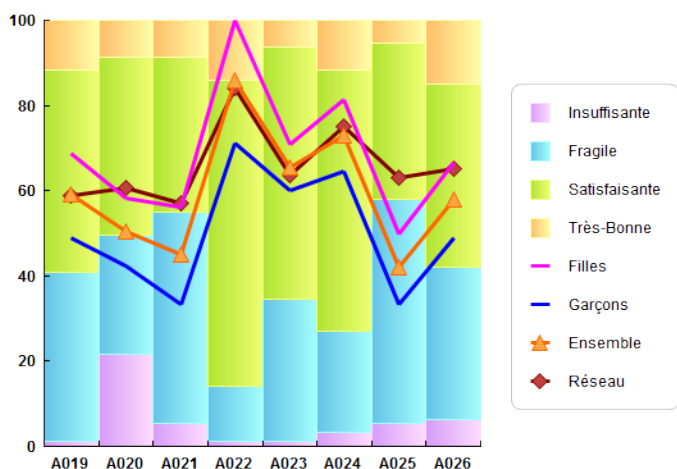

Série professionnelle

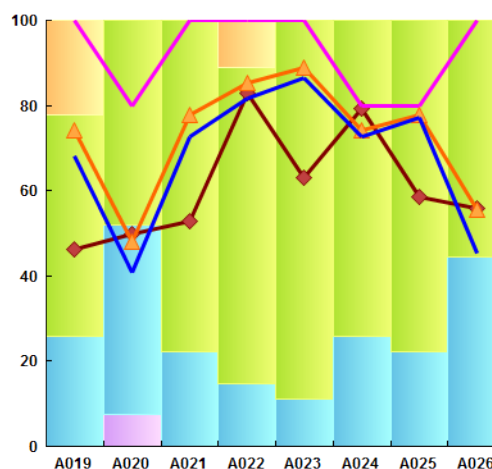

A019 = Langue française ; A020 = Langues étrangères ou régionales ; A021 = Langages mathématiques, scientifiques, informatiques ; A022=Langages des arts et du corps ;A023 = Les méthodes et outils pour apprendre ; A024 = La formation de la personne et du citoyen ; A025 = Les systèmes naturels et les systèmes techniques ;A026 = Les représentations du monde et de l'activité humaine ;

MOYENNE A L'ECRIT (/20) SELON LA SERIE ET LE GENRE

Série Générale

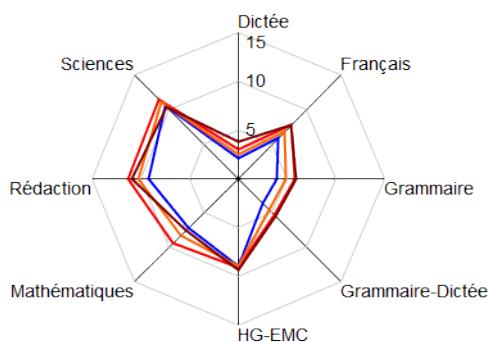

Série Professionnelle

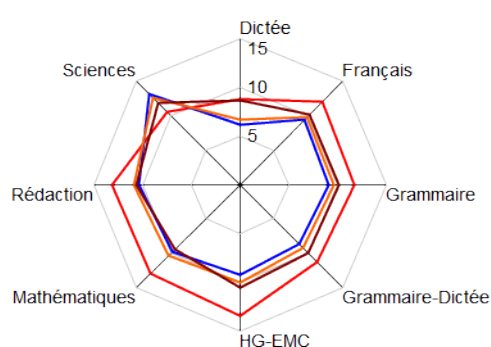

Grammaire : Grammaire, compréhension

9741047V LA MARINE

RESULTAT AU BREVET A LA SESSION PAR SERIE ET PAR GENRE

Session	Type	Serie	Genre	Inscrits	Présents	Admis	Taux de réussite / Admis	Mention Très-Bien	Mention Bien	Mention Assez-Bien	Taux de mention / Admis
2018	Etablissement	Générale	Féminin	78	78	66	84,6%	25	16	14	83,3%
2018	Etablissement	Générale	Masculin	60	59	52	88,1%	11	11	16	73,1%
2018	Etablissement	Générale	Total F+G	138	137	118	86,1%	36	27	30	78,8%
2018	Réseau .REP	Générale	Total F+G	3 119	3 076	2 344	76,2%	442	549	724	73,2%
2018	Etablissement	Professionnelle	Féminin	8	8	7	87,5%	0	1	3	57,1%
2018	Etablissement	Professionnelle	Masculin	13	13	13	100,0%	1	3	6	76,9%
2018	Etablissement	Professionnelle	Total F+G	21	21	20	95,2%	1	4	9	70,0%
2018	Réseau .REP	Professionnelle	Total F+G	559	557	501	89,9%	42	146	172	71,9%
2018	Etablissement	Toutes SERIES	Total F+G	159	158	138	87,3%	37	31	39	77,5%

MAITRISE DU SOCLE DE COMPETENCE

Série générale

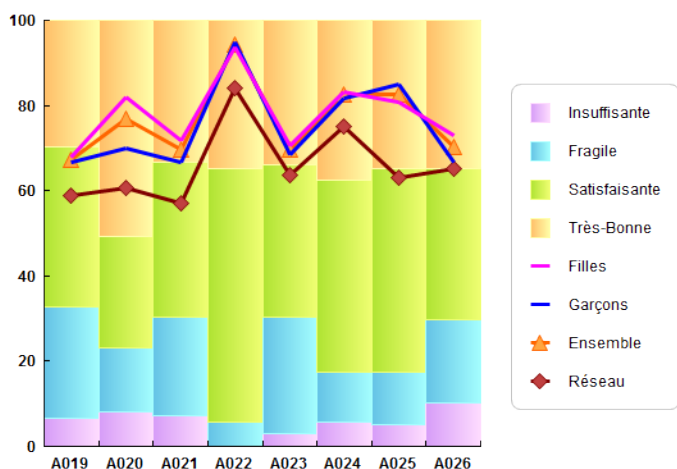

Série professionnelle

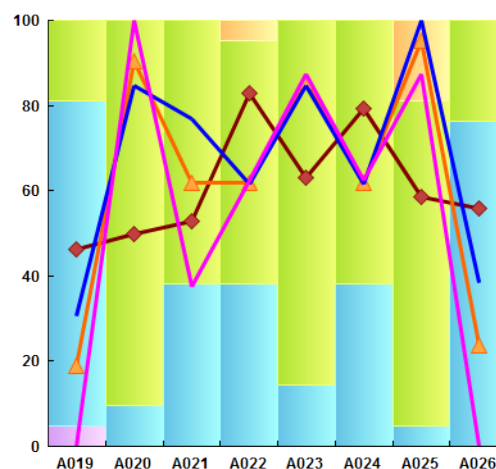

A019 = Langue française ; A020 = Langues étrangères ou régionales ; A021 = Langages mathématiques, scientifiques, informatiques ; A022=Langages des arts et du corps ;A023 = Les méthodes et outils pour apprendre ; A024 = La formation de la personne et du citoyen ; A025 = Les systèmes naturels et les systèmes techniques ;A026 = Les représentations du monde et de l'activité humaine ;

MOYENNE A L'ECRIT (/20) SELON LA SERIE ET LE GENRE

Série Générale

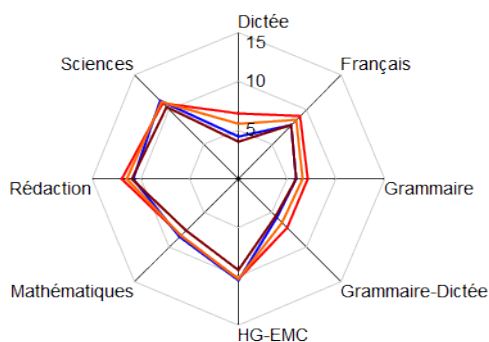

Série Professionnelle

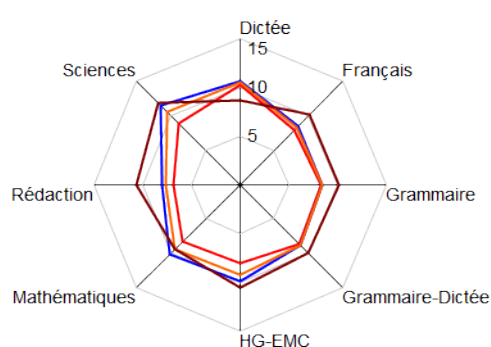

Grammaire : Grammaire, compréhension

9741190A DE PLATEAU CAILLOU

RESULTAT AU BREVET A LA SESSION PAR SERIE ET PAR GENRE

Session	Type	Serie	Genre	Inscrits	Présents	Admis	Taux de réussite / Admis	Mention Très-Bien	Mention Bien	Mention Assez-Bien	Taux de mention / Admis
2018	Etablissement	Générale	Féminin	69	67	52	77,6%	17	12	12	78,8%
2018	Etablissement	Générale	Masculin	65	60	31	51,7%	4	9	8	67,7%
2018	Etablissement	Générale	Total F+G	134	127	83	65,4%	21	21	20	74,7%
2018	Réseau .REP	Générale	Total F+G	3 119	3 076	2 344	76,2%	442	549	724	73,2%
2018	Etablissement	Professionnelle	Féminin	12	11	10	90,9%	1	4	4	90,0%
2018	Etablissement	Professionnelle	Masculin	12	12	12	100,0%	3	1	5	75,0%
2018	Etablissement	Professionnelle	Total F+G	24	23	22	95,7%	4	5	9	81,8%
2018	Réseau .REP	Professionnelle	Total F+G	559	557	501	89,9%	42	146	172	71,9%
2018	Etablissement	Toutes SERIES	Total F+G	158	150	105	70,0%	25	26	29	76,2%

MAITRISE DU SOCLE DE COMPETENCE

Série générale

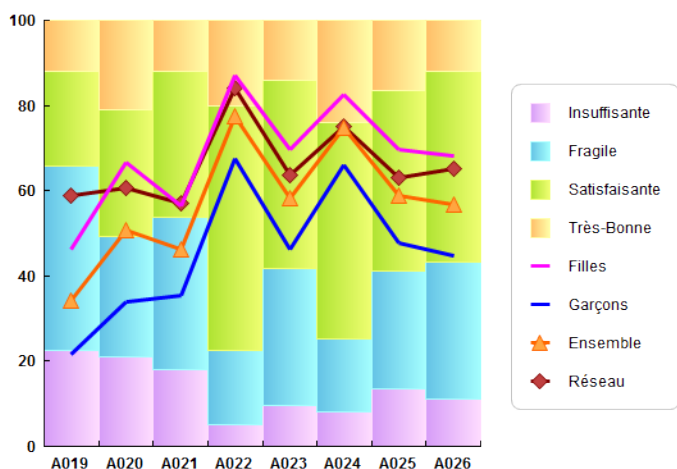

Série professionnelle

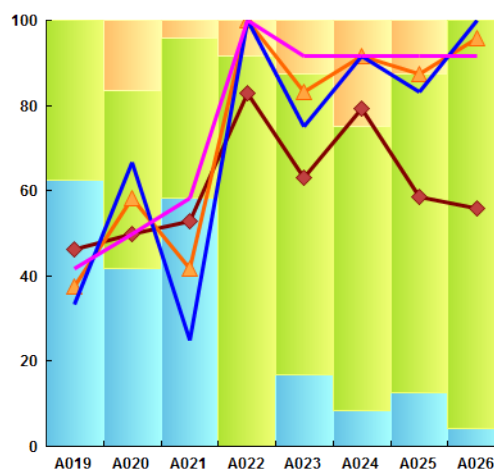

A019 = Langue française ; A020 = Langues étrangères ou régionales ; A021 = Langages mathématiques, scientifiques, informatiques ; A022=Langages des arts et du corps ;A023 = Les méthodes et outils pour apprendre ; A024 = La formation de la personne et du citoyen ; A025 = Les systèmes naturels et les systèmes techniques ;A026 = Les représentations du monde et de l'activité humaine ;

MOYENNE A L'ECRIT (/20) SELON LA SERIE ET LE GENRE

Série Générale

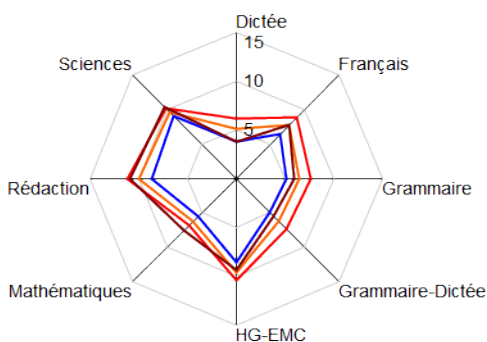

Série Professionnelle

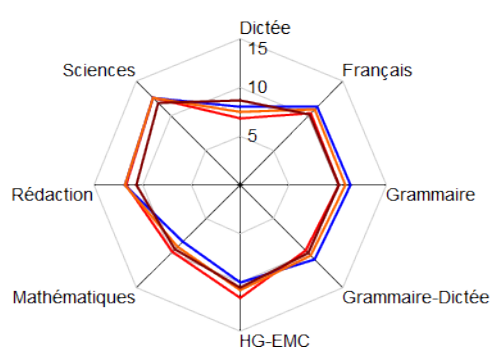

Grammaire : Grammaire, compréhension

9741261C TERRAIN FAYARD

RESULTAT AU BREVET A LA SESSION PAR SERIE ET PAR GENRE

Session	Type	Serie	Genre	Inscrits	Présents	Admis	Taux de réussite / Admis	Mention Très-Bien	Mention Bien	Mention Assez-Bien	Taux de mention / Admis
2018	Etablissement	Générale	Féminin	86	85	71	83,5%	6	17	27	70,4%
2018	Etablissement	Générale	Masculin	82	80	43	53,8%	2	12	14	65,1%
2018	Etablissement	Générale	Total F+G	168	165	114	69,1%	8	29	41	68,4%
2018	Réseau .REP	Générale	Total F+G	3 119	3 076	2 344	76,2%	442	549	724	73,2%
2018	Etablissement	Professionnelle	Féminin	15	15	12	80,0%	1	5	5	91,7%
2018	Etablissement	Professionnelle	Masculin	9	9	8	88,9%	0	5	1	75,0%
2018	Etablissement	Professionnelle	Total F+G	24	24	20	83,3%	1	10	6	85,0%
2018	Réseau .REP	Professionnelle	Total F+G	559	557	501	89,9%	42	146	172	71,9%
2018	Etablissement	Toutes SERIES	Total F+G	192	189	134	70,9%	9	39	47	70,9%

MAITRISE DU SOCLE DE COMPETENCE

Série générale

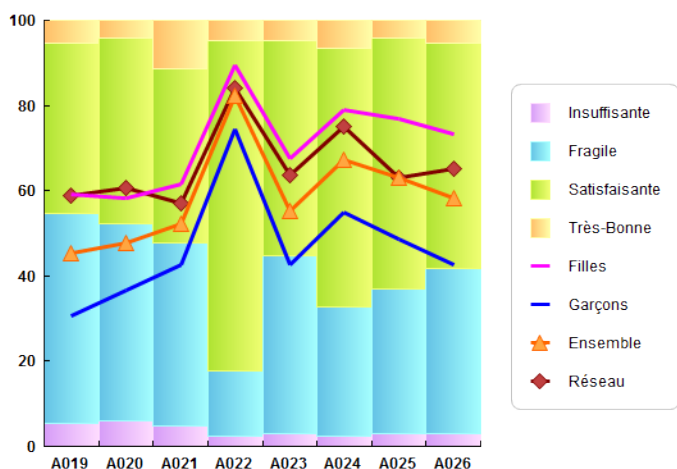

Série professionnelle

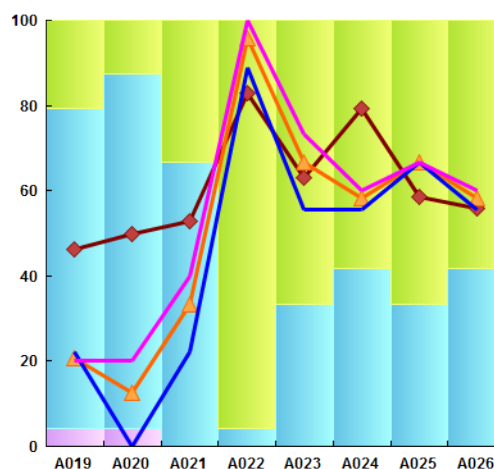

A019 = Langue française ; A020 = Langues étrangères ou régionales ; A021 = Langages mathématiques, scientifiques, informatiques ; A022=Langages des arts et du corps ;A023 = Les méthodes et outils pour apprendre ; A024 = La formation de la personne et du citoyen ; A025 = Les systèmes naturels et les systèmes techniques ;A026 = Les représentations du monde et de l'activité humaine ;

MOYENNE A L'ECRIT (/20) SELON LA SERIE ET LE GENRE

Série Générale

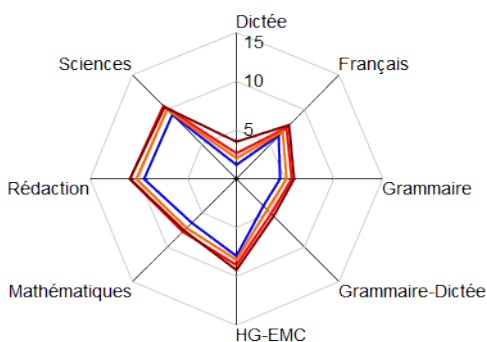

Série Professionnelle

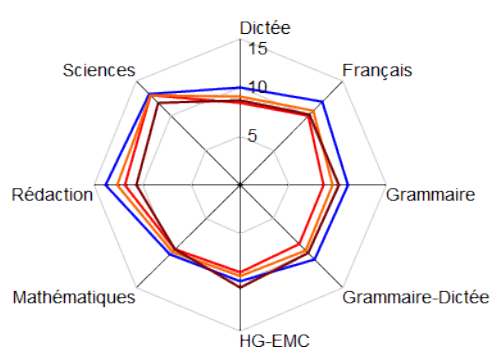

Grammaire : Grammaire, compréhension

9741346V LIGNE DES BAMBOUS

RESULTAT AU BREVET A LA SESSION PAR SERIE ET PAR GENRE

Session	Type	Serie	Genre	Inscrits	Présents	Admis	Taux de réussite / Admis	Mention Très-Bien	Mention Bien	Mention Assez-Bien	Taux de mention / Admis
2018	Etablissement	Générale	Féminin	80	79	70	88,6%	24	16	14	77,1%
2018	Etablissement	Générale	Masculin	58	57	35	61,4%	9	8	10	77,1%
2018	Etablissement	Générale	Total F+G	138	136	105	77,2%	33	24	24	77,1%
2018	Réseau .REP	Générale	Total F+G	3 119	3 076	2 344	76,2%	442	549	724	73,2%
2018	Etablissement	Professionnelle	Féminin	9	9	7	77,8%	0	1	3	57,1%
2018	Etablissement	Professionnelle	Masculin	15	15	14	93,3%	0	2	8	71,4%
2018	Etablissement	Professionnelle	Total F+G	24	24	21	87,5%	0	3	11	66,7%
2018	Réseau .REP	Professionnelle	Total F+G	559	557	501	89,9%	42	146	172	71,9%
2018	Etablissement	Toutes SERIES	Total F+G	162	160	126	78,8%	33	27	35	75,4%

MAITRISE DU SOCLE DE COMPETENCE

Série générale

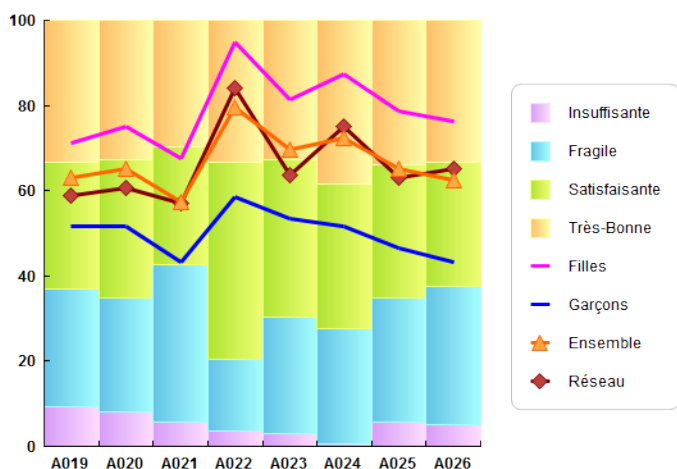

Série professionnelle

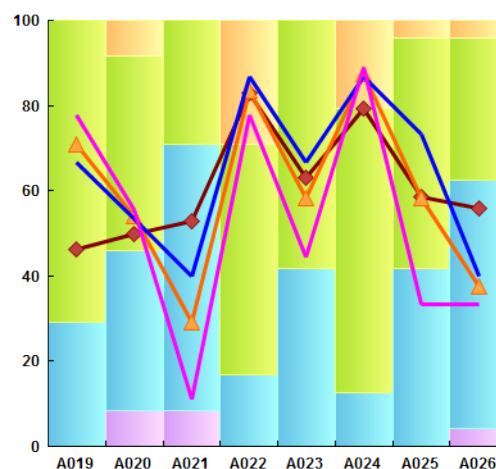

A019 = Langue française ; A020 = Langues étrangères ou régionales ; A021 = Langages mathématiques, scientifiques, informatiques ; A022=Langages des arts et du corps ;A023 = Les méthodes et outils pour apprendre ; A024 = La formation de la personne et du citoyen ; A025 = Les systèmes naturels et les systèmes techniques ;A026 = Les représentations du monde et de l'activité humaine ;

MOYENNE A L'ECRIT (/20) SELON LA SERIE ET LE GENRE

Série Générale

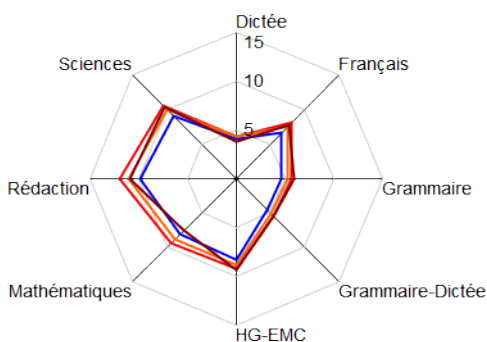

Série Professionnelle

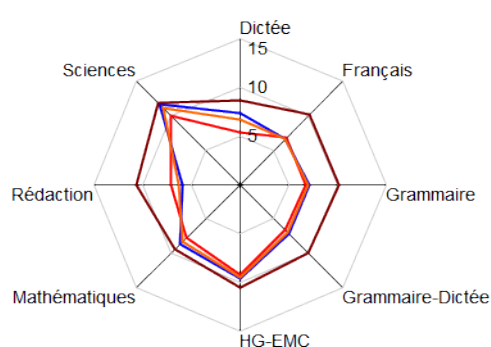

Grammaire : Grammaire, compréhension

9741386N CHEMIN MORIN

RESULTAT AU BREVET A LA SESSION PAR SERIE ET PAR GENRE

Session	Type	Serie	Genre	Inscrits	Présents	Admis	Taux de réussite / Admis	Mention Très-Bien	Mention Bien	Mention Assez-Bien	Taux de mention / Admis
2018	Etablissement	Générale	Féminin	84	83	77	92,8%	12	18	31	79,2%
2018	Etablissement	Générale	Masculin	87	86	67	77,9%	16	10	17	64,2%
2018	Etablissement	Générale	Total F+G	171	169	144	85,2%	28	28	48	72,2%
2018	Réseau .REP	Générale	Total F+G	3 119	3 076	2 344	76,2%	442	549	724	73,2%
2018	Etablissement	Professionnelle	Féminin	10	9	4	44,4%	0	2	1	75,0%
2018	Etablissement	Professionnelle	Masculin	15	15	9	60,0%	0	3	1	44,4%
2018	Etablissement	Professionnelle	Total F+G	25	24	13	54,2%	0	5	2	53,8%
2018	Réseau .REP	Professionnelle	Total F+G	559	557	501	89,9%	42	146	172	71,9%
2018	Etablissement	Toutes SERIES	Total F+G	196	193	157	81,3%	28	33	50	70,7%

MAITRISE DU SOCLE DE COMPETENCE

Série générale

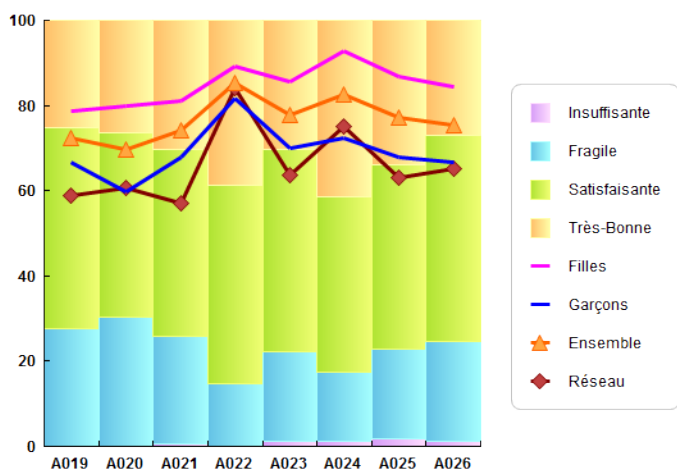

Série professionnelle

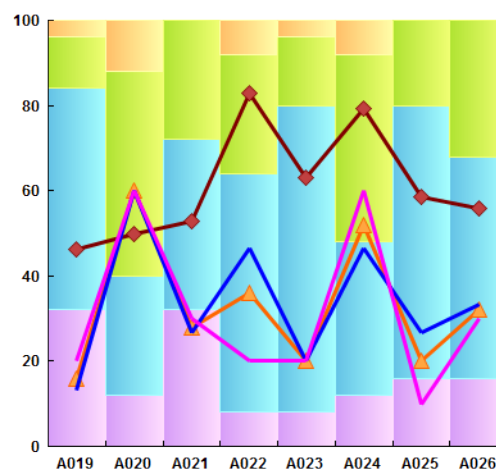

A019 = Langue française ; A020 = Langues étrangères ou régionales ; A021 = Langages mathématiques, scientifiques, informatiques ; A022=Langages des arts et du corps ;A023 = Les méthodes et outils pour apprendre ; A024 = La formation de la personne et du citoyen ; A025 = Les systèmes naturels et les systèmes techniques ;A026 = Les représentations du monde et de l'activité humaine ;

MOYENNE A L'ECRIT (/20) SELON LA SERIE ET LE GENRE

Série Générale

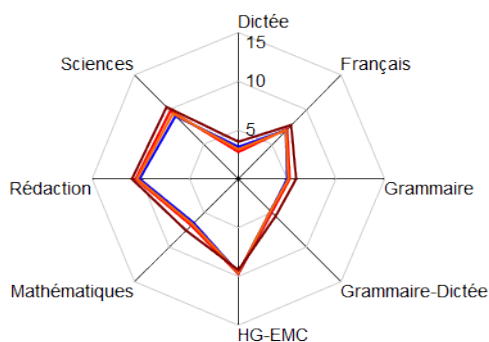

Série Professionnelle

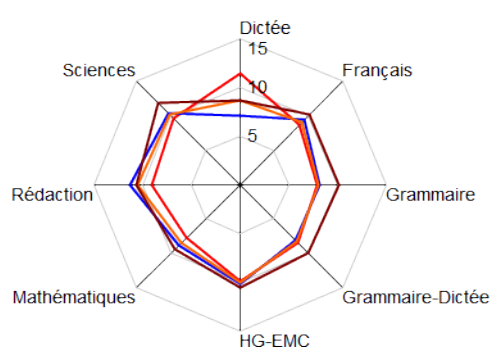

Grammaire : Grammaire, compréhension

RECAPITULATIF RESEAU D'EDUCATION PRIORITAIRE

RESULTAT AU BREVET A LA SESSION PAR SERIE ET PAR GENRE

Session	Réseau	Serie	Genre	Inscrits	Présents	Admis	Taux de réussite / Admis	Mention Très-Bien	Mention Bien	Mention Assez-Bien	Taux de mention / Admis
2018	2.REP	Générale	Féminin	1 576	1 558	1 314	84,3%	270	338	396	76,4 %
2018	2.REP	Générale	Masculin	1 543	1 518	1 030	67,9%	172	211	328	69,0 %
2018	2.REP	Générale	Total F+G	3 119	3 076	2 344	76,2%	442	549	724	73,2 %
2018	2.REP	Professionnelle	Féminin	254	252	226	89,7%	22	77	71	75,2 %
2018	2.REP	Professionnelle	Masculin	305	305	275	90,2%	20	69	101	69,1 %
2018	2.REP	Professionnelle	Total F+G	559	557	501	89,9%	42	146	172	71,9 %
2018	2.REP	Toutes SERIES	Total F+G	3 678	3 633	2 845	78,3%	484	695	896	72,9 %

MAITRISE DU SOCLE DE COMPETENCE

Série générale

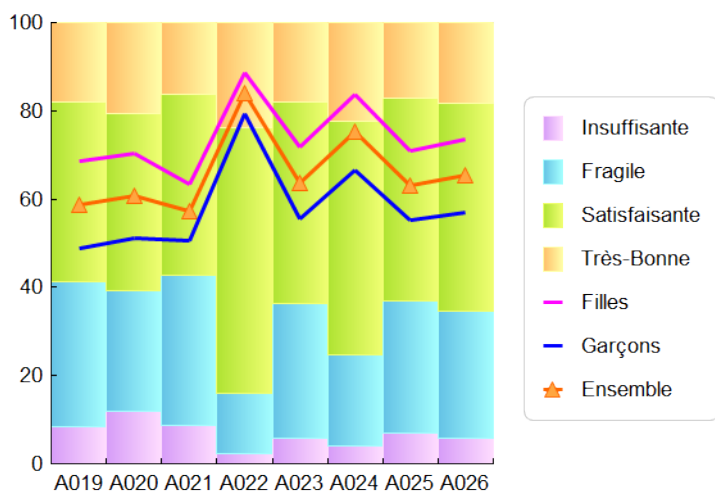

Série professionnelle

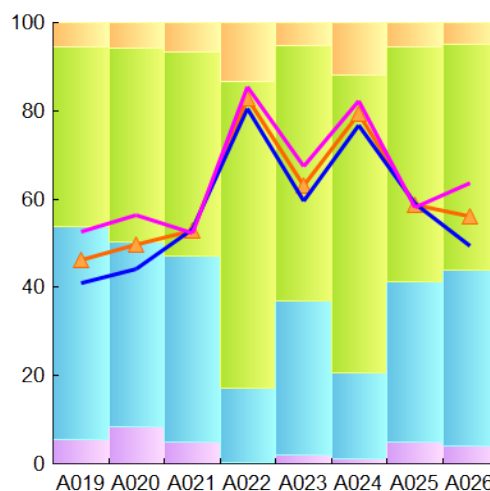

A019 = Langue française ; A020 = Langues étrangères ou régionales ; A021 = Langages mathématiques, scientifiques, informatiques ; A022=Langages des arts et du corps ;A023 = Les méthodes et outils pour apprendre ; A024 = La formation de la personne et du citoyen ; A025 = Les systèmes naturels et les systèmes techniques ;A026 = Les représentations du monde et de l'activité humaine ;

MOYENNE A L'ECRIT (/20) SELON LA SERIE ET LE GENRE

Série Générale

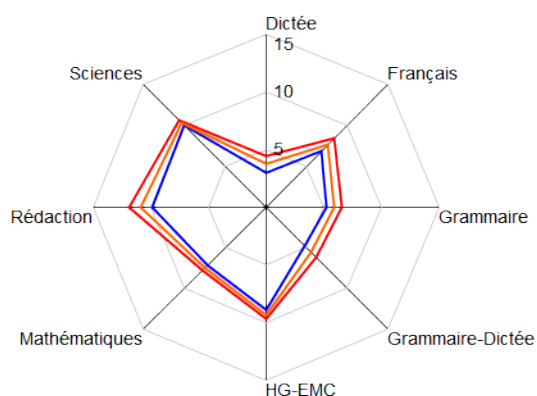

Série Professionnelle

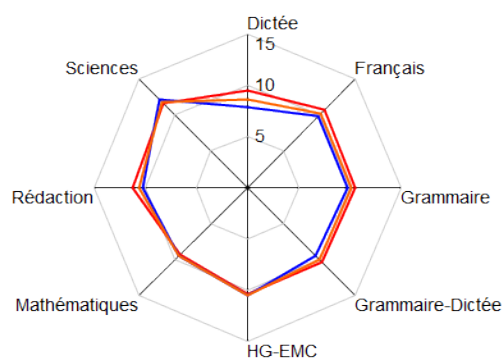

9740005M ADRIEN CADET

RESULTAT AU BREVET A LA SESSION PAR SERIE ET PAR GENRE

Session	Type	Serie	Genre	Inscrits	Présents	Admis	Taux de réussite / Admis	Mention Très-Bien	Mention Bien	Mention Assez-Bien	Taux de mention / Admis
2018	Etablissement	Générale	Féminin	66	65	63	96,9%	16	18	18	82,5%
2018	Etablissement	Générale	Masculin	65	64	56	87,5%	12	18	16	82,1%
2018	Etablissement	Générale	Total F+G	131	129	119	92,2%	28	36	34	82,4%
2018	Réseau .HEP	Générale	Total F+G	5 111	5 022	4 159	82,8%	1 148	1 046	1 060	78,2%
2018	Etablissement	Professionnelle	Féminin	5	5	5	100,0%	0	2	2	80,0%
2018	Etablissement	Professionnelle	Masculin	17	17	16	94,1%	2	6	6	87,5%
2018	Etablissement	Professionnelle	Total F+G	22	22	21	95,5%	2	8	8	85,7%
2018	Réseau .HEP	Professionnelle	Total F+G	730	709	654	92,2%	104	195	218	79,1%
2018	Etablissement	Toutes SERIES	Total F+G	153	151	140	92,7%	30	44	42	82,9%

MAITRISE DU SOCLE DE COMPETENCE

Série générale

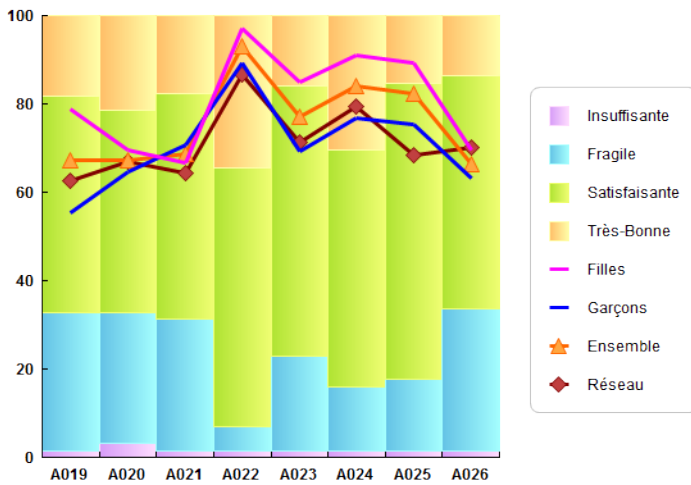

Série professionnelle

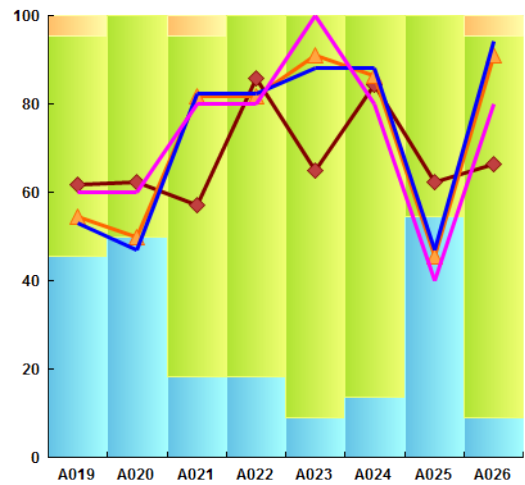

A019 = Langue française ; A020 = Langues étrangères ou régionales ; A021 = Langages mathématiques, scientifiques, informatiques ; A022=Langages des arts et du corps ;A023 = Les méthodes et outils pour apprendre ; A024 = La formation de la personne et du citoyen ; A025 = Les systèmes naturels et les systèmes techniques ;A026 = Les représentations du monde et de l'activité humaine ;

MOYENNE A L'ECRIT (/20) SELON LA SERIE ET LE GENRE

Série Générale

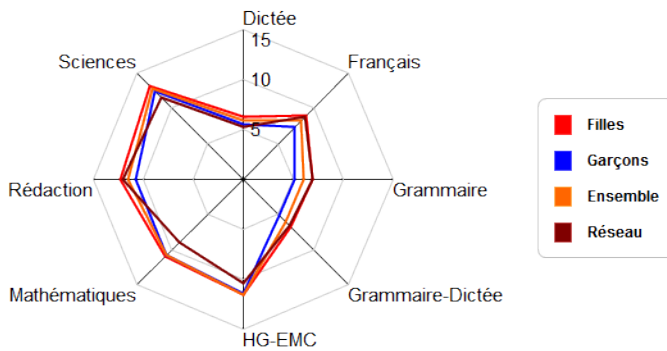

Série Professionnelle

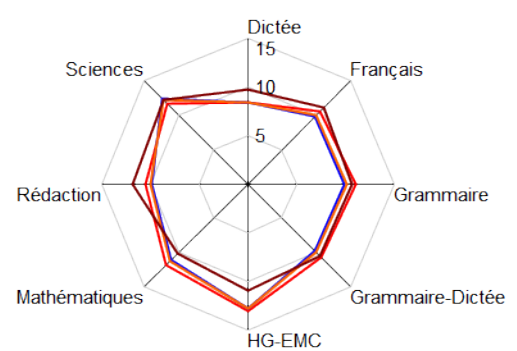

Grammaire : Grammaire, compréhension

974006N LE DIMITILE

RESULTAT AU BREVET A LA SESSION PAR SERIE ET PAR GENRE

Session	Type	Serie	Genre	Inscrits	Présents	Admis	Taux de réussite / Admis	Mention Très-Bien	Mention Bien	Mention Assez-Bien	Taux de mention / Admis
2018	Etablissement	Générale	Féminin	28	28	26	92,9%	9	8	6	88,5%
2018	Etablissement	Générale	Masculin	33	32	30	93,8%	5	10	9	80,0%
2018	Etablissement	Générale	Total F+G	61	60	56	93,3%	14	18	15	83,9%
2018	Réseau .HEP	Générale	Total F+G	5 111	5 022	4 159	82,8%	1 148	1 046	1 060	78,2%
2018	Etablissement	Professionnelle	Féminin	6	6	6	100,0%	0	2	3	83,3%
2018	Etablissement	Professionnelle	Masculin	9	9	9	100,0%	2	3	2	77,8%
2018	Etablissement	Professionnelle	Total F+G	15	15	15	100,0%	2	5	5	80,0%
2018	Réseau .HEP	Professionnelle	Total F+G	730	709	654	92,2%	104	195	218	79,1%
2018	Etablissement	Toutes SERIES	Total F+G	76	75	71	94,7%	16	23	20	83,1%

MAITRISE DU SOCLE DE COMPETENCE

Série générale

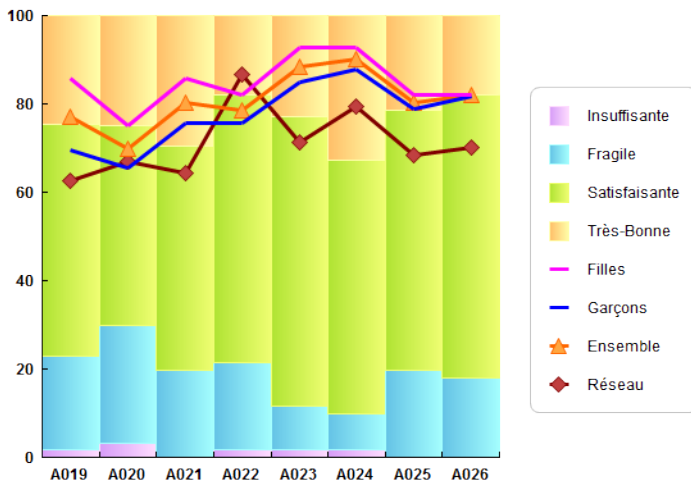

Série professionnelle

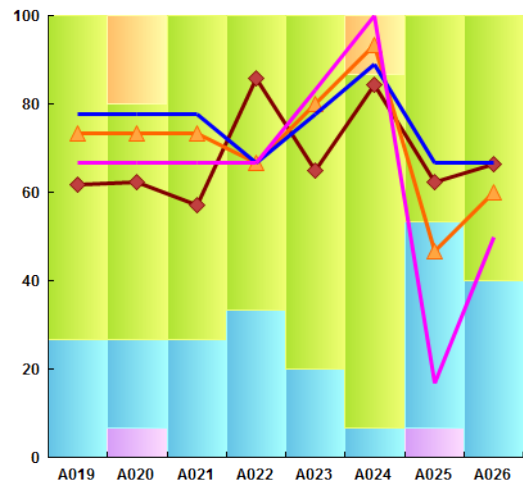

A019 = Langue française ; A020 = Langues étrangères ou régionales ; A021 = Langages mathématiques, scientifiques, informatiques ; A022=Langages des arts et du corps ;A023 = Les méthodes et outils pour apprendre ; A024 = La formation de la personne et du citoyen ; A025 = Les systèmes naturels et les systèmes techniques ;A026 = Les représentations du monde et de l'activité humaine ;

MOYENNE A L'ECRIT (/20) SELON LA SERIE ET LE GENRE

Série Générale

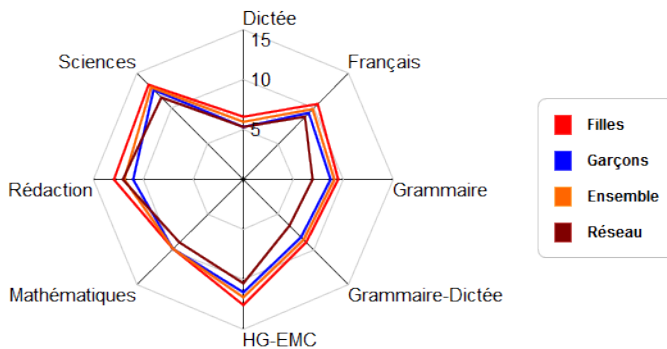

Série Professionnelle

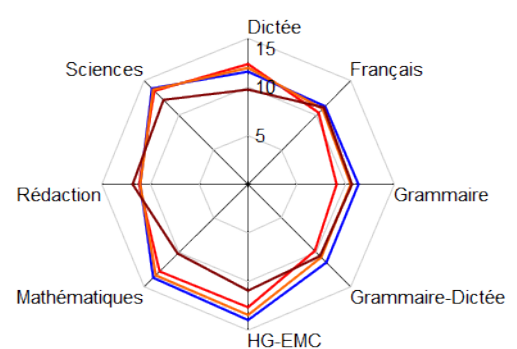

Grammaire : Grammaire, compréhension

9740011U HEGESIPPE HOARAU

RESULTAT AU BREVET A LA SESSION PAR SERIE ET PAR GENRE

Session	Type	Serie	Genre	Inscrits	Présents	Admis	Taux de réussite / Admis	Mention Très-Bien	Mention Bien	Mention Assez-Bien	Taux de mention / Admis
2018	Etablissement	Générale	Féminin	102	101	79	78,2%	22	23	18	79,7%
2018	Etablissement	Générale	Masculin	121	114	72	63,2%	8	19	20	65,3%
2018	Etablissement	Générale	Total F+G	223	215	151	70,2%	30	42	38	72,8%
2018	Réseau .HEP	Générale	Total F+G	5 111	5 022	4 159	82,8%	1 148	1 046	1 060	78,2%
2018	Etablissement	Professionnelle	Féminin	9	9	9	100,0%	1	2	4	77,8%
2018	Etablissement	Professionnelle	Masculin	21	15	13	86,7%	1	3	4	61,5%
2018	Etablissement	Professionnelle	Total F+G	30	24	22	91,7%	2	5	8	68,2%
2018	Réseau .HEP	Professionnelle	Total F+G	730	709	654	92,2%	104	195	218	79,1%
2018	Etablissement	Toutes SERIES	Total F+G	253	239	173	72,4%	32	47	46	72,3%

MAITRISE DU SOCLE DE COMPETENCE

Série générale

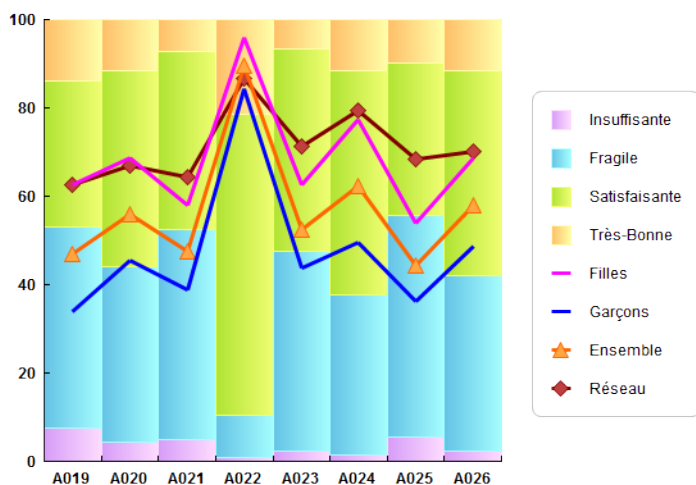

Série professionnelle

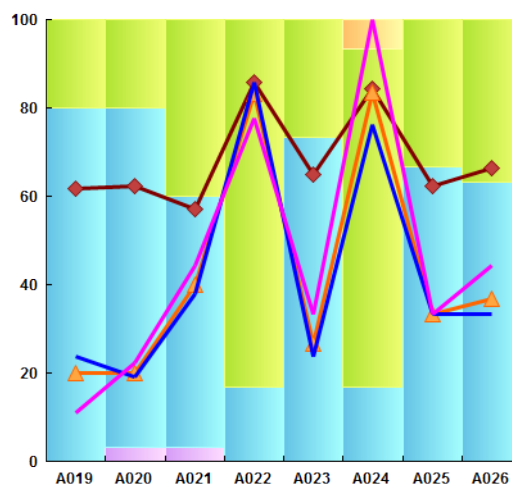

A019 = Langue française ; A020 = Langues étrangères ou régionales ; A021 = Langages mathématiques, scientifiques, informatiques ; A022=Langages des arts et du corps ;A023 = Les méthodes et outils pour apprendre ; A024 = La formation de la personne et du citoyen ; A025 = Les systèmes naturels et les systèmes techniques ;A026 = Les représentations du monde et de l'activité humaine ;

MOYENNE A L'ECRIT (/20) SELON LA SERIE ET LE GENRE

Série Générale

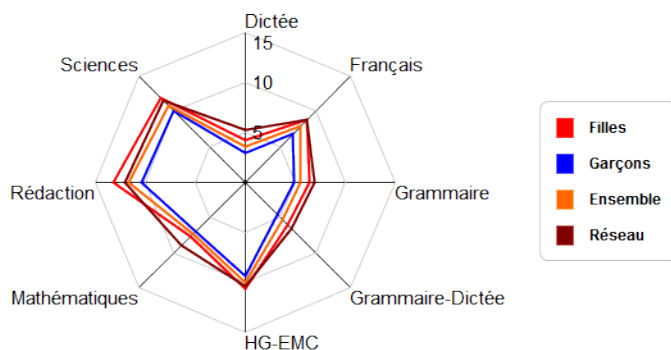

Série Professionnelle

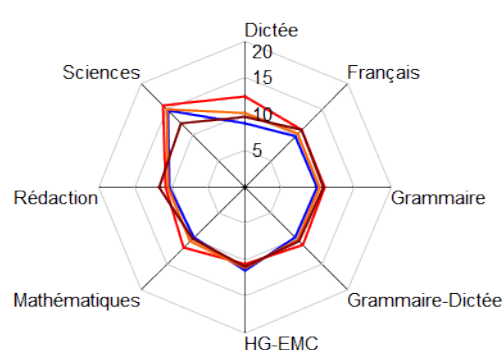

Grammaire : Grammaire, compréhension

9740012V LE RUISSEAU

RESULTAT AU BREVET A LA SESSION PAR SERIE ET PAR GENRE

Session	Type	Serie	Genre	Inscrits	Présents	Admis	Taux de réussite / Admis	Mention Très-Bien	Mention Bien	Mention Assez-Bien	Taux de mention / Admis
2018	Etablissement	Générale	Féminin	53	53	46	86,8%	17	7	13	80,4%
2018	Etablissement	Générale	Masculin	66	66	49	74,2%	10	13	16	79,6%
2018	Etablissement	Générale	Total F+G	119	119	95	79,8%	27	20	29	80,0%
2018	Réseau .HEP	Générale	Total F+G	5 111	5 022	4 159	82,8%	1 148	1 046	1 060	78,2%
2018	Etablissement	Professionnelle	Féminin	6	6	6	100,0%	0	2	3	83,3%
2018	Etablissement	Professionnelle	Masculin	16	16	12	75,0%	0	5	2	58,3%
2018	Etablissement	Professionnelle	Total F+G	22	22	18	81,8%	0	7	5	66,7%
2018	Réseau .HEP	Professionnelle	Total F+G	730	709	654	92,2%	104	195	218	79,1%
2018	Etablissement	Toutes SERIES	Total F+G	141	141	113	80,1%	27	27	34	77,9%

MAITRISE DU SOCLE DE COMPETENCE

Série générale

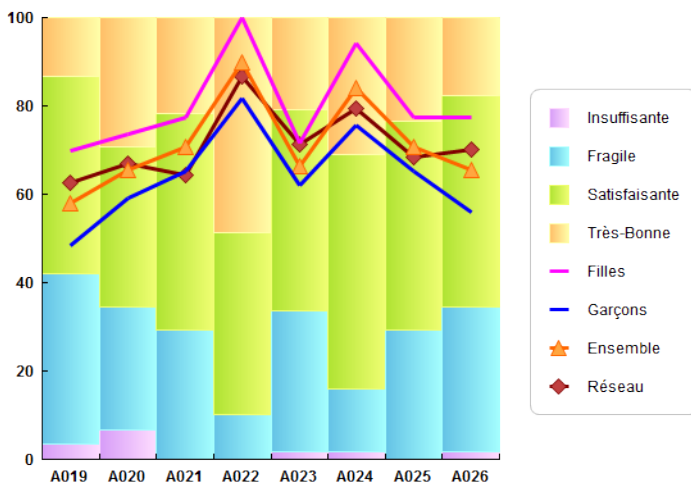

Série professionnelle

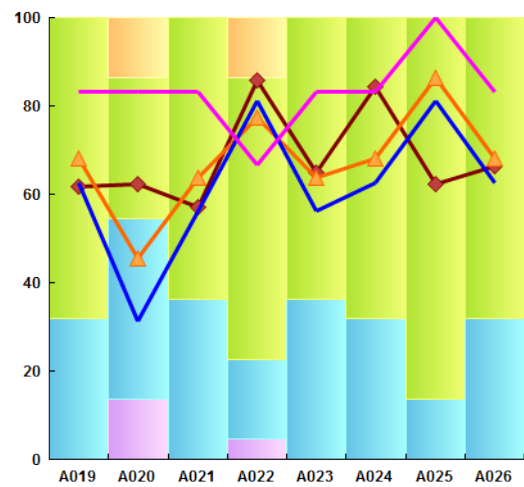

A019 = Langue française ; A020 = Langues étrangères ou régionales ; A021 = Langages mathématiques, scientifiques, informatiques ; A022=Langages des arts et du corps ;A023 = Les méthodes et outils pour apprendre ; A024 = La formation de la personne et du citoyen ; A025 = Les systèmes naturels et les systèmes techniques ;A026 = Les représentations du monde et de l'activité humaine ;

MOYENNE A L'ECRIT (/20) SELON LA SERIE ET LE GENRE

Série Générale

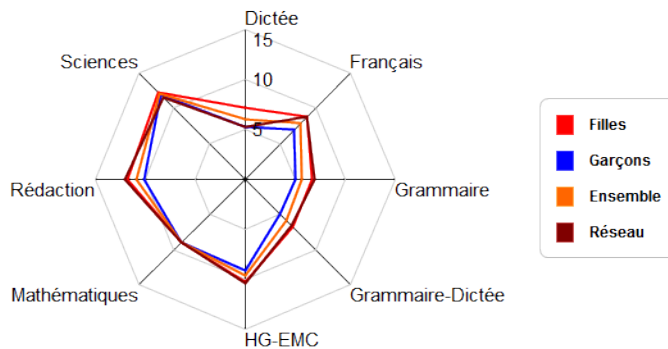

Série Professionnelle

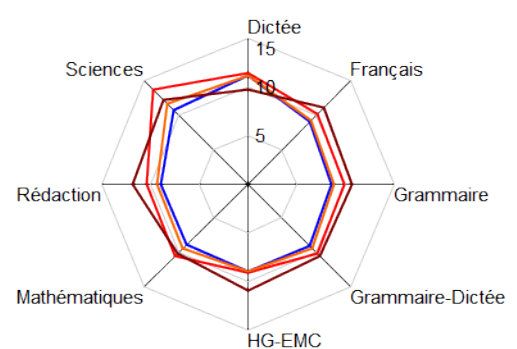

Grammaire : Grammaire, compréhension

9740036W TERRAIN FLEURY

RESULTAT AU BREVET A LA SESSION PAR SERIE ET PAR GENRE

Session	Type	Serie	Genre	Inscrits	Présents	Admis	Taux de réussite / Admis	Mention Très-Bien	Mention Bien	Mention Assez-Bien	Taux de mention / Admis
2018	Etablissement	Générale	Féminin	71	69	61	88,4%	21	16	13	82,0 %
2018	Etablissement	Générale	Masculin	79	77	56	72,7%	18	8	15	73,2 %
2018	Etablissement	Générale	Total F+G	150	146	117	80,1%	39	24	28	77,8 %
2018	Réseau .HEP	Générale	Total F+G	5 111	5 022	4 159	82,8%	1 148	1 046	1 060	78,2 %
2018	Etablissement	Professionnelle	Féminin	17	17	14	82,4%	2	3	6	78,6 %
2018	Etablissement	Professionnelle	Masculin	9	8	5	62,5%	1	2	1	80,0 %
2018	Etablissement	Professionnelle	Total F+G	26	25	19	76,0%	3	5	7	78,9 %
2018	Réseau .HEP	Professionnelle	Total F+G	730	709	654	92,2%	104	195	218	79,1 %
2018	Etablissement	Toutes SERIES	Total F+G	176	171	136	79,5%	42	29	35	77,9 %

MAITRISE DU SOCLE DE COMPETENCE

Série générale

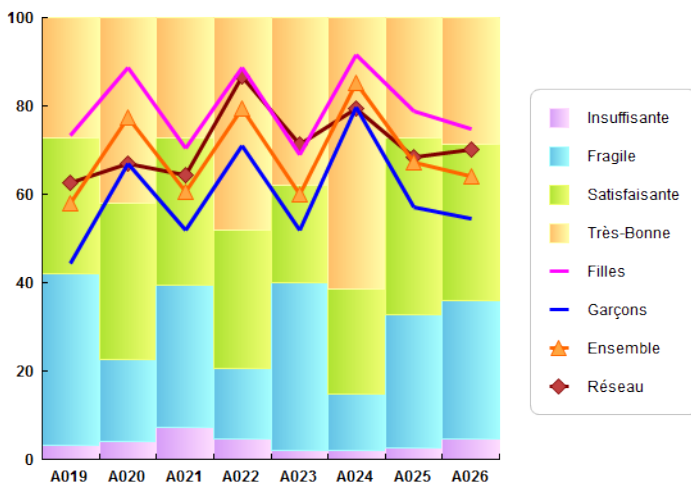

Série professionnelle

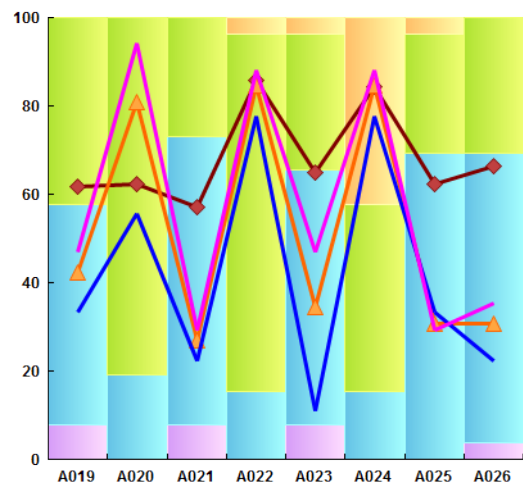

A019 = Langue française ; A020 = Langues étrangères ou régionales ; A021 = Langages mathématiques, scientifiques, informatiques ; A022=Langages des arts et du corps ;A023 = Les méthodes et outils pour apprendre ; A024 = La formation de la personne et du citoyen ; A025 = Les systèmes naturels et les systèmes techniques ;A026 = Les représentations du monde et de l'activité humaine ;

MOYENNE A L'ECRIT (/20) SELON LA SERIE ET LE GENRE

Série Générale

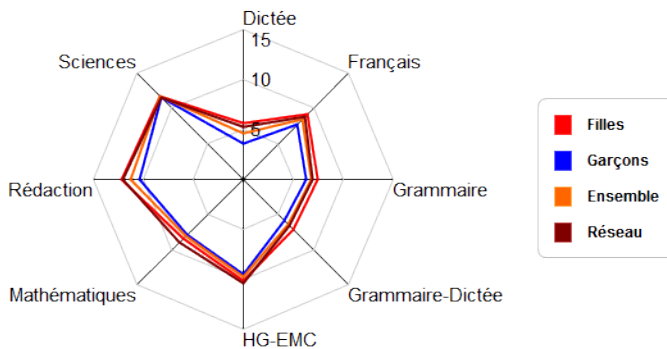

Série Professionnelle

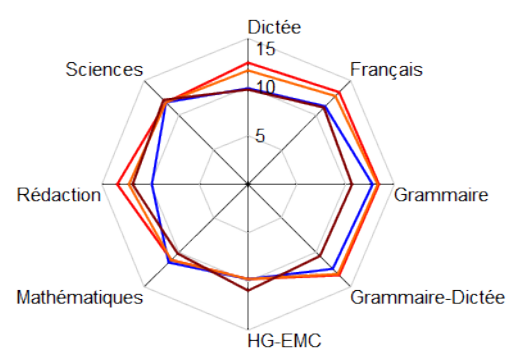

Grammaire : Grammaire, compréhension

RESULTAT AU BREVET A LA SESSION PAR SERIE ET PAR GENRE

Session	Type	Serie	Genre	Inscrits	Présents	Admis	Taux de réussite / Admis	Mention Très-Bien	Mention Bien	Mention Assez-Bien	Taux de mention / Admis
2018	Etablissement	Générale	Féminin	78	78	74	94,9%	40	13	15	91,9 %
2018	Etablissement	Générale	Masculin	78	76	67	88,2%	20	19	13	77,6 %
2018	Etablissement	Générale	Total F+G	156	154	141	91,6%	60	32	28	85,1 %
2018	Réseau .HEP	Générale	Total F+G	5 111	5 022	4 159	82,8%	1 148	1 046	1 060	78,2 %
2018	Etablissement	Professionnelle	Féminin	15	15	14	93,3%	2	3	6	78,6 %
2018	Etablissement	Professionnelle	Masculin	16	14	14	100,0%	2	4	7	92,9 %
2018	Etablissement	Professionnelle	Total F+G	31	29	28	96,6%	4	7	13	85,7 %
2018	Réseau .HEP	Professionnelle	Total F+G	730	709	654	92,2%	104	195	218	79,1 %
2018	Etablissement	Toutes SERIES	Total F+G	187	183	169	92,3%	64	39	41	85,2 %

MAITRISE DU SOCLE DE COMPETENCE

Série générale

Série professionnelle

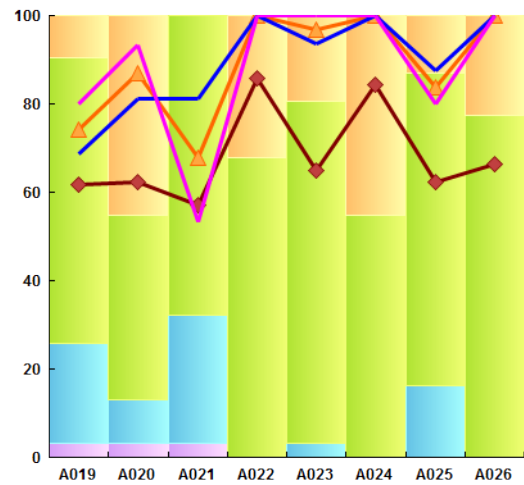
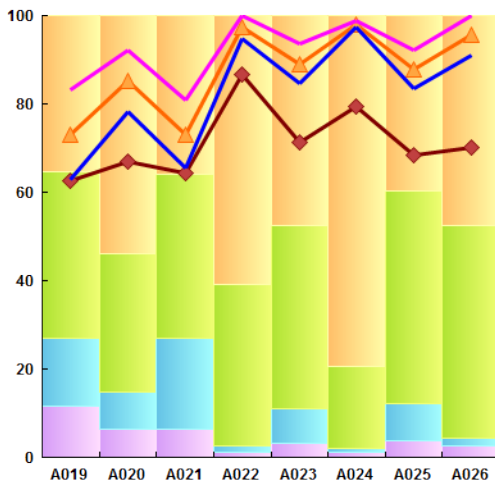

A019 = Langue française ; A020 = Langues étrangères ou régionales ; A021 = Langages mathématiques, scientifiques, informatiques ; A022=Langages des arts et du corps ;A023 = Les méthodes et outils pour apprendre ; A024 = La formation de la personne et du citoyen ; A025 = Les systèmes naturels et les systèmes techniques ;A026 = Les représentations du monde et de l'activité humaine ;

MOYENNE A L'ECRIT (/20) SELON LA SERIE ET LE GENRE

Série Générale

Série Professionnelle

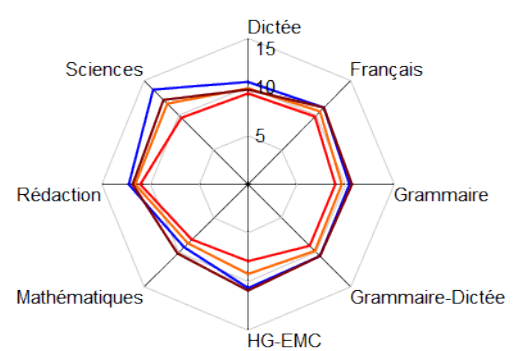
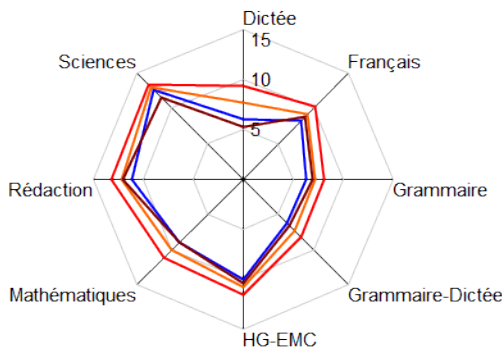

Grammaire : Grammaire, compréhension

9740046G BRAS PANON

RESULTAT AU BREVET A LA SESSION PAR SERIE ET PAR GENRE

Session	Type	Serie	Genre	Inscrits	Présents	Admis	Taux de réussite / Admis	Mention Très-Bien	Mention Bien	Mention Assez-Bien	Taux de mention / Admis
2018	Etablissement	Générale	Féminin	90	86	81	94,2%	26	18	24	84,0 %
2018	Etablissement	Générale	Masculin	82	80	65	81,3%	22	9	15	70,8 %
2018	Etablissement	Générale	Total F+G	172	166	146	88,0%	48	27	39	78,1 %
2018	Réseau .HEP	Générale	Total F+G	5 111	5 022	4 159	82,8%	1 148	1 046	1 060	78,2 %
2018	Etablissement	Professionnelle	Féminin	11	11	11	100,0%	6	3	2	100,0 %
2018	Etablissement	Professionnelle	Masculin	9	7	7	100,0%	0	4	3	100,0 %
2018	Etablissement	Professionnelle	Total F+G	20	18	18	100,0%	6	7	5	100,0 %
2018	Réseau .HEP	Professionnelle	Total F+G	730	709	654	92,2%	104	195	218	79,1 %
2018	Etablissement	Toutes SERIES	Total F+G	192	184	164	89,1%	54	34	44	80,5 %

MAITRISE DU SOCLE DE COMPETENCE

Série générale

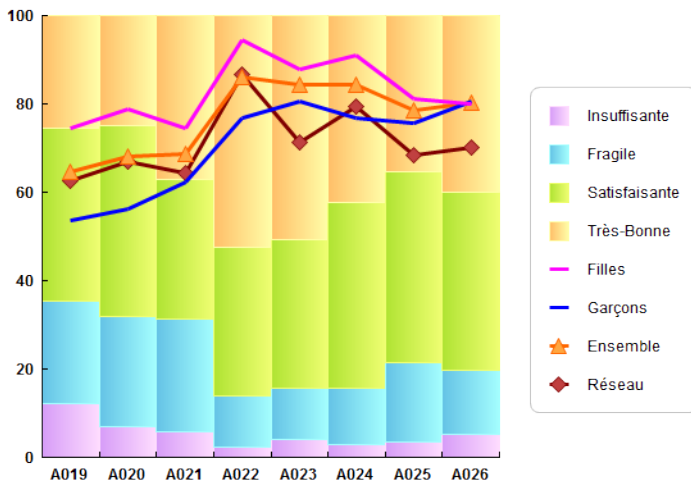

Série professionnelle

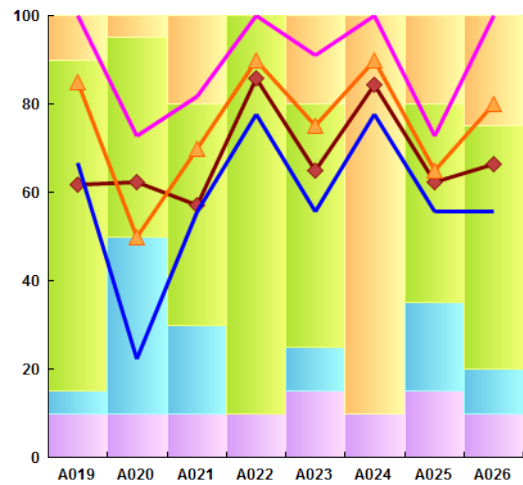

A019 = Langue française ; A020 = Langues étrangères ou régionales ; A021 = Langages mathématiques, scientifiques, informatiques ; A022=Langages des arts et du corps ;A023 = Les méthodes et outils pour apprendre ; A024 = La formation de la personne et du citoyen ; A025 = Les systèmes naturels et les systèmes techniques ;A026 = Les représentations du monde et de l'activité humaine ;

MOYENNE A L'ECRIT (/20) SELON LA SERIE ET LE GENRE

Série Générale

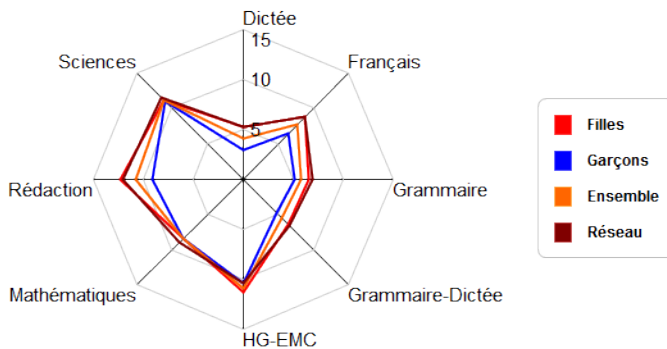

Série Professionnelle

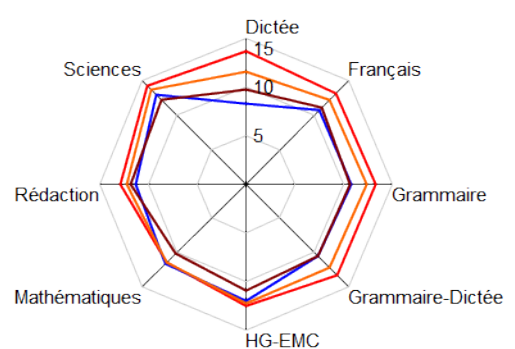

Grammaire : Grammaire, compréhension

9740070H 14 EME KM

RESULTAT AU BREVET A LA SESSION PAR SERIE ET PAR GENRE

Session	Type	Serie	Genre	Inscrits	Présents	Admis	Taux de réussite / Admis	Mention Très-Bien	Mention Bien	Mention Assez-Bien	Taux de mention / Admis
2018	Etablissement	Générale	Féminin	85	84	75	89,3%	20	21	25	88,0 %
2018	Etablissement	Générale	Masculin	68	67	58	86,6%	16	16	14	79,3 %
2018	Etablissement	Générale	Total F+G	153	151	133	88,1%	36	37	39	84,2 %
2018	Réseau .HEP	Générale	Total F+G	5 111	5 022	4 159	82,8%	1 148	1 046	1 060	78,2 %
2018	Etablissement	Professionnelle	Féminin	9	9	8	88,9%	5	2	1	100,0 %
2018	Etablissement	Professionnelle	Masculin	13	13	12	92,3%	1	5	4	83,3 %
2018	Etablissement	Professionnelle	Total F+G	22	22	20	90,9%	6	7	5	90,0 %
2018	Réseau .HEP	Professionnelle	Total F+G	730	709	654	92,2%	104	195	218	79,1 %
2018	Etablissement	Toutes SERIES	Total F+G	175	173	153	88,4%	42	44	44	85,0 %

MAITRISE DU SOCLE DE COMPETENCE

Série générale

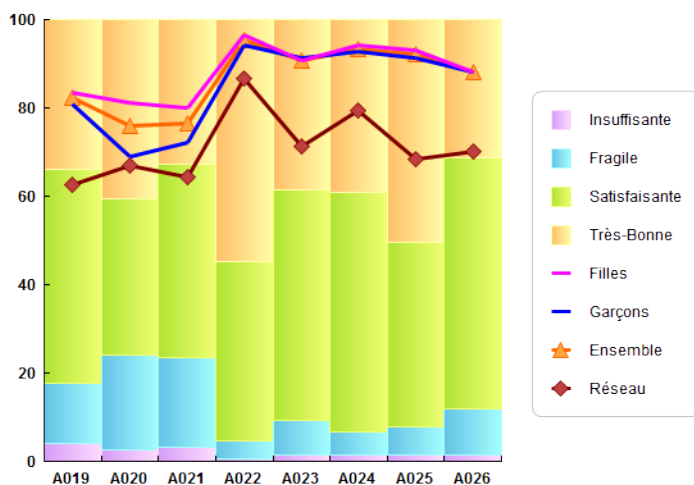

Série professionnelle

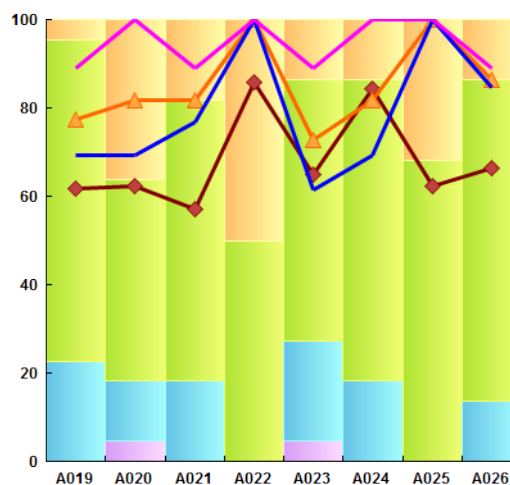

A019 = Langue française ; A020 = Langues étrangères ou régionales ; A021 = Langages mathématiques, scientifiques, informatiques ;
A022=Langages des arts et du corps ;A023 = Les méthodes et outils pour apprendre ; A024 = La formation de la personne et du citoyen ;
A025 = Les systèmes naturels et les systèmes techniques ;A026 = Les représentations du monde et de l'activité humaine ;

MOYENNE A L'ECRIT (/20) SELON LA SERIE ET LE GENRE

Série Générale

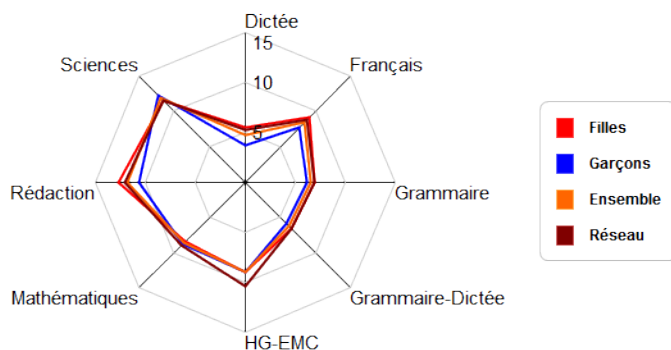

Série Professionnelle

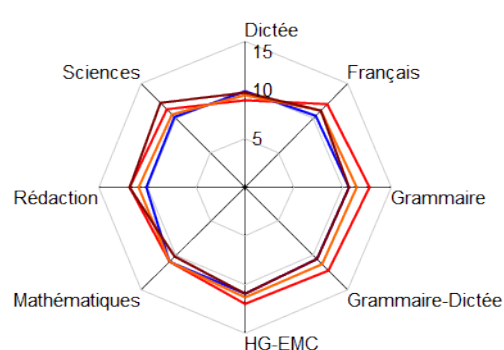

Grammaire : Grammaire, compréhension

9740081V JULIETTE DODU

RESULTAT AU BREVET A LA SESSION PAR SERIE ET PAR GENRE

Session	Type	Serie	Genre	Inscrits	Présents	Admis	Taux de réussite / Admis	Mention Très-Bien	Mention Bien	Mention Assez-Bien	Taux de mention / Admis
2018	Etablissement	Générale	Féminin	130	128	122	95,3%	63	32	19	93,4 %
2018	Etablissement	Générale	Masculin	124	121	93	76,9%	35	19	22	81,7 %
2018	Etablissement	Générale	Total F+G	254	249	215	86,3%	98	51	41	88,4 %
2018	Réseau .HEP	Générale	Total F+G	5 111	5 022	4 159	82,8%	1 148	1 046	1 060	78,2 %
2018	Etablissement	Professionnelle	Féminin	12	12	12	100,0%	7	2	3	100,0 %
2018	Etablissement	Professionnelle	Masculin	12	12	12	100,0%	5	3	4	100,0 %
2018	Etablissement	Professionnelle	Total F+G	24	24	24	100,0%	12	5	7	100,0 %
2018	Réseau .HEP	Professionnelle	Total F+G	730	709	654	92,2%	104	195	218	79,1 %
2018	Etablissement	Toutes SERIES	Total F+G	278	273	239	87,5%	110	56	48	89,5 %

MAITRISE DU SOCLE DE COMPETENCE

Série générale

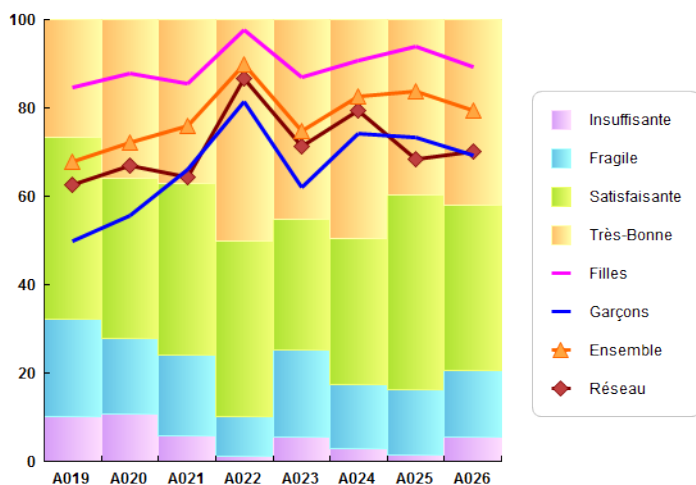

Série professionnelle

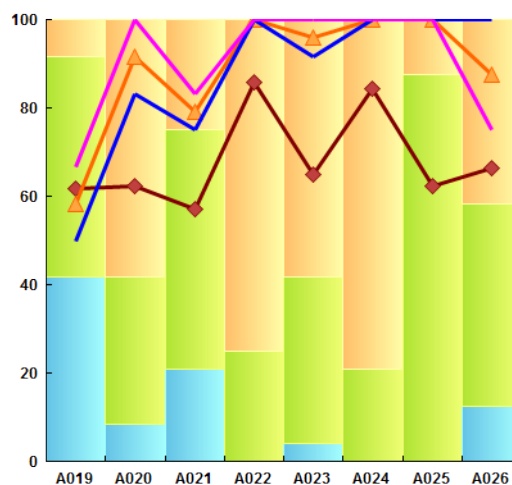

A019 = Langue française ; A020 = Langues étrangères ou régionales ; A021 = Langages mathématiques, scientifiques, informatiques ; A022=Langages des arts et du corps ;A023 = Les méthodes et outils pour apprendre ; A024 = La formation de la personne et du citoyen ; A025 = Les systèmes naturels et les systèmes techniques ;A026 = Les représentations du monde et de l'activité humaine ;

MOYENNE A L'ECRIT (/20) SELON LA SERIE ET LE GENRE

Série Générale

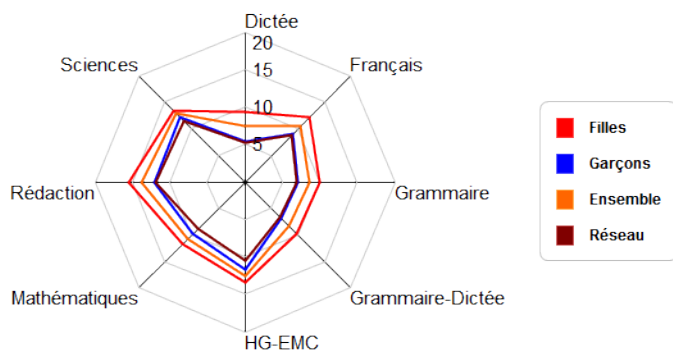

Série Professionnelle

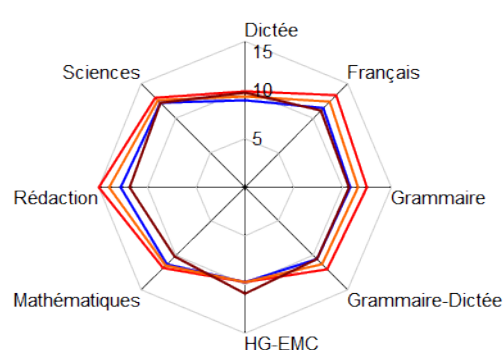

Grammaire : Grammaire, compréhension

9740084Y RAYMOND VERGES

RESULTAT AU BREVET A LA SESSION PAR SERIE ET PAR GENRE

Session	Type	Serie	Genre	Inscrits	Présents	Admis	Taux de réussite / Admis	Mention Très-Bien	Mention Bien	Mention Assez-Bien	Taux de mention / Admis
2018	Etablissement	Générale	Féminin	91	91	84	92,3%	32	18	21	84,5 %
2018	Etablissement	Générale	Masculin	75	75	60	80,0%	15	14	20	81,7 %
2018	Etablissement	Générale	Total F+G	166	166	144	86,7%	47	32	41	83,3 %
2018	Réseau .HEP	Générale	Total F+G	5 111	5 022	4 159	82,8%	1 148	1 046	1 060	78,2 %
2018	Etablissement	Professionnelle	Féminin	7	7	7	100,0%	0	2	5	100,0 %
2018	Etablissement	Professionnelle	Masculin	16	16	16	100,0%	2	8	2	75,0 %
2018	Etablissement	Professionnelle	Total F+G	23	23	23	100,0%	2	10	7	82,6 %
2018	Réseau .HEP	Professionnelle	Total F+G	730	709	654	92,2%	104	195	218	79,1 %
2018	Etablissement	Toutes SERIES	Total F+G	189	189	167	88,4%	49	42	48	83,2 %

MAITRISE DU SOCLE DE COMPETENCE

Série générale

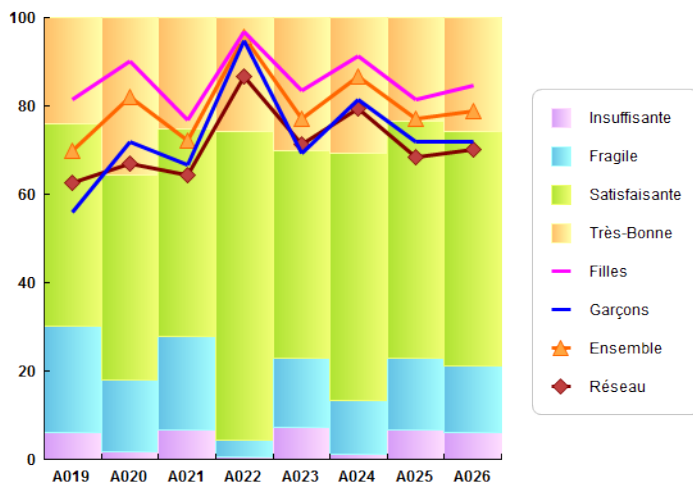

Série professionnelle

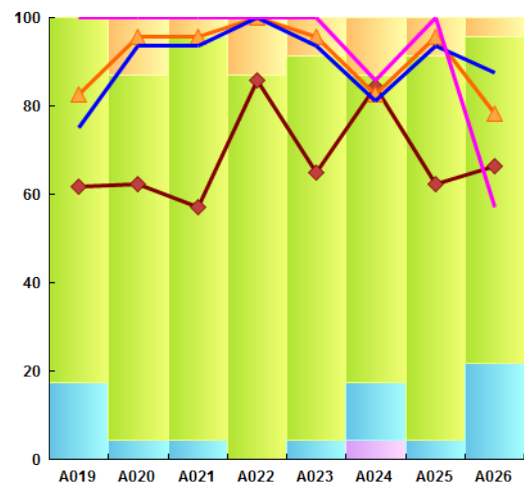

A019 = Langue française ; A020 = Langues étrangères ou régionales ; A021 = Langages mathématiques, scientifiques, informatiques ; A022=Langages des arts et du corps ;A023 = Les méthodes et outils pour apprendre ; A024 = La formation de la personne et du citoyen ; A025 = Les systèmes naturels et les systèmes techniques ;A026 = Les représentations du monde et de l'activité humaine ;

MOYENNE A L'ECRIT (/20) SELON LA SERIE ET LE GENRE

Série Générale

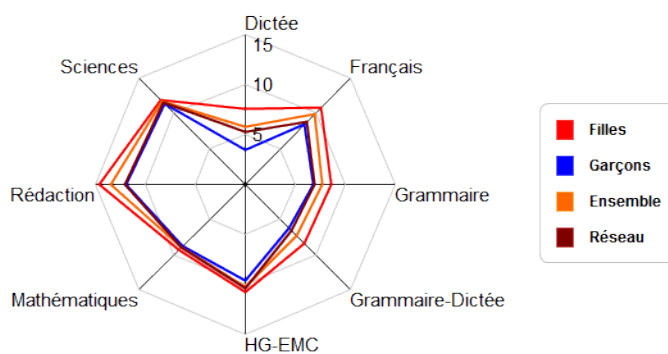

Série Professionnelle

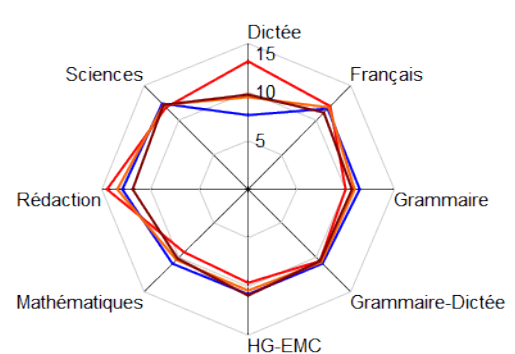

Grammaire : Grammaire, compréhension

9740093H JULES SOLESSE

RESULTAT AU BREVET A LA SESSION PAR SERIE ET PAR GENRE

Session	Type	Serie	Genre	Inscrits	Présents	Admis	Taux de réussite / Admis	Mention Très-Bien	Mention Bien	Mention Assez-Bien	Taux de mention / Admis
2018	Etablissement	Générale	Féminin	101	100	81	81,0%	24	21	18	77,8 %
2018	Etablissement	Générale	Masculin	73	72	52	72,2%	19	11	10	76,9 %
2018	Etablissement	Générale	Total F+G	174	172	133	77,3%	43	32	28	77,4 %
2018	Réseau .HEP	Générale	Total F+G	5 111	5 022	4 159	82,8%	1 148	1 046	1 060	78,2 %
2018	Etablissement	Professionnelle	Féminin	10	10	10	100,0%	6	4	0	100,0 %
2018	Etablissement	Professionnelle	Masculin	13	13	13	100,0%	1	4	4	69,2 %
2018	Etablissement	Professionnelle	Total F+G	23	23	23	100,0%	7	8	4	82,6 %
2018	Réseau .HEP	Professionnelle	Total F+G	730	709	654	92,2%	104	195	218	79,1 %
2018	Etablissement	Toutes SERIES	Total F+G	197	195	156	80,0%	50	40	32	78,2 %

MAITRISE DU SOCLE DE COMPETENCE

Série générale

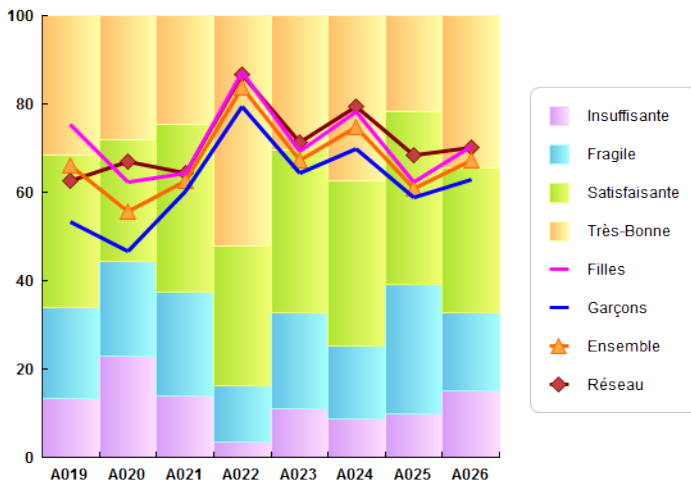

Série professionnelle

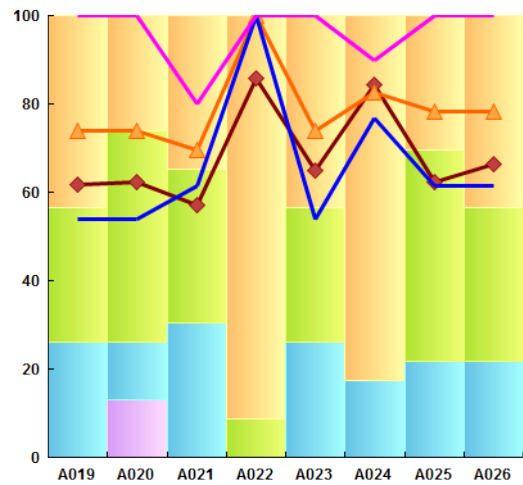

A019 = Langue française ; A020 = Langues étrangères ou régionales ; A021 = Langages mathématiques, scientifiques, informatiques ; A022=Langages des arts et du corps ;A023 = Les méthodes et outils pour apprendre ; A024 = La formation de la personne et du citoyen ; A025 = Les systèmes naturels et les systèmes techniques ;A026 = Les représentations du monde et de l'activité humaine ;

MOYENNE A L'ECRIT (/20) SELON LA SERIE ET LE GENRE

Série Générale

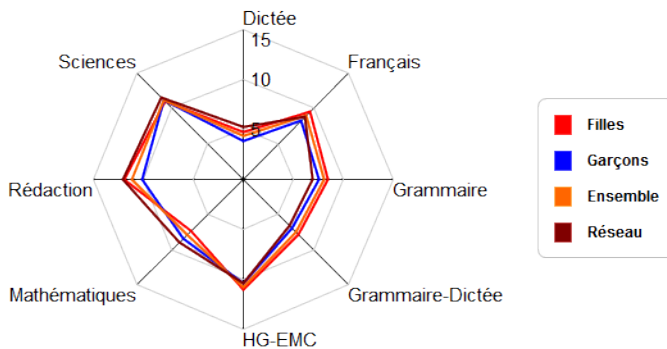

Série Professionnelle

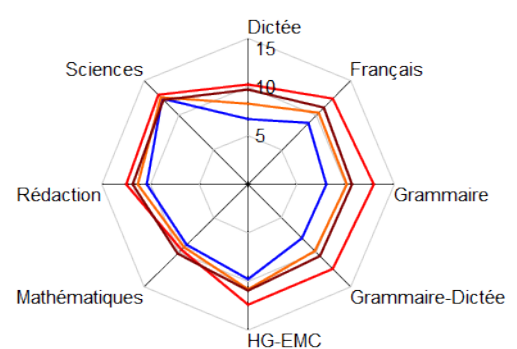

Grammaire : Grammaire, compréhension

9740468R BORY DE ST VINCENT

RESULTAT AU BREVET A LA SESSION PAR SERIE ET PAR GENRE

Session	Type	Serie	Genre	Inscrits	Présents	Admis	Taux de réussite /Admis	Mention Très-Bien	Mention Bien	Mention Assez-Bien	Taux de mention / Admis
2018	Etablissement	Générale	Féminin	22	22	20	90,9%	6	5	4	75,0 %
2018	Etablissement	Générale	Masculin	29	29	26	89,7%	7	6	7	76,9 %
2018	Etablissement	Générale	Total F+G	51	51	46	90,2%	13	11	11	76,1 %
2018	Réseau .HEP	Générale	Total F+G	5 111	5 022	4 159	82,8%	1 148	1 046	1 060	78,2 %
2018	Etablissement	Professionnelle	Féminin	9	7	6	85,7%	1	1	3	83,3 %
2018	Etablissement	Professionnelle	Masculin	11	8	6	75,0%	0	1	2	50,0 %
2018	Etablissement	Professionnelle	Total F+G	20	15	12	80,0%	1	2	5	66,7 %
2018	Réseau .HEP	Professionnelle	Total F+G	730	709	654	92,2%	104	195	218	79,1 %
2018	Etablissement	Toutes SERIES	Total F+G	71	66	58	87,9%	14	13	16	74,1 %

MAITRISE DU SOCLE DE COMPETENCE

Série générale

Série professionnelle

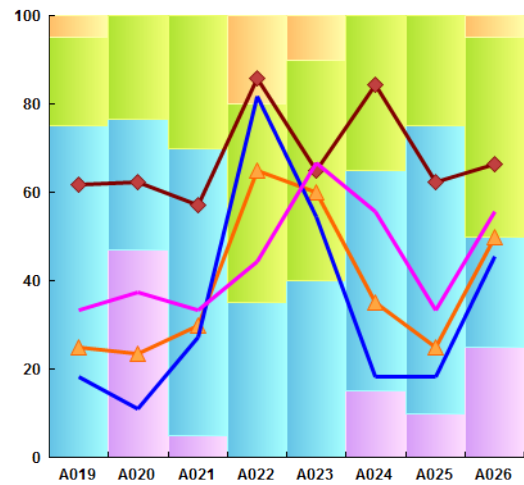
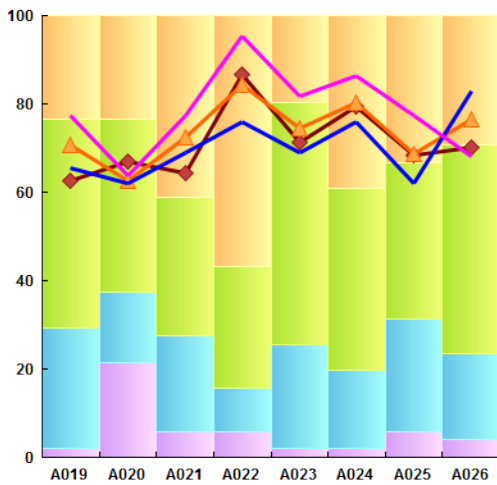

A019 = Langue française ; A020 = Langues étrangères ou régionales ; A021 = Langages mathématiques, scientifiques, informatiques ; A022=Langages des arts et du corps ;A023 = Les méthodes et outils pour apprendre ; A024 = La formation de la personne et du citoyen ; A025 = Les systèmes naturels et les systèmes techniques ;A026 = Les représentations du monde et de l'activité humaine ;

MOYENNE A L'ECRIT (/20) SELON LA SERIE ET LE GENRE

Série Générale

Série Professionnelle

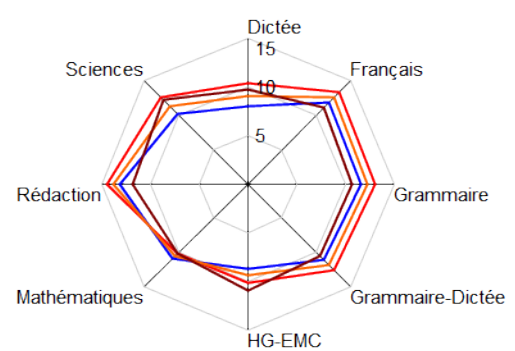
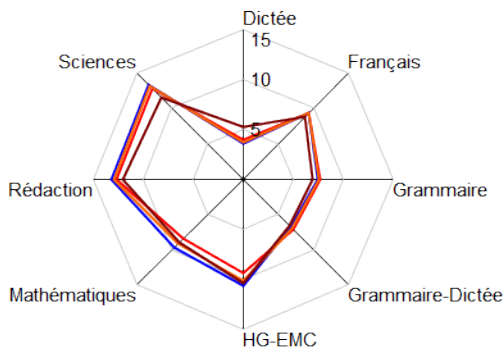

Grammaire : Grammaire, compréhension

9740546A MARCEL GOULETTE

RESULTAT AU BREVET A LA SESSION PAR SERIE ET PAR GENRE

Session	Type	Serie	Genre	Inscrits	Présents	Admis	Taux de réussite / Admis	Mention Très-Bien	Mention Bien	Mention Assez-Bien	Taux de mention / Admis
2018	Etablissement	Générale	Féminin	124	122	107	87.7%	24	36	19	73,8 %
2018	Etablissement	Générale	Masculin	104	104	83	79.8%	10	26	30	79,5 %
2018	Etablissement	Générale	Total F+G	228	226	190	84,1%	34	62	49	76,3 %
2018	Réseau .HEP	Générale	Total F+G	5 111	5 022	4 159	82,8%	1 148	1 046	1 060	78,2 %
2018	Etablissement	Professionnelle	Féminin	13	13	13	100,0%	2	5	4	84,6 %
2018	Etablissement	Professionnelle	Masculin	11	11	11	100,0%	1	2	5	72,7 %
2018	Etablissement	Professionnelle	Total F+G	24	24	24	100,0%	3	7	9	79,2 %
2018	Réseau .HEP	Professionnelle	Total F+G	730	709	654	92,2%	104	195	218	79,1 %
2018	Etablissement	Toutes SERIES	Total F+G	252	250	214	85,6%	37	69	58	76,6 %

MAITRISE DU SOCLE DE COMPETENCE

Série générale

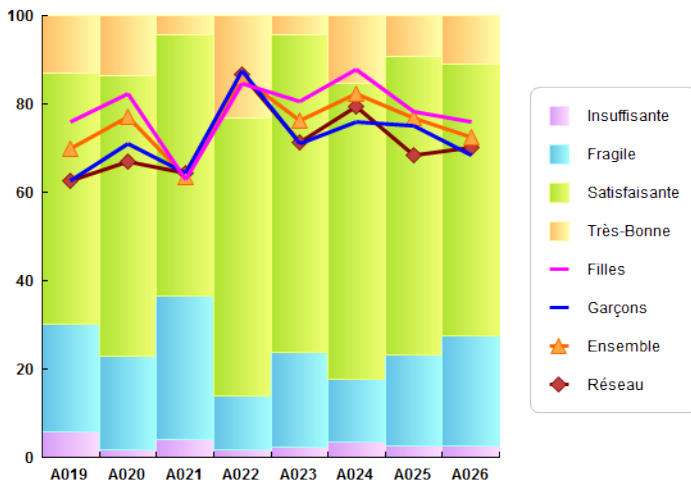

Série professionnelle

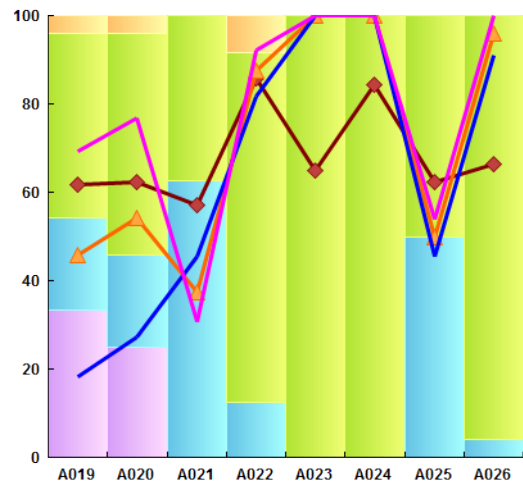

A019 = Langue française ; A020 = Langues étrangères ou régionales ; A021 = Langages mathématiques, scientifiques, informatiques ; A022=Langages des arts et du corps ;A023 = Les méthodes et outils pour apprendre ; A024 = La formation de la personne et du citoyen ; A025 = Les systèmes naturels et les systèmes techniques ;A026 = Les représentations du monde et de l'activité humaine ;

MOYENNE A L'ECRIT (/20) SELON LA SERIE ET LE GENRE

Série Générale

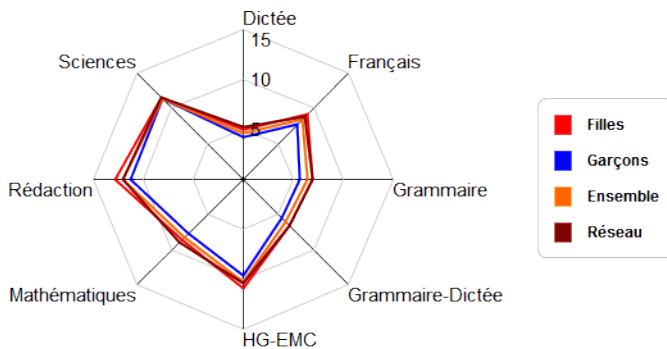

Série Professionnelle

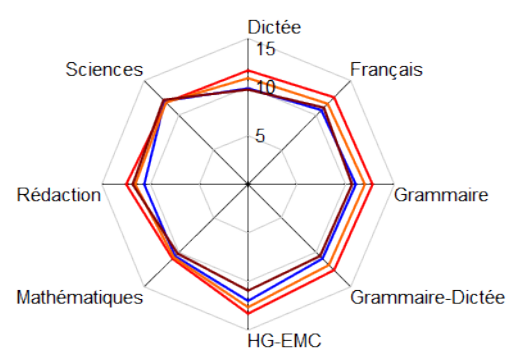

Grammaire : Grammaire, compréhension

9740578K ACHILLE GRONDIN

RESULTAT AU BREVET A LA SESSION PAR SERIE ET PAR GENRE

Session	Type	Serie	Genre	Inscrits	Présents	Admis	Taux de réussite / Admis	Mention Très-Bien	Mention Bien	Mention Assez-Bien	Taux de mention / Admis
2018	Etablissement	Générale	Féminin	92	89	71	79,8%	17	19	16	73,2 %
2018	Etablissement	Générale	Masculin	93	90	60	66,7%	19	8	16	71,7 %
2018	Etablissement	Générale	Total F+G	185	179	131	73,2%	36	27	32	72,5 %
2018	Réseau .HEP	Générale	Total F+G	5 111	5 022	4 159	82,8%	1 148	1 046	1 060	78,2 %
2018	Etablissement	Professionnelle	Féminin	10	10	9	90,0%	1	1	4	66,7 %
2018	Etablissement	Professionnelle	Masculin	15	15	8	53,3%	2	1	2	62,5 %
2018	Etablissement	Professionnelle	Total F+G	25	25	17	68,0%	3	2	6	64,7 %
2018	Réseau .HEP	Professionnelle	Total F+G	730	709	654	92,2%	104	195	218	79,1 %
2018	Etablissement	Toutes SERIES	Total F+G	210	204	148	72,5%	39	29	38	71,6 %

MAITRISE DU SOCLE DE COMPETENCE

Série générale

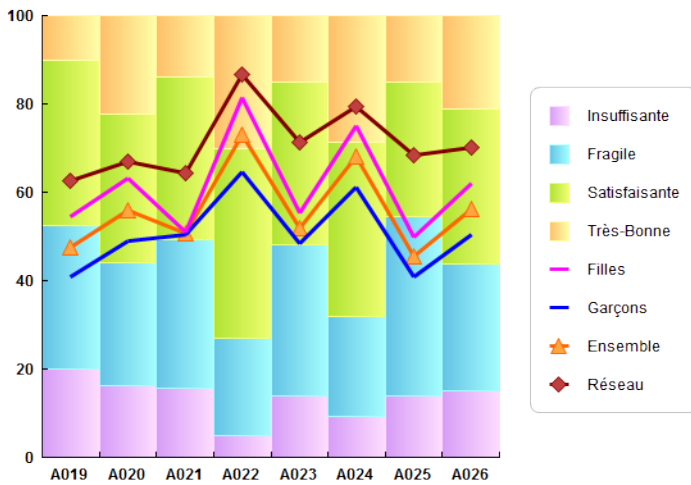

Série professionnelle

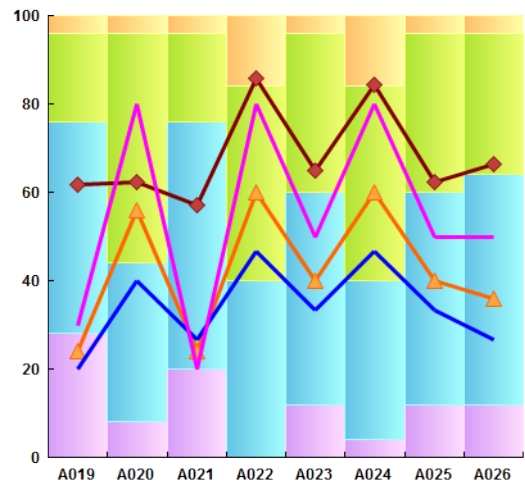

A019 = Langue française ; A020 = Langues étrangères ou régionales ; A021 = Langages mathématiques, scientifiques, informatiques ; A022=Langages des arts et du corps ;A023 = Les méthodes et outils pour apprendre ; A024 = La formation de la personne et du citoyen ; A025 = Les systèmes naturels et les systèmes techniques ;A026 = Les représentations du monde et de l'activité humaine ;

MOYENNE A L'ECRIT (/20) SELON LA SERIE ET LE GENRE

Série Générale

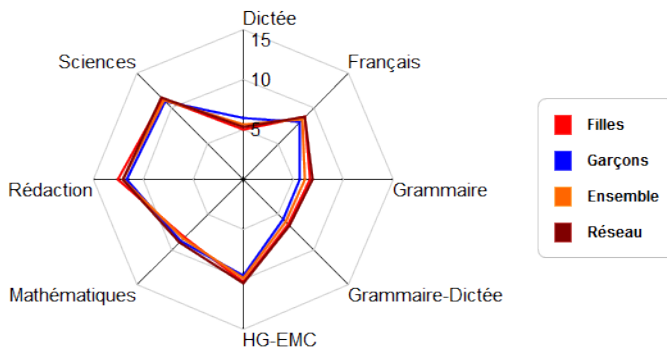

Série Professionnelle

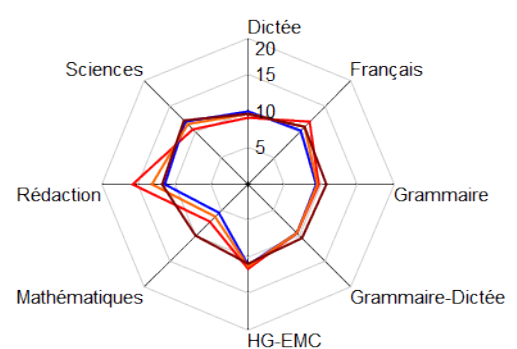

Grammaire : Grammaire, compréhension

RESULTAT AU BREVET A LA SESSION PAR SERIE ET PAR GENRE

Session	Type	Serie	Genre	Inscrits	Présents	Admis	Taux de réussite / Admis	Mention Très-Bien	Mention Bien	Mention Assez-Bien	Taux de mention / Admis
2018	Etablissement	Générale	Féminin	77	76	68	89,5%	18	21	18	83,8%
2018	Etablissement	Générale	Masculin	119	116	80	69,0%	15	23	18	70,0%
2018	Etablissement	Générale	Total F+G	196	192	148	77,1%	33	44	36	76,4%
2018	Réseau .HEP	Générale	Total F+G	5 111	5 022	4 159	82,8%	1 148	1 046	1 060	78,2%
2018	Etablissement	Professionnelle	Féminin	14	14	13	92,9%	2	3	4	69,2%
2018	Etablissement	Professionnelle	Masculin	10	10	9	90,0%	2	3	3	88,9%
2018	Etablissement	Professionnelle	Total F+G	24	24	22	91,7%	4	6	7	77,3%
2018	Réseau .HEP	Professionnelle	Total F+G	730	709	654	92,2%	104	195	218	79,1%
2018	Etablissement	Toutes SERIES	Total F+G	220	216	170	78,7%	37	50	43	76,5%

MAITRISE DU SOCLE DE COMPETENCE

Série générale

Série professionnelle

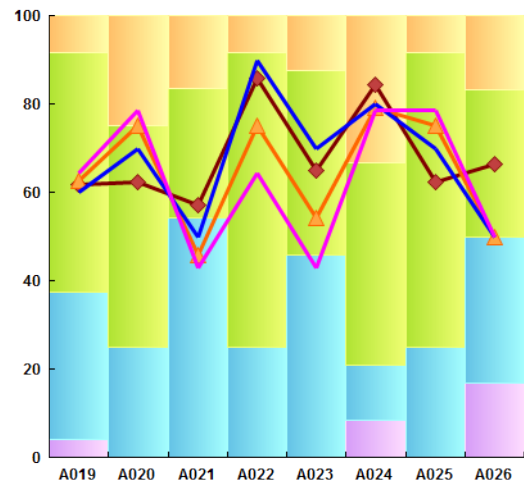
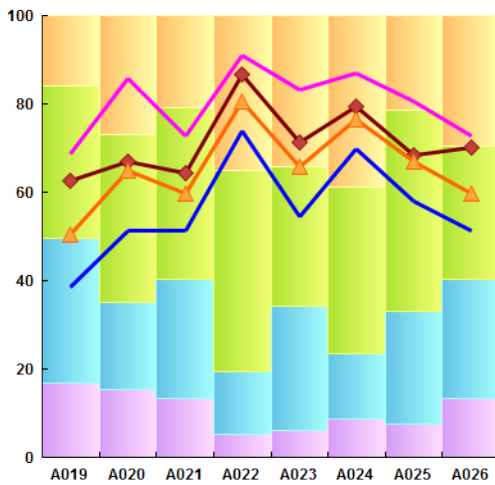

A019 = Langue française ; A020 = Langues étrangères ou régionales ; A021 = Langages mathématiques, scientifiques, informatiques ; A022=Langages des arts et du corps ;A023 = Les méthodes et outils pour apprendre ; A024 = La formation de la personne et du citoyen ; A025 = Les systèmes naturels et les systèmes techniques ;A026 = Les représentations du monde et de l'activité humaine ;

MOYENNE A L'ECRIT (/20) SELON LA SERIE ET LE GENRE

Série Générale

Série Professionnelle

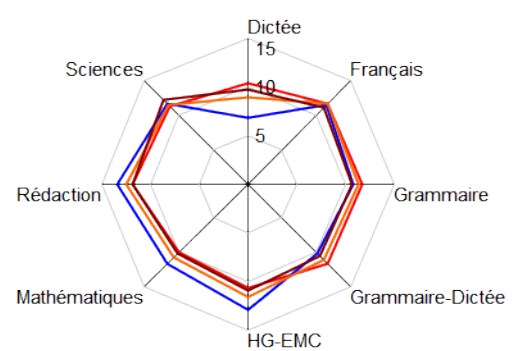
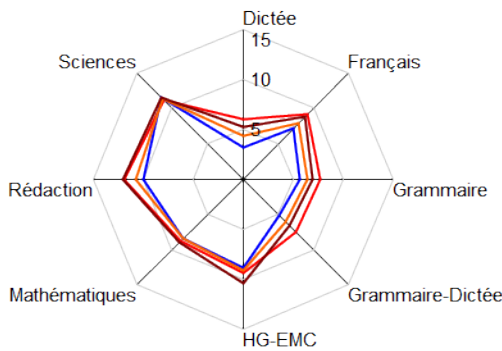

Grammaire : Grammaire, compréhension

RESULTAT AU BREVET A LA SESSION PAR SERIE ET PAR GENRE

Session	Type	Serie	Genre	Inscrits	Présents	Admis	Taux de réussite / Admis	Mention Très-Bien	Mention Bien	Mention Assez-Bien	Taux de mention / Admis
2018	Etablissement	Générale	Féminin	71	70	57	81,4%	13	11	13	64,9 %
2018	Etablissement	Générale	Masculin	81	77	63	81,8%	9	14	21	69,8 %
2018	Etablissement	Générale	Total F+G	152	147	120	81,6%	22	25	34	67,5 %
2018	Réseau .HEP	Générale	Total F+G	5 111	5 022	4 159	82,8%	1 148	1 046	1 060	78,2 %
2018	Etablissement	Professionnelle	Féminin	7	7	6	85,7%	1	2	2	83,3 %
2018	Etablissement	Professionnelle	Masculin	14	14	11	78,6%	1	1	6	72,7 %
2018	Etablissement	Professionnelle	Total F+G	21	21	17	81,0%	2	3	8	76,5 %
2018	Réseau .HEP	Professionnelle	Total F+G	730	709	654	92,2%	104	195	218	79,1 %
2018	Etablissement	Toutes SERIES	Total F+G	173	168	137	81,5%	24	28	42	68,6 %

MAITRISE DU SOCLE DE COMPETENCE

Série générale

Série professionnelle

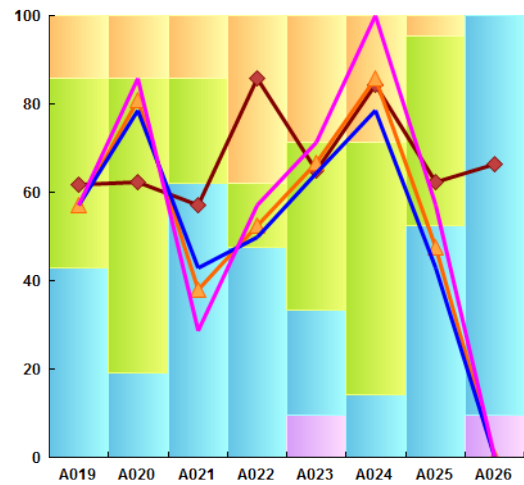
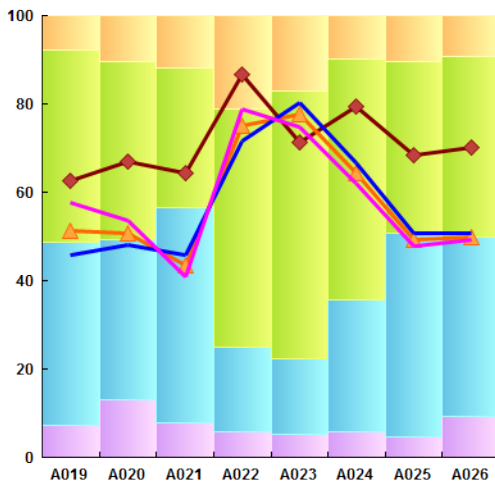

A019 = Langue française ; A020 = Langues étrangères ou régionales ; A021 = Langages mathématiques, scientifiques, informatiques ; A022=Langages des arts et du corps ;A023 = Les méthodes et outils pour apprendre ; A024 = La formation de la personne et du citoyen ; A025 = Les systèmes naturels et les systèmes techniques ;A026 = Les représentations du monde et de l'activité humaine ;

MOYENNE A L'ECRIT (/20) SELON LA SERIE ET LE GENRE

Série Générale

Série Professionnelle

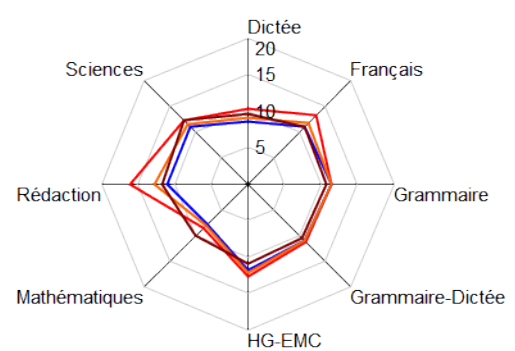
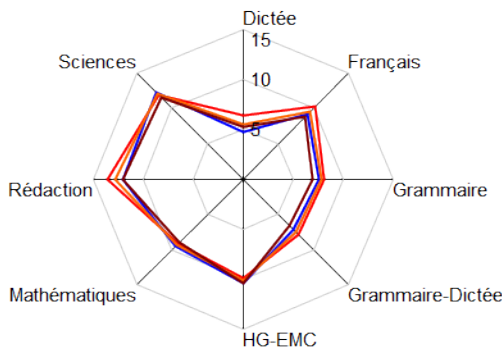

Grammaire : Grammaire, compréhension

9740735F JEAN D'ESME

RESULTAT AU BREVET A LA SESSION PAR SERIE ET PAR GENRE

Session	Type	Serie	Genre	Inscrits	Présents	Admis	Taux de réussite / Admis	Mention Très-Bien	Mention Bien	Mention Assez-Bien	Taux de mention / Admis
2018	Etablissement	Générale	Féminin	43	41	39	95,1%	18	5	11	87,2 %
2018	Etablissement	Générale	Masculin	41	41	33	80,5%	12	5	4	63,6 %
2018	Etablissement	Générale	Total F+G	84	82	72	87,8%	30	10	15	76,4 %
2018	Réseau .HEP	Générale	Total F+G	5 111	5 022	4 159	82,8%	1 148	1 046	1 060	78,2 %
2018	Etablissement	Professionnelle	Féminin	22	22	18	81,8%	1	4	9	77,8 %
2018	Etablissement	Professionnelle	Masculin	13	13	10	76,9%	0	4	2	60,0 %
2018	Etablissement	Professionnelle	Total F+G	35	35	28	80,0%	1	8	11	71,4 %
2018	Réseau .HEP	Professionnelle	Total F+G	730	709	654	92,2%	104	195	218	79,1 %
2018	Etablissement	Toutes SERIES	Total F+G	119	117	100	85,5%	31	18	26	75,0 %

MAITRISE DU SOCLE DE COMPETENCE

Série générale

Série professionnelle

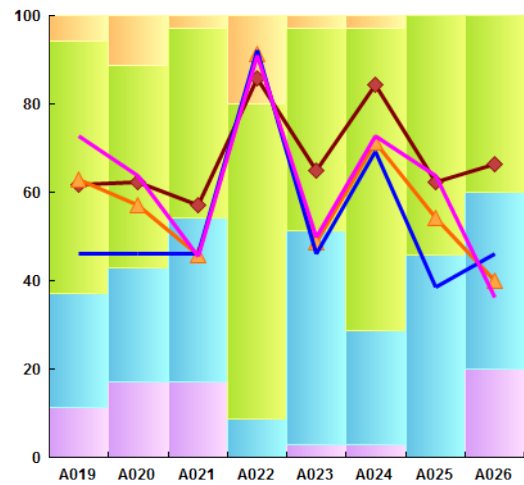
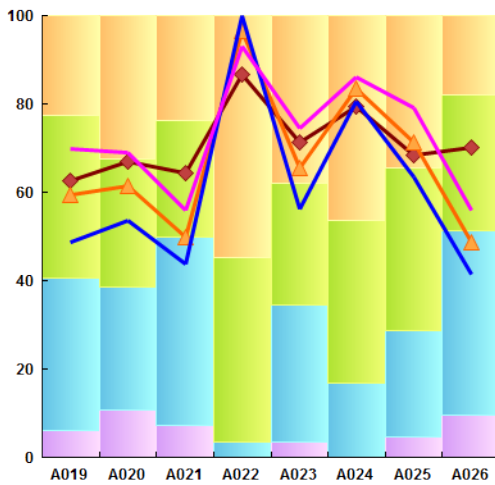

A019 = Langue française ; A020 = Langues étrangères ou régionales ; A021 = Langages mathématiques, scientifiques, informatiques ; A022=Langages des arts et du corps ;A023 = Les méthodes et outils pour apprendre ; A024 = La formation de la personne et du citoyen ; A025 = Les systèmes naturels et les systèmes techniques ;A026 = Les représentations du monde et de l'activité humaine ;

MOYENNE A L'ECRIT (/20) SELON LA SERIE ET LE GENRE

Série Générale

Série Professionnelle

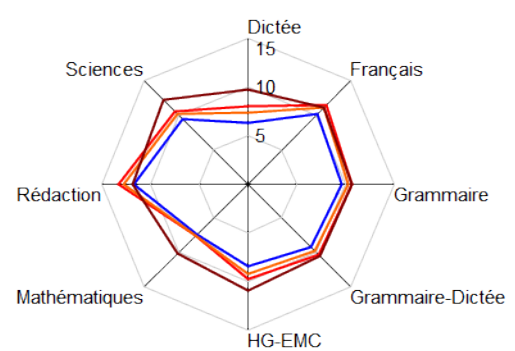
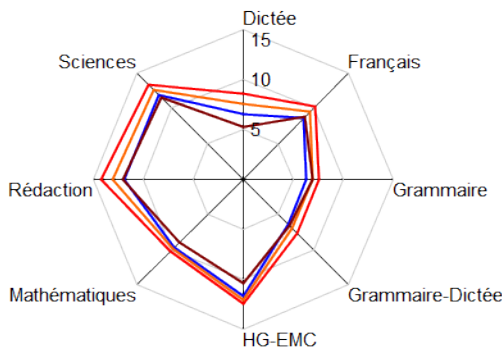

Grammaire : Grammaire, compréhension

9740784J LE BERNICA

RESULTAT AU BREVET A LA SESSION PAR SERIE ET PAR GENRE

Session	Type	Serie	Genre	Inscrits	Présents	Admis	Taux de réussite / Admis	Mention Très-Bien	Mention Bien	Mention Assez-Bien	Taux de mention / Admis
2018	Etablissement	Générale	Féminin	119	118	98	83,1%	20	21	33	75,5 %
2018	Etablissement	Générale	Masculin	118	118	87	73,7%	12	18	26	64,4 %
2018	Etablissement	Générale	Total F+G	237	236	185	78,4%	32	39	59	70,3 %
2018	Réseau .HEP	Générale	Total F+G	5 111	5 022	4 159	82,8%	1 148	1 046	1 060	78,2 %
2018	Etablissement	Professionnelle	Féminin	9	9	8	88,9%	1	1	3	62,5 %
2018	Etablissement	Professionnelle	Masculin	15	15	13	86,7%	0	3	6	69,2 %
2018	Etablissement	Professionnelle	Total F+G	24	24	21	87,5%	1	4	9	66,7 %
2018	Réseau .HEP	Professionnelle	Total F+G	730	709	654	92,2%	104	195	218	79,1 %
2018	Etablissement	Toutes SERIES	Total F+G	261	260	206	79,2%	33	43	68	69,9 %

MAITRISE DU SOCLE DE COMPETENCE

Série générale

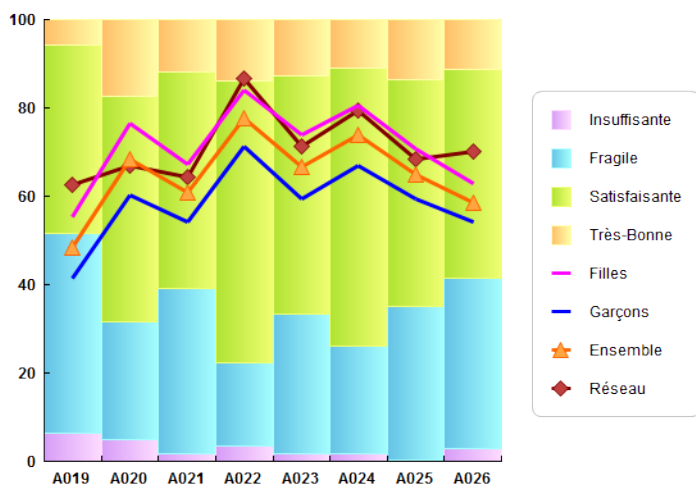

Série professionnelle

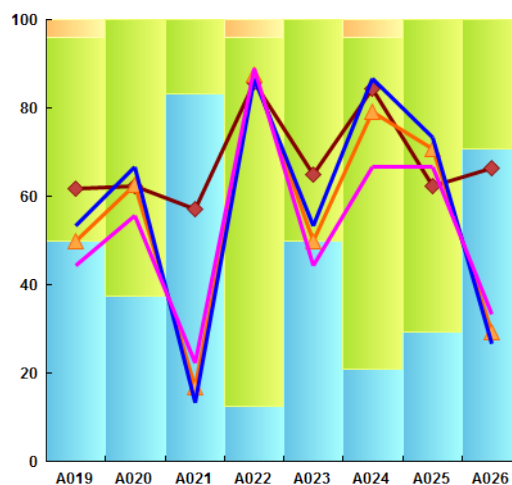

A019 = Langue française ; A020 = Langues étrangères ou régionales ; A021 = Langages mathématiques, scientifiques, informatiques ; A022=Langages des arts et du corps ;A023 = Les méthodes et outils pour apprendre ; A024 = La formation de la personne et du citoyen ; A025 = Les systèmes naturels et les systèmes techniques ;A026 = Les représentations du monde et de l'activité humaine ;

MOYENNE A L'ECRIT (/20) SELON LA SERIE ET LE GENRE

Série Générale

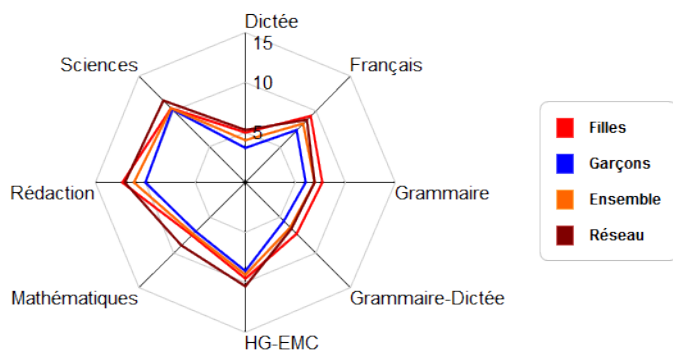

Série Professionnelle

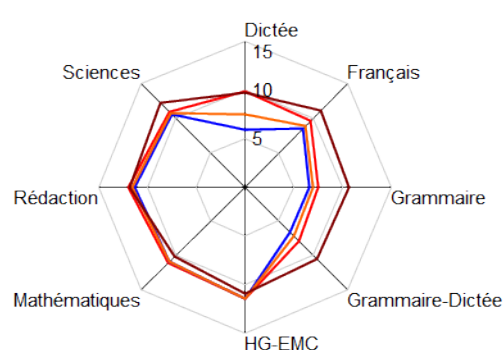

Grammaire : Grammaire, compréhension

RESULTAT AU BREVET A LA SESSION PAR SERIE ET PAR GENRE

Session	Type	Serie	Genre	Inscrits	Présents	Admis	Taux de réussite / Admis	Mention Très-Bien	Mention Bien	Mention Assez-Bien	Taux de mention / Admis
2018	Etablissement	Générale	Féminin	49	49	46	93,9%	14	17	11	91,3 %
2018	Etablissement	Générale	Masculin	59	59	53	89,8%	15	13	17	84,9 %
2018	Etablissement	Générale	Total F+G	108	108	99	91,7%	29	30	28	87,9 %
2018	Réseau .HEP	Générale	Total F+G	5 111	5 022	4 159	82,8%	1 148	1 046	1 060	78,2 %
2018	Etablissement	Professionnelle	Féminin	7	7	7	100,0%	4	2	1	100,0 %
2018	Etablissement	Professionnelle	Masculin	12	12	12	100,0%	2	4	3	75,0 %
2018	Etablissement	Professionnelle	Total F+G	19	19	19	100,0%	6	6	4	84,2 %
2018	Réseau .HEP	Professionnelle	Total F+G	730	709	654	92,2%	104	195	218	79,1 %
2018	Etablissement	Toutes SERIES	Total F+G	127	127	118	92,9%	35	36	32	87,3 %

MAITRISE DU SOCLE DE COMPETENCE

Série générale

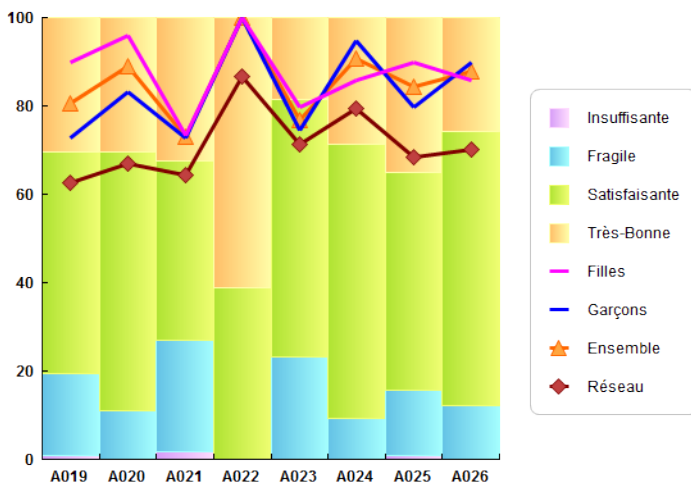

Série professionnelle

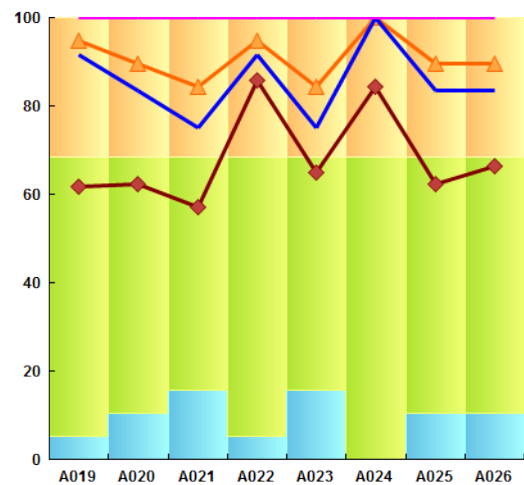

A019 = Langue française ; A020 = Langues étrangères ou régionales ; A021 = Langages mathématiques, scientifiques, informatiques ;
A022=Langages des arts et du corps ;A023 = Les méthodes et outils pour apprendre ; A024 = La formation de la personne et du citoyen ;
A025 = Les systèmes naturels et les systèmes techniques ;A026 = Les représentations du monde et de l'activité humaine ;

MOYENNE A L'ECRIT (/20) SELON LA SERIE ET LE GENRE

Série Générale

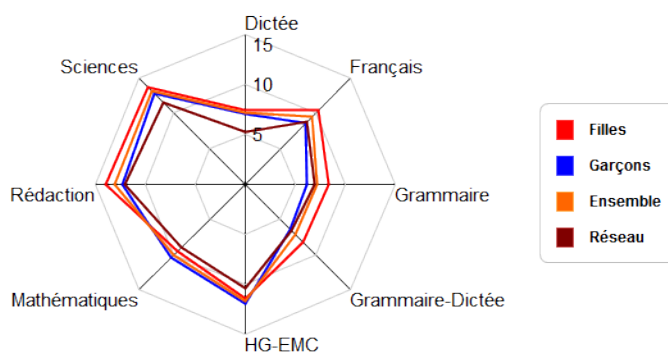

Série Professionnelle

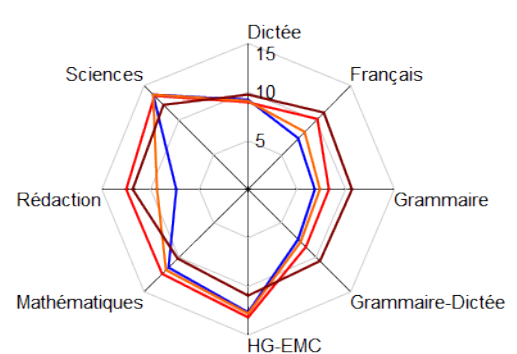

Grammaire : Grammaire, compréhension

RESULTAT AU BREVET A LA SESSION PAR SERIE ET PAR GENRE

Session	Type	Serie	Genre	Inscrits	Présents	Admis	Taux de réussite / Admis	Mention Très-Bien	Mention Bien	Mention Assez-Bien	Taux de mention / Admis
2018	Etablissement	Générale	Féminin	78	78	65	83,3%	20	18	15	81,5 %
2018	Etablissement	Générale	Masculin	70	70	50	71,4%	12	12	13	74,0 %
2018	Etablissement	Générale	Total F+G	148	148	115	77,7%	32	30	28	78,3 %
2018	Réseau .HEP	Générale	Total F+G	5 111	5 022	4 159	82,8%	1 148	1 046	1 060	78,2 %
2018	Etablissement	Professionnelle	Féminin	10	10	9	90,0%	2	3	4	100,0 %
2018	Etablissement	Professionnelle	Masculin	13	13	13	100,0%	2	5	6	100,0 %
2018	Etablissement	Professionnelle	Total F+G	23	23	22	95,7%	4	8	10	100,0 %
2018	Réseau .HEP	Professionnelle	Total F+G	730	709	654	92,2%	104	195	218	79,1 %
2018	Etablissement	Toutes SERIES	Total F+G	171	171	137	80,1%	36	38	38	81,8 %

MAITRISE DU SOCLE DE COMPETENCE

Série générale

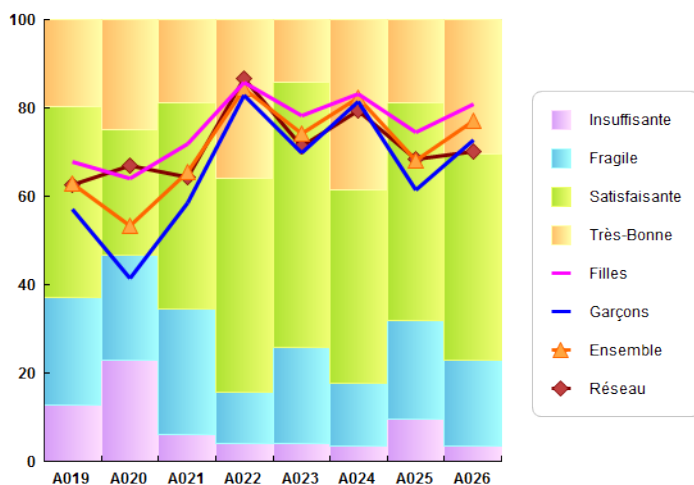

Série professionnelle

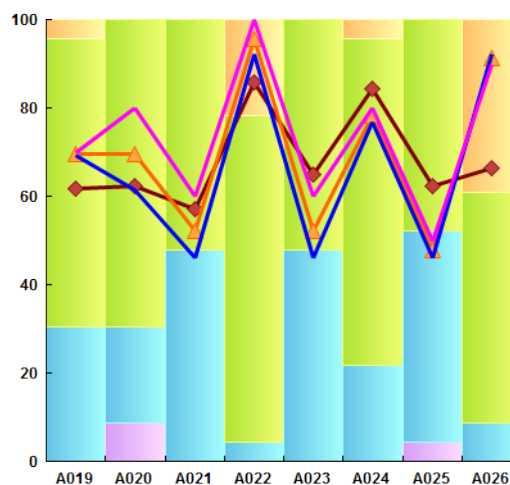

A019 = Langue française ; A020 = Langues étrangères ou régionales ; A021 = Langages mathématiques, scientifiques, informatiques ;
 A022=Langages des arts et du corps ;A023 = Les méthodes et outils pour apprendre ; A024 = La formation de la personne et du citoyen ;
 A025 = Les systèmes naturels et les systèmes techniques ;A026 = Les représentations du monde et de l'activité humaine ;

MOYENNE A L'ECRIT (/20) SELON LA SERIE ET LE GENRE

Série Générale

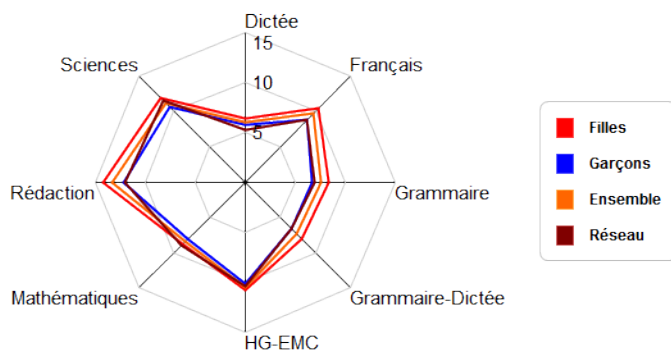

Série Professionnelle

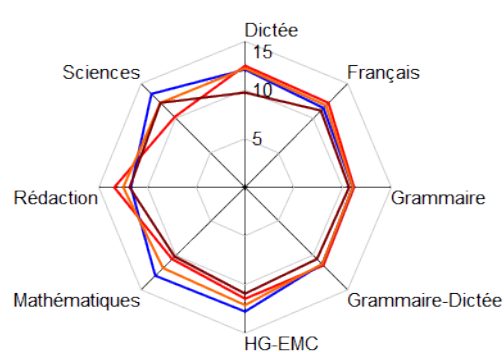

Grammaire : Grammaire, compréhension

9740932V LES AIGRETTES

RESULTAT AU BREVET A LA SESSION PAR SERIE ET PAR GENRE

Session	Type	Serie	Genre	Inscrits	Présents	Admis	Taux de réussite / Admis	Mention Très-Bien	Mention Bien	Mention Assez-Bien	Taux de mention / Admis
2018	Etablissement	Générale	Féminin	105	100	89	89,0%	22	32	18	80,9 %
2018	Etablissement	Générale	Masculin	119	111	89	80,2%	21	20	16	64,0 %
2018	Etablissement	Générale	Total F+G	224	211	178	84,4%	43	52	34	72,5 %
2018	Réseau .HEP	Générale	Total F+G	5 111	5 022	4 159	82,8%	1 148	1 046	1 060	78,2 %
2018	Etablissement	Professionnelle	Féminin	14	14	14	100,0%	0	2	5	50,0 %
2018	Etablissement	Professionnelle	Masculin	9	9	8	88,9%	0	4	1	62,5 %
2018	Etablissement	Professionnelle	Total F+G	23	23	22	95,7%	0	6	6	54,5 %
2018	Réseau .HEP	Professionnelle	Total F+G	730	709	654	92,2%	104	195	218	79,1 %
2018	Etablissement	Toutes SERIES	Total F+G	247	234	200	85,5%	43	58	40	70,5 %

MAITRISE DU SOCLE DE COMPETENCE

Série générale

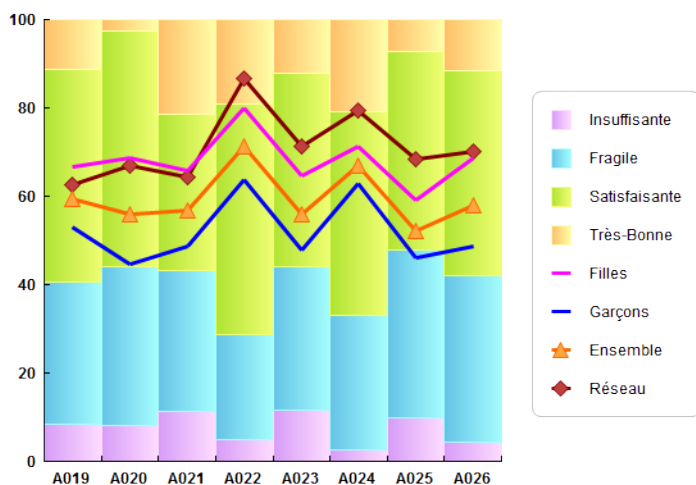

Série professionnelle

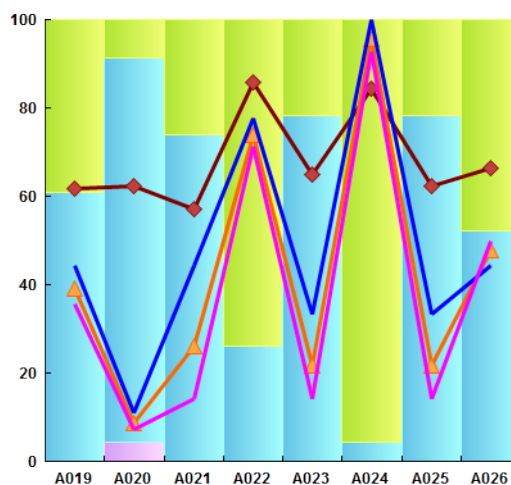

A019 = Langue française ; A020 = Langues étrangères ou régionales ; A021 = Langages mathématiques, scientifiques, informatiques ; A022=Langages des arts et du corps ;A023 = Les méthodes et outils pour apprendre ; A024 = La formation de la personne et du citoyen ; A025 = Les systèmes naturels et les systèmes techniques ;A026 = Les représentations du monde et de l'activité humaine ;

MOYENNE A L'ECRIT (/20) SELON LA SERIE ET LE GENRE

Série Générale

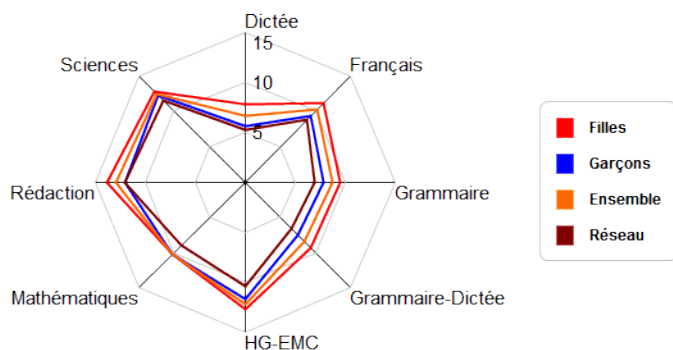

Série Professionnelle

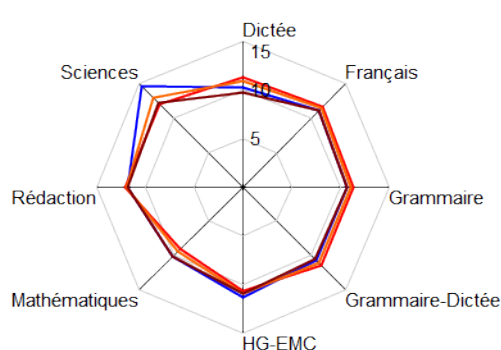

Grammaire : Grammaire, compréhension

9741044S LES MASCAREIGNES

RESULTAT AU BREVET A LA SESSION PAR SERIE ET PAR GENRE

Session	Type	Serie	Genre	Inscrits	Présents	Admis	Taux de réussite / Admis	Mention Très-Bien	Mention Bien	Mention Assez-Bien	Taux de mention / Admis
2018	Etablissement	Générale	Féminin	76	74	69	93.2%	18	17	17	75.4 %
2018	Etablissement	Générale	Masculin	76	75	64	85.3%	16	10	19	70.3 %
2018	Etablissement	Générale	Total F+G	152	149	133	89.3%	34	27	36	72.9 %
2018	Réseau .HEP	Générale	Total F+G	5 111	5 022	4 159	82.8%	1 148	1 046	1 060	78.2 %
2018	Etablissement	Professionnelle	Féminin	12	12	12	100.0%	1	7	2	83.3 %
2018	Etablissement	Professionnelle	Masculin	11	11	10	90.9%	0	3	3	60.0 %
2018	Etablissement	Professionnelle	Total F+G	23	23	22	95.7%	1	10	5	72.7 %
2018	Réseau .HEP	Professionnelle	Total F+G	730	709	654	92.2%	104	195	218	79.1 %
2018	Etablissement	Toutes SERIES	Total F+G	175	172	155	90.1%	35	37	41	72.9 %

MAITRISE DU SOCLE DE COMPETENCE

Série générale

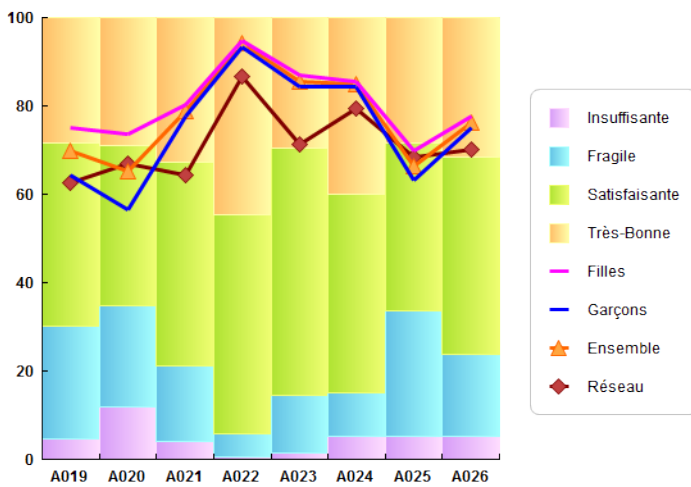

Série professionnelle

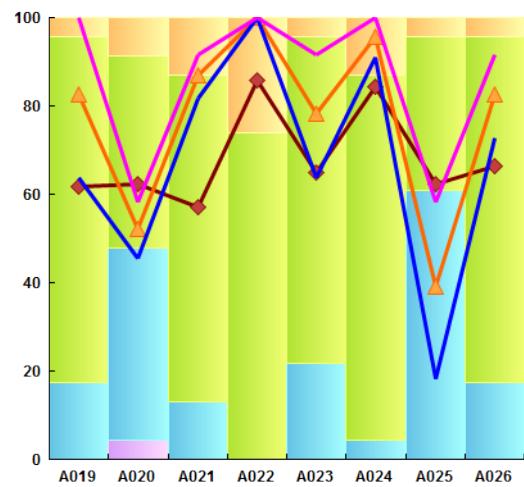

A019 = Langue française ; A020 = Langues étrangères ou régionales ; A021 = Langages mathématiques, scientifiques, informatiques ; A022=Langages des arts et du corps ;A023 = Les méthodes et outils pour apprendre ; A024 = La formation de la personne et du citoyen ; A025 = Les systèmes naturels et les systèmes techniques ;A026 = Les représentations du monde et de l'activité humaine ;

MOYENNE A L'ECRIT (/20) SELON LA SERIE ET LE GENRE

Série Générale

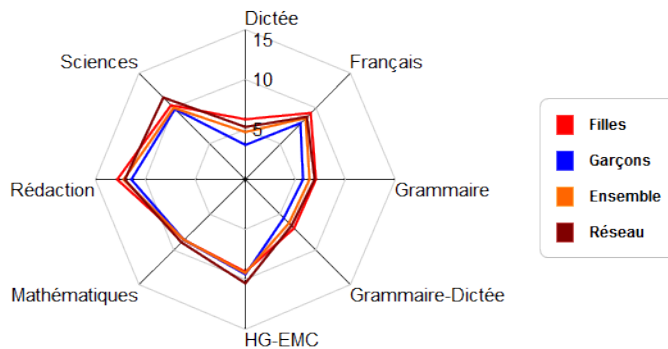

Série Professionnelle

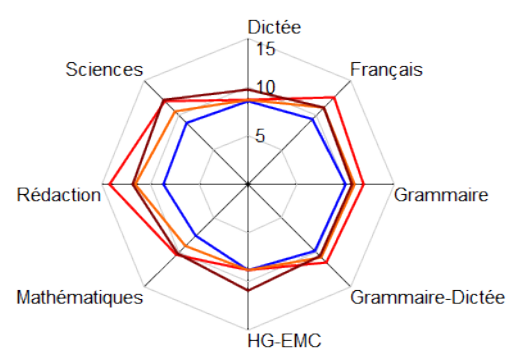

Grammaire : Grammaire, compréhension

9741048W POINTE DES CHATEAUX

RESULTAT AU BREVET A LA SESSION PAR SERIE ET PAR GENRE

Session	Type	Serie	Genre	Inscrits	Présents	Admis	Taux de réussite / Admis	Mention Très-Bien	Mention Bien	Mention Assez-Bien	Taux de mention / Admis
2018	Etablissement	Générale	Féminin	77	76	67	88,2%	17	23	12	77,6 %
2018	Etablissement	Générale	Masculin	75	75	69	92,0%	11	19	20	72,5 %
2018	Etablissement	Générale	Total F+G	152	151	136	90,1%	28	42	32	75,0 %
2018	Réseau .HEP	Générale	Total F+G	5 111	5 022	4 159	82,8%	1 148	1 046	1 060	78,2 %
2018	Etablissement	Professionnelle	Féminin	14	11	10	90,9%	1	2	4	70,0 %
2018	Etablissement	Professionnelle	Masculin	18	16	16	100,0%	0	2	2	25,0 %
2018	Etablissement	Professionnelle	Total F+G	32	27	26	96,3%	1	4	6	42,3 %
2018	Réseau .HEP	Professionnelle	Total F+G	730	709	654	92,2%	104	195	218	79,1 %
2018	Etablissement	Toutes SERIES	Total F+G	184	178	162	91,0%	29	46	38	69,8 %

MAITRISE DU SOCLE DE COMPETENCE

Série générale

Série professionnelle

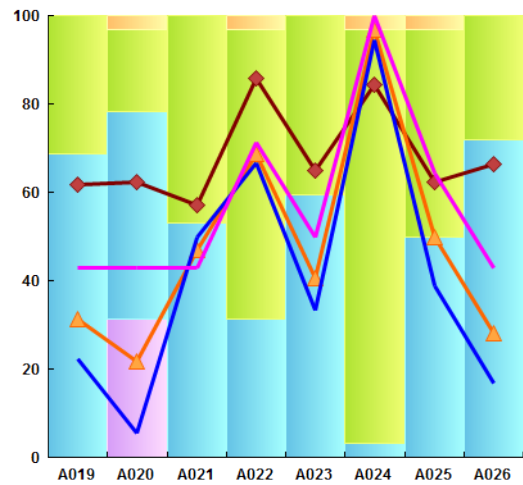
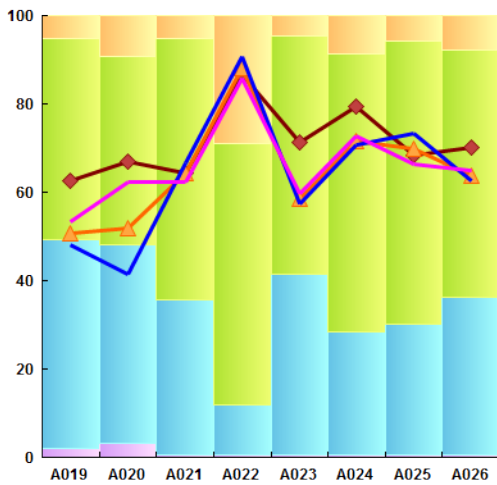

A019 = Langue française ; A020 = Langues étrangères ou régionales ; A021 = Langages mathématiques, scientifiques, informatiques ; A022=Langages des arts et du corps ;A023 = Les méthodes et outils pour apprendre ; A024 = La formation de la personne et du citoyen ; A025 = Les systèmes naturels et les systèmes techniques ;A026 = Les représentations du monde et de l'activité humaine ;

MOYENNE A L'ECRIT (/20) SELON LA SERIE ET LE GENRE

Série Générale

Série Professionnelle

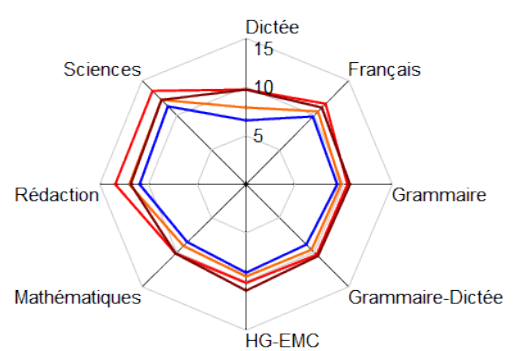
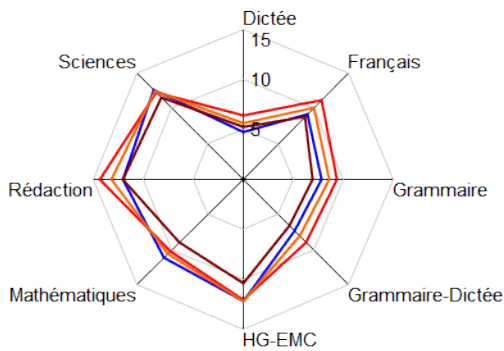

Grammaire : Grammaire, compréhension

9741188Y BOIS DE NEFLES

RESULTAT AU BREVET A LA SESSION PAR SERIE ET PAR GENRE

Session	Type	Serie	Genre	Inscrits	Présents	Admis	Taux de réussite / Admis	Mention Très-Bien	Mention Bien	Mention Assez-Bien	Taux de mention / Admis
2018	Etablissement	Générale	Féminin	91	90	78	86.7%	17	19	29	83,3 %
2018	Etablissement	Générale	Masculin	115	113	91	80.5%	16	24	23	69,2 %
2018	Etablissement	Générale	Total F+G	206	203	169	83,3%	33	43	52	75,7 %
2018	Réseau .HEP	Générale	Total F+G	5 111	5 022	4 159	82,8%	1 148	1 046	1 060	78,2 %
2018	Etablissement	Professionnelle	Féminin	8	8	7	87.5%	3	1	3	100,0 %
2018	Etablissement	Professionnelle	Masculin	16	16	15	93,8%	1	3	7	73,3 %
2018	Etablissement	Professionnelle	Total F+G	24	24	22	91,7%	4	4	10	81,8 %
2018	Réseau .HEP	Professionnelle	Total F+G	730	709	654	92,2%	104	195	218	79,1 %
2018	Etablissement	Toutes SERIES	Total F+G	230	227	191	84,1%	37	47	62	76,4 %

MAITRISE DU SOCLE DE COMPETENCE

Série générale

Série professionnelle

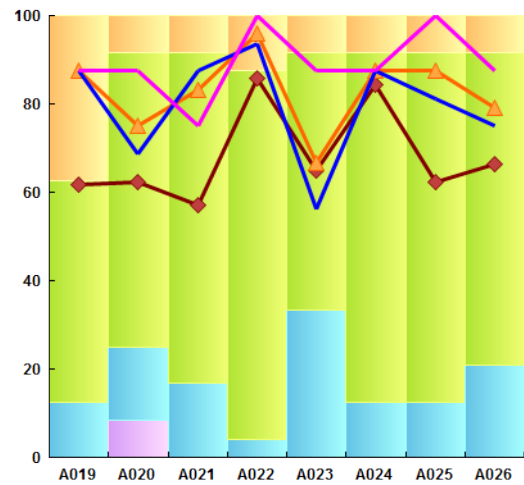
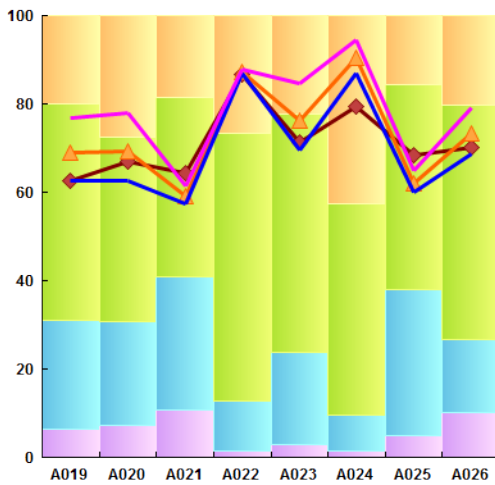

A019 = Langue française ; A020 = Langues étrangères ou régionales ; A021 = Langages mathématiques, scientifiques, informatiques ; A022=Langages des arts et du corps ;A023 = Les méthodes et outils pour apprendre ; A024 = La formation de la personne et du citoyen ; A025 = Les systèmes naturels et les systèmes techniques ;A026 = Les représentations du monde et de l'activité humaine ;

MOYENNE A L'ECRIT (/20) SELON LA SERIE ET LE GENRE

Série Générale

Série Professionnelle

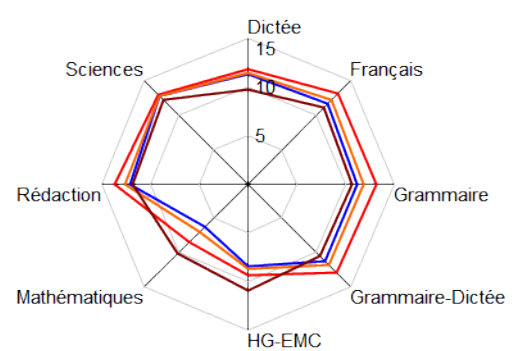
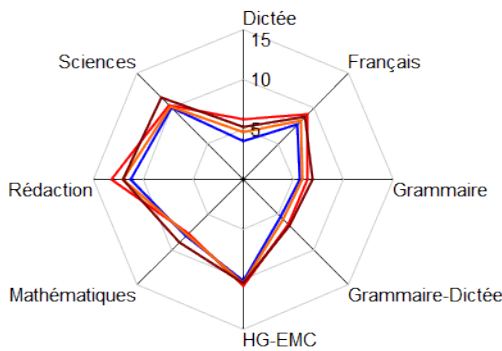

Grammaire : Grammaire, compréhension

9741235Z EMILIE ADAM DE VILLIERS

RESULTAT AU BREVET A LA SESSION PAR SERIE ET PAR GENRE

Session	Type	Serie	Genre	Inscrits	Présents	Admis	Taux de réussite / Admis	Mention Très-Bien	Mention Bien	Mention Assez-Bien	Taux de mention / Admis
2018	Etablissement	Générale	Féminin	69	69	57	82,6%	11	13	20	77,2 %
2018	Etablissement	Générale	Masculin	64	63	42	66,7%	9	14	12	83,3 %
2018	Etablissement	Générale	Total F+G	133	132	99	75,0%	20	27	32	79,8 %
2018	Réseau .HEP	Générale	Total F+G	5 111	5 022	4 159	82,8%	1 148	1 046	1 060	78,2 %
2018	Etablissement	Professionnelle	Féminin	11	11	10	90,9%	1	2	4	70,0 %
2018	Etablissement	Professionnelle	Masculin	11	11	8	72,7%	0	1	2	37,5 %
2018	Etablissement	Professionnelle	Total F+G	22	22	18	81,8%	1	3	6	55,6 %
2018	Réseau .HEP	Professionnelle	Total F+G	730	709	654	92,2%	104	195	218	79,1 %
2018	Etablissement	Toutes SERIES	Total F+G	155	154	117	76,0%	21	30	38	76,1 %

MAITRISE DU SOCLE DE COMPETENCE

Série générale

Série professionnelle

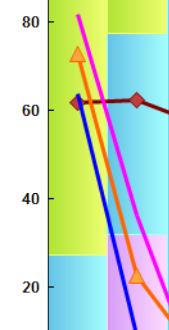
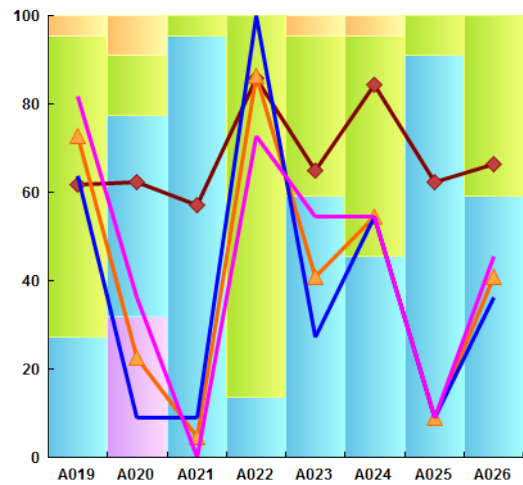
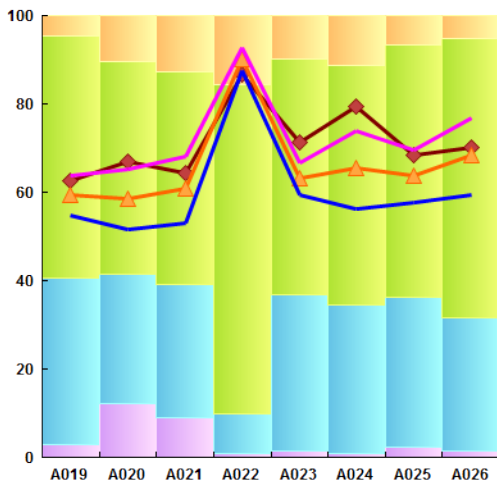

A019 = Langue française ; A020 = Langues étrangères ou régionales ; A021 = Langages mathématiques, scientifiques, informatiques ; A022=Langages des arts et du corps ;A023 = Les méthodes et outils pour apprendre ; A024 = La formation de la personne et du citoyen ; A025 = Les systèmes naturels et les systèmes techniques ;A026 = Les représentations du monde et de l'activité humaine ;

MOYENNE A L'ECRIT (/20) SELON LA SERIE ET LE GENRE

Série Générale

Série Professionnelle

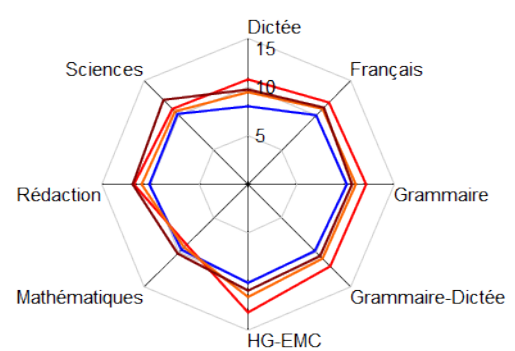
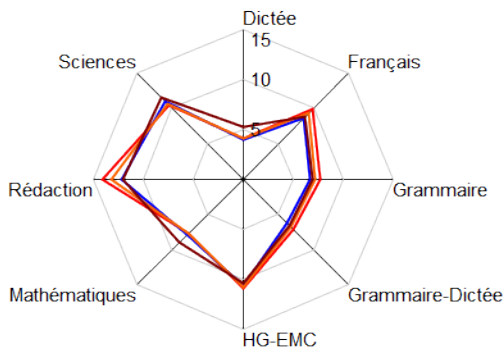

Grammaire : Grammaire, compréhension

9741236A M. TEXEIRA DA MOTTA

RESULTAT AU BREVET A LA SESSION PAR SERIE ET PAR GENRE

Session	Type	Serie	Genre	Inscrits	Présents	Admis	Taux de réussite / Admis	Mention Très-Bien	Mention Bien	Mention Assez-Bien	Taux de mention / Admis
2018	Etablissement	Générale	Féminin	101	101	78	77,2%	19	21	23	80,8%
2018	Etablissement	Générale	Masculin	79	79	54	68,4%	9	11	18	70,4%
2018	Etablissement	Générale	Total F+G	180	180	132	73,3%	28	32	41	76,5%
2018	Réseau .HEP	Générale	Total F+G	5 111	5 022	4 159	82,8%	1 148	1 046	1 060	78,2%
2018	Etablissement	Professionnelle	Féminin	13	13	13	100,0%	1	8	3	92,3%
2018	Etablissement	Professionnelle	Masculin	11	11	11	100,0%	0	4	3	63,6%
2018	Etablissement	Professionnelle	Total F+G	24	24	24	100,0%	1	12	6	79,2%
2018	Réseau .HEP	Professionnelle	Total F+G	730	709	654	92,2%	104	195	218	79,1%
2018	Etablissement	Toutes SERIES	Total F+G	204	204	156	76,5%	29	44	47	76,9%

MAITRISE DU SOCLE DE COMPETENCE

Série générale

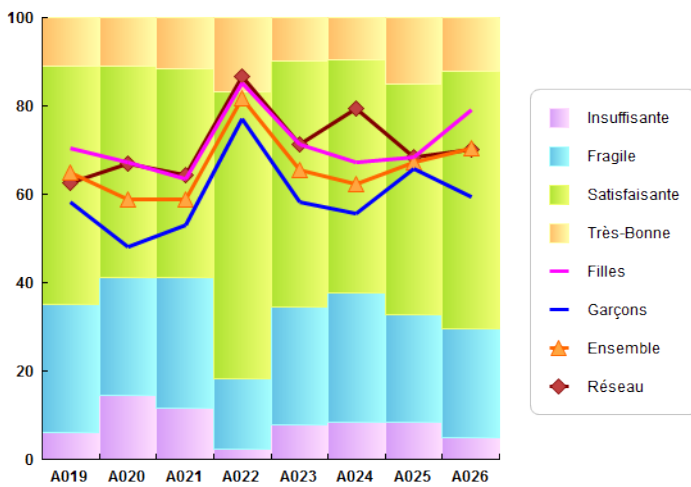

Série professionnelle

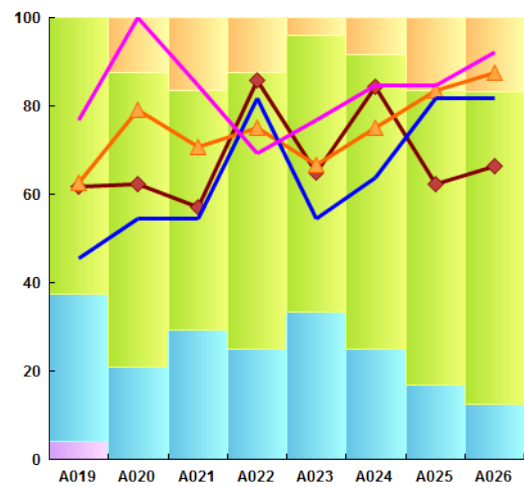

A019 = Langue française ; A020 = Langues étrangères ou régionales ; A021 = Langages mathématiques, scientifiques, informatiques ; A022=Langages des arts et du corps ;A023 = Les méthodes et outils pour apprendre ; A024 = La formation de la personne et du citoyen ; A025 = Les systèmes naturels et les systèmes techniques ;A026 = Les représentations du monde et de l'activité humaine ;

MOYENNE A L'ECRIT (/20) SELON LA SERIE ET LE GENRE

Série Générale

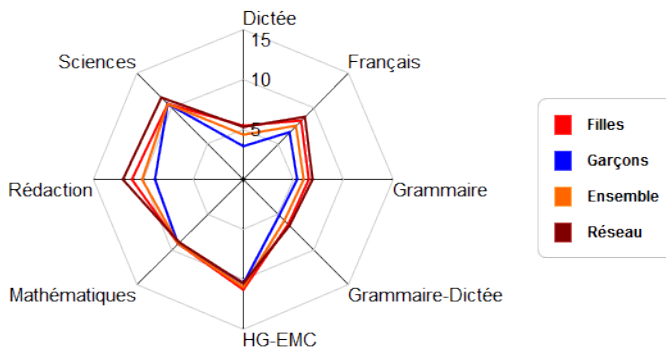

Série Professionnelle

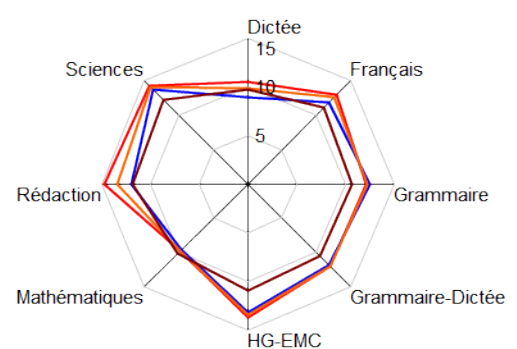

Grammaire : Grammaire, compréhension

9741237B QUARTIER FRANCAIS L. LANGENIER

RESULTAT AU BREVET A LA SESSION PAR SERIE ET PAR GENRE

Session	Type	Serie	Genre	Inscrits	Présents	Admis	Taux de réussite / Admis	Mention Très-Bien	Mention Bien	Mention Assez-Bien	Taux de mention / Admis
2018	Etablissement	Générale	Féminin	73	72	68	94,4%	23	24	15	91,2 %
2018	Etablissement	Générale	Masculin	111	111	86	77,5%	33	21	19	84,9 %
2018	Etablissement	Générale	Total F+G	184	183	154	84,2%	56	45	34	87,7 %
2018	Réseau .HEP	Générale	Total F+G	5 111	5 022	4 159	82,8%	1 148	1 046	1 060	78,2 %
2018	Etablissement	Professionnelle	Féminin	10	10	10	100,0%	5	4	1	100,0 %
2018	Etablissement	Professionnelle	Masculin	13	13	13	100,0%	5	5	3	100,0 %
2018	Etablissement	Professionnelle	Total F+G	23	23	23	100,0%	10	9	4	100,0 %
2018	Réseau .HEP	Professionnelle	Total F+G	730	709	654	92,2%	104	195	218	79,1 %
2018	Etablissement	Toutes SERIES	Total F+G	207	206	177	85,9%	66	54	38	89,3 %

MAITRISE DU SOCLE DE COMPETENCE

Série générale

Série professionnelle

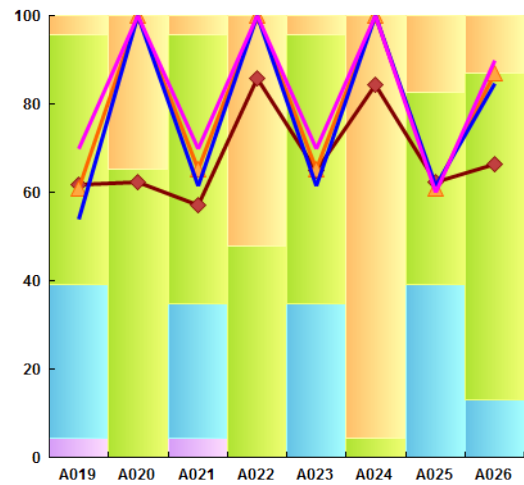
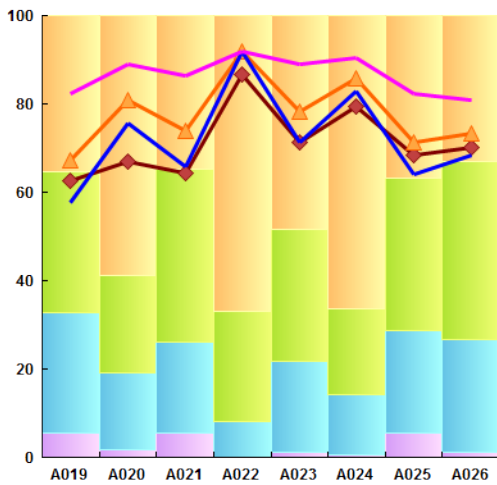

A019 = Langue française ; A020 = Langues étrangères ou régionales ; A021 = Langages mathématiques, scientifiques, informatiques ; A022=Langages des arts et du corps ;A023 = Les méthodes et outils pour apprendre ; A024 = La formation de la personne et du citoyen ; A025 = Les systèmes naturels et les systèmes techniques ;A026 = Les représentations du monde et de l'activité humaine ;

MOYENNE A L'ECRIT (/20) SELON LA SERIE ET LE GENRE

Série Générale

Série Professionnelle

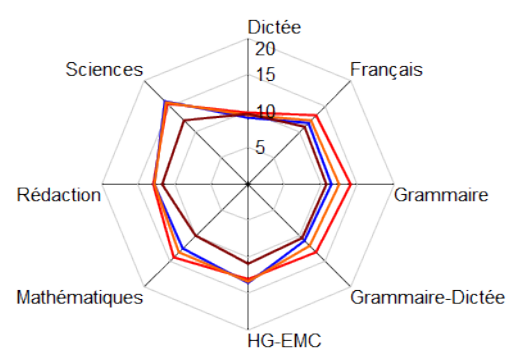
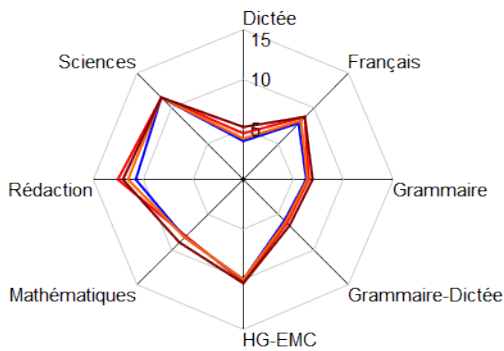

Grammaire : Grammaire, compréhension

9741260B EMILE HUGOT

RESULTAT AU BREVET A LA SESSION PAR SERIE ET PAR GENRE

Session	Type	Serie	Genre	Inscrits	Présents	Admis	Taux de réussite / Admis	Mention Très-Bien	Mention Bien	Mention Assez-Bien	Taux de mention / Admis
2018	Etablissement	Générale	Féminin	59	57	55	96,5%	20	18	13	92,7%
2018	Etablissement	Générale	Masculin	44	43	37	86,0%	10	12	9	83,8%
2018	Etablissement	Générale	Total F+G	103	100	92	92,0%	30	30	22	89,1%
2018	Réseau .HEP	Générale	Total F+G	5 111	5 022	4 159	82,8%	1 148	1 046	1 060	78,2%
2018	Etablissement	Professionnelle	Féminin	15	15	15	100,0%	3	6	5	93,3%
2018	Etablissement	Professionnelle	Masculin	8	8	8	100,0%	1	1	5	87,5%
2018	Etablissement	Professionnelle	Total F+G	23	23	23	100,0%	4	7	10	91,3%
2018	Réseau .HEP	Professionnelle	Total F+G	730	709	654	92,2%	104	195	218	79,1%
2018	Etablissement	Toutes SERIES	Total F+G	126	123	115	93,5%	34	37	32	89,6%

MAITRISE DU SOCLE DE COMPETENCE

Série générale

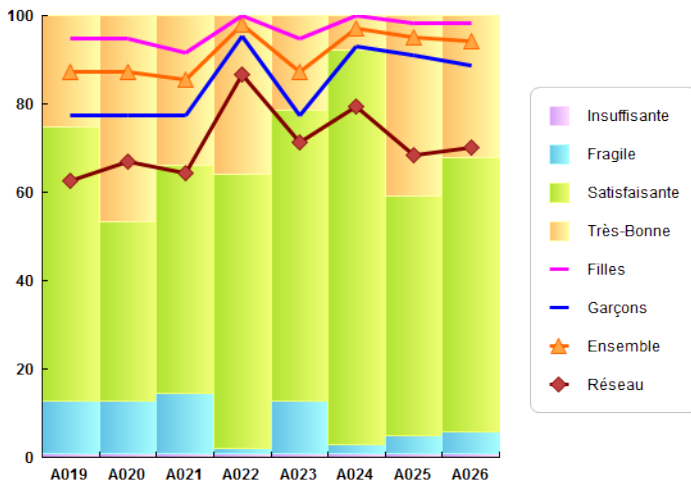

Série professionnelle

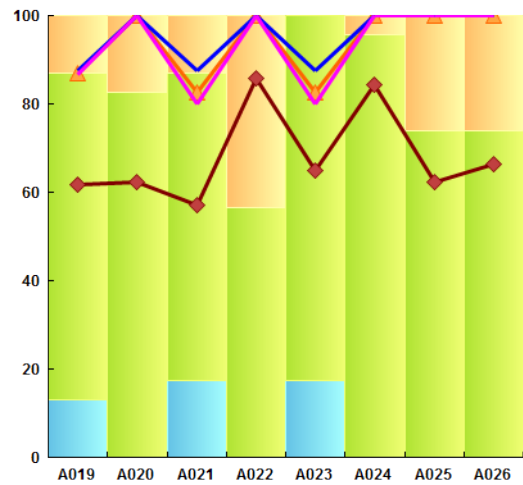

A019 = Langue française ; A020 = Langues étrangères ou régionales ; A021 = Langages mathématiques, scientifiques, informatiques ; A022=Langages des arts et du corps ;A023 = Les méthodes et outils pour apprendre ; A024 = La formation de la personne et du citoyen ; A025 = Les systèmes naturels et les systèmes techniques ;A026 = Les représentations du monde et de l'activité humaine ;

MOYENNE A L'ECRIT (/20) SELON LA SERIE ET LE GENRE

Série Générale

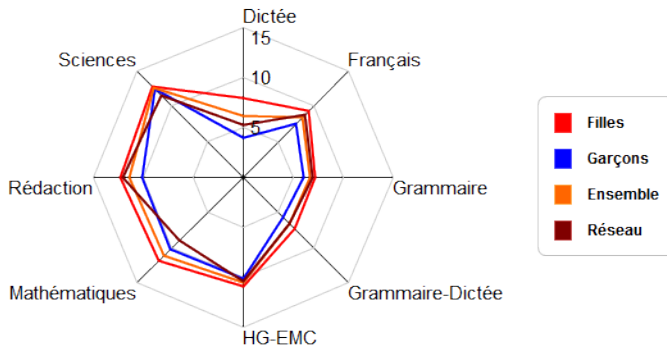

Série Professionnelle

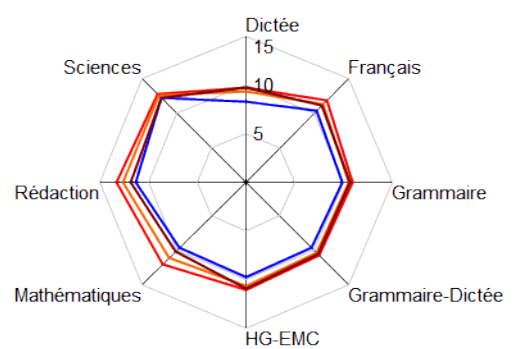

Grammaire : Grammaire, compréhension

9741262D LA CHATOIRE

RESULTAT AU BREVET A LA SESSION PAR SERIE ET PAR GENRE

Session	Type	Serie	Genre	Inscrits	Présents	Admis	Taux de réussite / Admis	Mention Très-Bien	Mention Bien	Mention Assez-Bien	Taux de mention / Admis
2018	Etablissement	Générale	Féminin	70	68	65	95,6%	19	16	17	80,0%
2018	Etablissement	Générale	Masculin	63	59	40	67,8%	5	8	11	60,0%
2018	Etablissement	Générale	Total F+G	133	127	105	82,7%	24	24	28	72,4%
2018	Réseau .HEP	Générale	Total F+G	5 111	5 022	4 159	82,8%	1 148	1 046	1 060	78,2%
2018	Etablissement	Professionnelle	Féminin	11	11	11	100,0%	1	4	5	90,9%
2018	Etablissement	Professionnelle	Masculin	13	13	13	100,0%	5	6	2	100,0%
2018	Etablissement	Professionnelle	Total F+G	24	24	24	100,0%	6	10	7	95,8%
2018	Réseau .HEP	Professionnelle	Total F+G	730	709	654	92,2%	104	195	218	79,1%
2018	Etablissement	Toutes SERIES	Total F+G	157	151	129	85,4%	30	34	35	76,7%

MAITRISE DU SOCLE DE COMPETENCE

Série générale

Série professionnelle

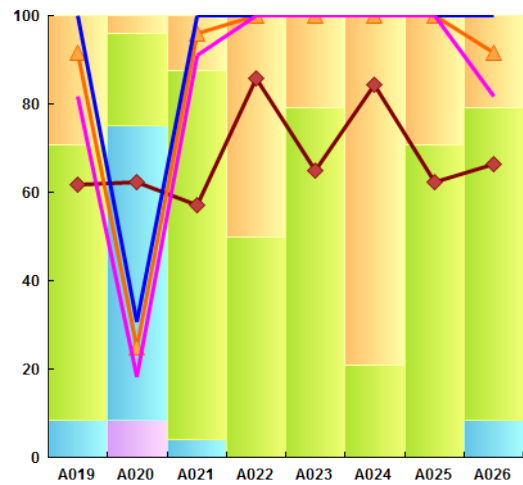
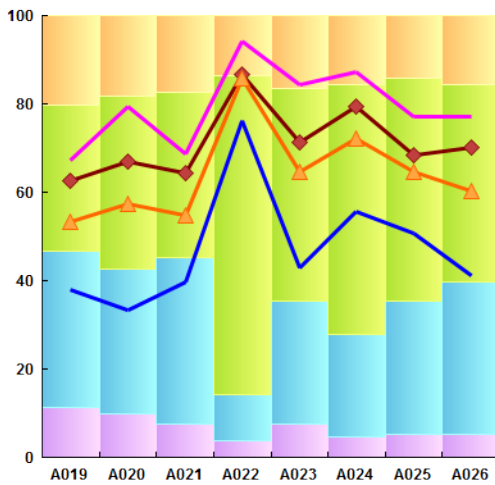

A019 = Langue française ; A020 = Langues étrangères ou régionales ; A021 = Langages mathématiques, scientifiques, informatiques ; A022=Langages des arts et du corps ;A023 = Les méthodes et outils pour apprendre ; A024 = La formation de la personne et du citoyen ; A025 = Les systèmes naturels et les systèmes techniques ;A026 = Les représentations du monde et de l'activité humaine ;

MOYENNE A L'ECRIT (/20) SELON LA SERIE ET LE GENRE

Série Générale

Série Professionnelle

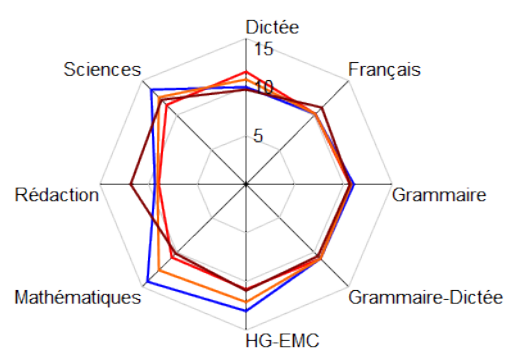
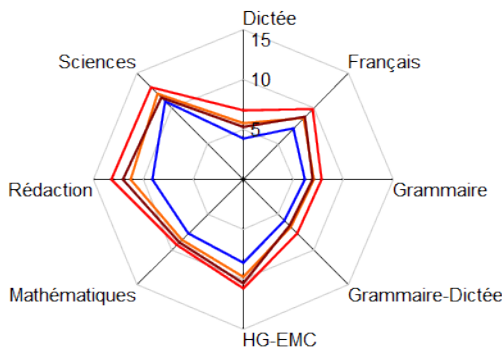

Grammaire : Grammaire, compréhension

9741323V BEAUSEJOUR

RESULTAT AU BREVET A LA SESSION PAR SERIE ET PAR GENRE

Session	Type	Serie	Genre	Inscrits	Présents	Admis	Taux de réussite / Admis	Mention Très-Bien	Mention Bien	Mention Assez-Bien	Taux de mention / Admis
2018	Etablissement	Générale	Féminin	105	104	87	83,7%	25	21	23	79,3 %
2018	Etablissement	Générale	Masculin	113	110	83	75,5%	10	25	25	72,3 %
2018	Etablissement	Générale	Total F+G	218	214	170	79,4%	35	46	48	75,9 %
2018	Réseau .HEP	Générale	Total F+G	5 111	5 022	4 159	82,8%	1 148	1 046	1 060	78,2 %
2018	Etablissement	Professionnelle	Féminin	13	13	13	100,0%	5	3	5	100,0 %
2018	Etablissement	Professionnelle	Masculin	7	7	7	100,0%	0	0	4	57,1 %
2018	Etablissement	Professionnelle	Total F+G	20	20	20	100,0%	5	3	9	85,0 %
2018	Réseau .HEP	Professionnelle	Total F+G	730	709	654	92,2%	104	195	218	79,1 %
2018	Etablissement	Toutes SERIES	Total F+G	238	234	190	81,2%	40	49	57	76,8 %

MAITRISE DU SOCLE DE COMPETENCE

Série générale

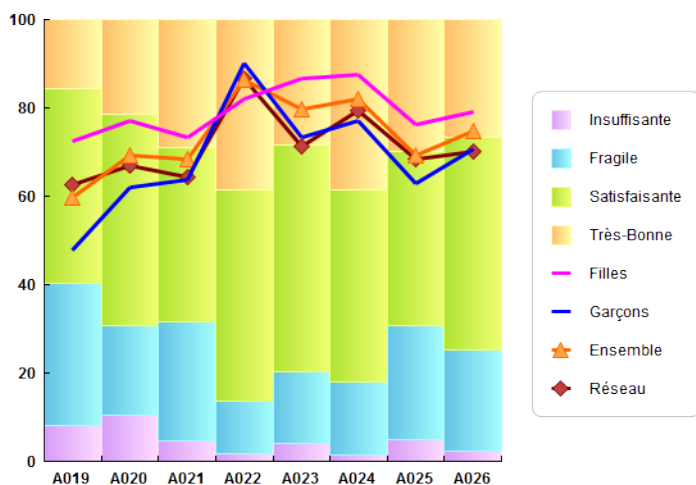

Série professionnelle

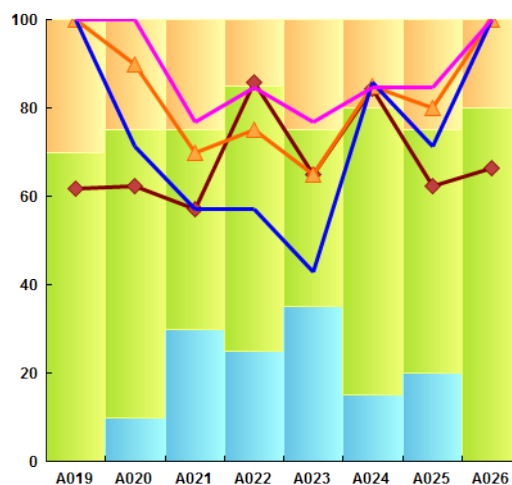

A019 = Langue française ; A020 = Langues étrangères ou régionales ; A021 = Langages mathématiques, scientifiques, informatiques ; A022=Langages des arts et du corps ;A023 = Les méthodes et outils pour apprendre ; A024 = La formation de la personne et du citoyen ; A025 = Les systèmes naturels et les systèmes techniques ;A026 = Les représentations du monde et de l'activité humaine ;

MOYENNE A L'ECRIT (/20) SELON LA SERIE ET LE GENRE

Série Générale

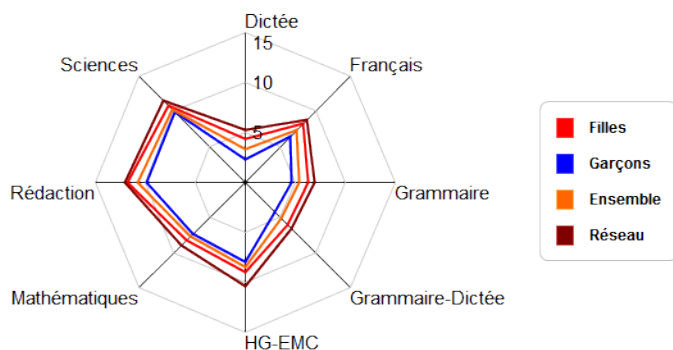

Série Professionnelle

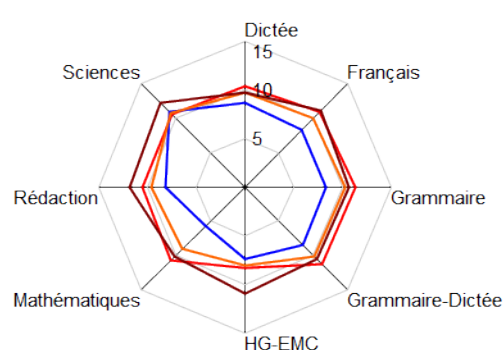

Grammaire : Grammaire, compréhension

9741387P AIME CESAIRE

RESULTAT AU BREVET A LA SESSION PAR SERIE ET PAR GENRE

Session	Type	Serie	Genre	Inscrits	Présents	Admis	Taux de réussite / Admis	Mention Très-Bien	Mention Bien	Mention Assez-Bien	Taux de mention / Admis
2018	Etablissement	Générale	Féminin	53	53	49	92,5%	19	13	10	85,7%
2018	Etablissement	Générale	Masculin	45	45	40	88,9%	8	8	11	67,5%
2018	Etablissement	Générale	Total F+G	98	98	89	90,8%	27	21	21	77,5%
2018	Réseau .HEP	Générale	Total F+G	5 111	5 022	4 159	82,8%	1 148	1 046	1 060	78,2%
2018	Etablissement	Professionnelle	Féminin	6	6	5	83,3%	0	2	2	80,0%
2018	Etablissement	Professionnelle	Masculin	13	13	12	92,3%	0	5	4	75,0%
2018	Etablissement	Professionnelle	Total F+G	19	19	17	89,5%	0	7	6	76,5%
2018	Réseau .HEP	Professionnelle	Total F+G	730	709	654	92,2%	104	195	218	79,1%
2018	Etablissement	Toutes SERIES	Total F+G	117	117	106	90,6%	27	28	27	77,4%

MAITRISE DU SOCLE DE COMPETENCE

Série générale

Série professionnelle

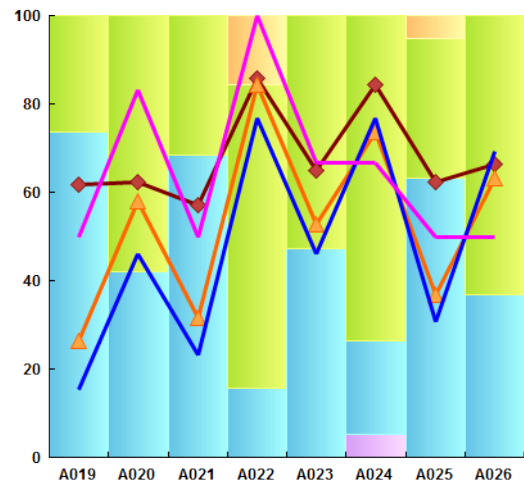
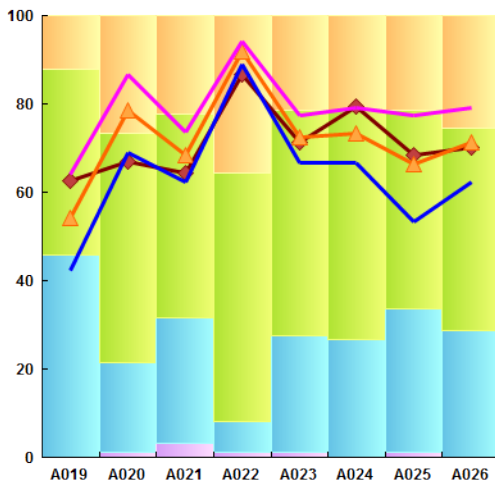

A019 = Langue française ; A020 = Langues étrangères ou régionales ; A021 = Langages mathématiques, scientifiques, informatiques ; A022=Langages des arts et du corps ;A023 = Les méthodes et outils pour apprendre ; A024 = La formation de la personne et du citoyen ; A025 = Les systèmes naturels et les systèmes techniques ;A026 = Les représentations du monde et de l'activité humaine ;

MOYENNE A L'ECRIT (/20) SELON LA SERIE ET LE GENRE

Série Générale

Série Professionnelle

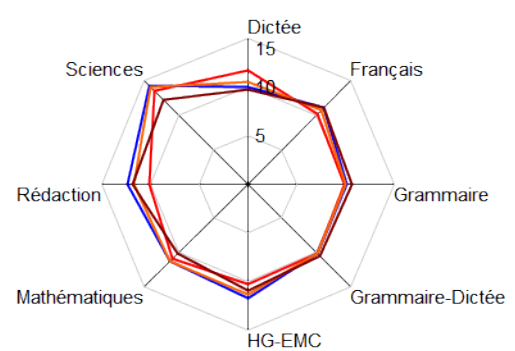
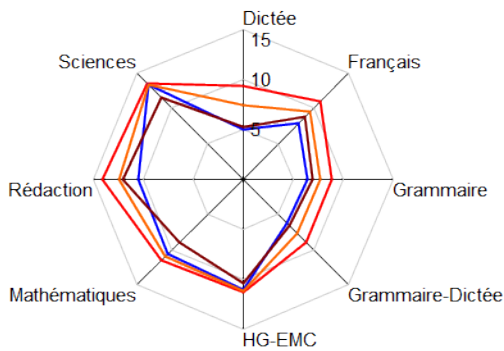

Grammaire : Grammaire, compréhension

9741581A DU 12EME KM

RESULTAT AU BREVET A LA SESSION PAR SERIE ET PAR GENRE

Session	Type	Serie	Genre	Inscrits	Présents	Admis	Taux de réussite / Admis	Mention Très-Bien	Mention Bien	Mention Assez-Bien	Taux de mention / Admis
2018	Etablissement	Générale	Féminin	101	101	87	86.1%	40	19	10	79,3 %
2018	Etablissement	Générale	Masculin	79	77	59	76.6%	19	9	18	78.0 %
2018	Etablissement	Générale	Total F+G	180	178	146	82,0%	59	28	28	78,8 %
2018	Réseau .HEP	Générale	Total F+G	5 111	5 022	4 159	82,8%	1 148	1 046	1 060	78,2 %
2018	Etablissement	Toutes SERIES	Total F+G	180	178	146	82,0%	59	28	28	78,8 %

MAITRISE DU SOCLE DE COMPETENCE

Série générale

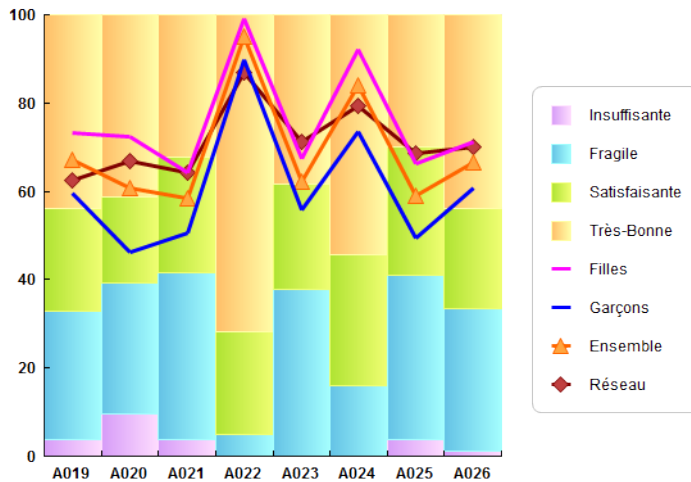

A019 = Langue française ; A020 = Langues étrangères ou régionales ; A021 = Langages mathématiques, scientifiques, informatiques ; A022=Langages des arts et du corps ;A023 = Les méthodes et outils pour apprendre ; A024 = La formation de la personne et du citoyen ; A025 = Les systèmes naturels et les systèmes techniques ;A026 = Les représentations du monde et de l'activité humaine ;

MOYENNE A L'ECRIT (/20) SELON LA SERIE ET LE GENRE

Série Générale

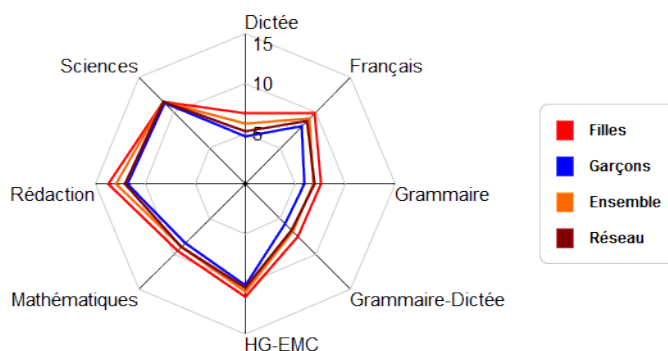

Grammaire : Grammaire, compréhension

RECAPITULATIF HORS EDUCATION PRIORITAIRE

RESULTAT AU BREVET A LA SESSION PAR SERIE ET PAR GENRE

Session	Réseau	Serie	Genre	Inscrits	Présents	Admis	Taux de réussite / Admis	Mention Très-Bien	Mention Bien	Mention Assez-Bien	Taux de mention / Admis
2018	3.HEP	Générale	Féminin	2 550	2 513	2 212	88,0%	690	584	537	81,9 %
2018	3.HEP	Générale	Masculin	2 561	2 509	1 947	77,6%	458	462	523	74,1 %
2018	3.HEP	Générale	Total F+G	5 111	5 022	4 159	82,8%	1 148	1 046	1 060	78,2 %
2018	3.HEP	Professionnelle	Féminin	335	330	311	94,2%	65	90	108	84,6 %
2018	3.HEP	Professionnelle	Masculin	395	379	343	90,5%	39	105	110	74,1 %
2018	3.HEP	Professionnelle	Total F+G	730	709	654	92,2%	104	195	218	79,1 %
2018	3.HEP	Toutes SERIES	Total F+G	5 841	5 731	4 813	84,0%	1 252	1 241	1 278	78,4 %

MAITRISE DU SOCLE DE COMPETENCE

Série générale

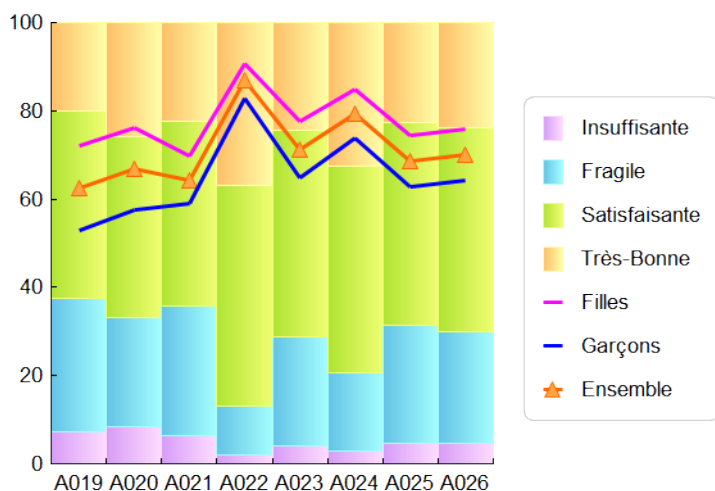

Série professionnelle

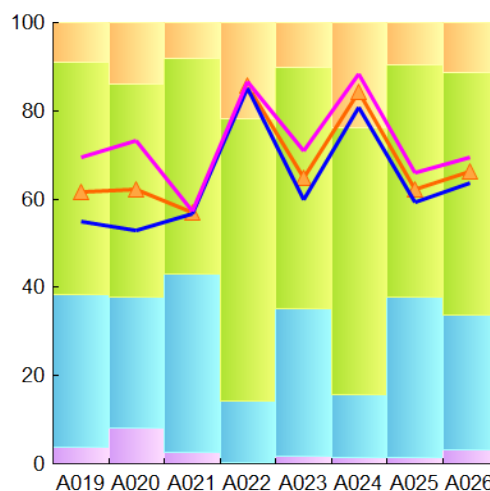

A019 = Langue française ; A020 = Langues étrangères ou régionales ; A021 = Langages mathématiques, scientifiques, informatiques ; A022=Langages des arts et du corps ;A023 = Les méthodes et outils pour apprendre ; A024 = La formation de la personne et du citoyen ; A025 = Les systèmes naturels et les systèmes techniques ;A026 = Les représentations du monde et de l'activité humaine ;

MOYENNE A L'ECRIT (/20) SELON LA SERIE ET LE GENRE

Série Générale

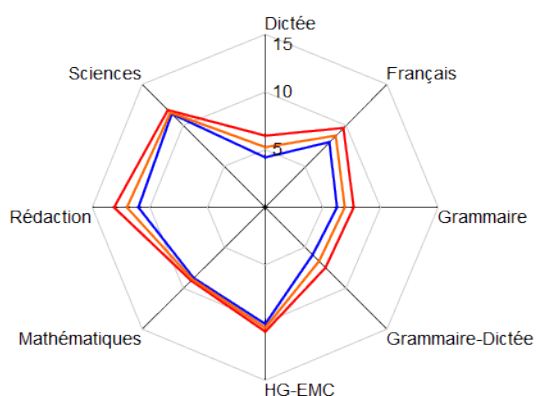

Série Professionnelle

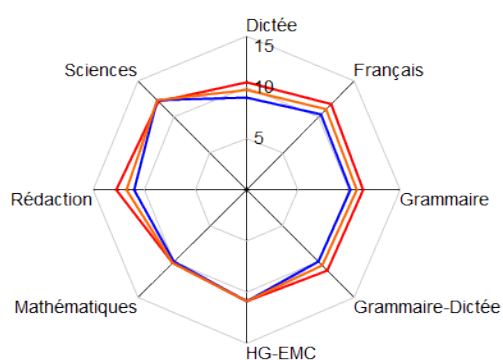

Grammaire : Grammaire, compréhension

RECAPITULATIF PUBLICS

RESULTAT AU BREVET A LA SESSION PAR SERIE ET PAR GENRE

Session	Serie	Genre	Inscrits	Présents	Admis	Taux de réussite / Admis	Mention Très-Bien	Mention Bien	Mention Assez-Bien	Taux de mention / Admis
2018	Professionnelle	Féminin	826	811	733	90,4%	100	218	258	71,0%
2018	Professionnelle	Masculin	988	962	825	85,8%	69	223	294	60,9%
2018	Générale	Féminin	5 599	5 524	4 733	85,7%	1 207	1 208	1 309	67,4%
2018	Générale	Masculin	5 501	5 394	3 906	72,4%	775	872	1 141	51,7%
2018	Générale	Total F+G	11 100	10 918	8 639	79,1%	1 982	2 080	2 450	59,6%
2018	Professionnelle	Total F+G	1 814	1 773	1 558	87,9%	169	441	552	65,5%
2018	Toutes SERIES	Total F+G	12 914	12 691	10 197	80,3%	2 151	2 521	3 002	60,5%

MAITRISE DU SOCLE DE COMPETENCE

Série générale

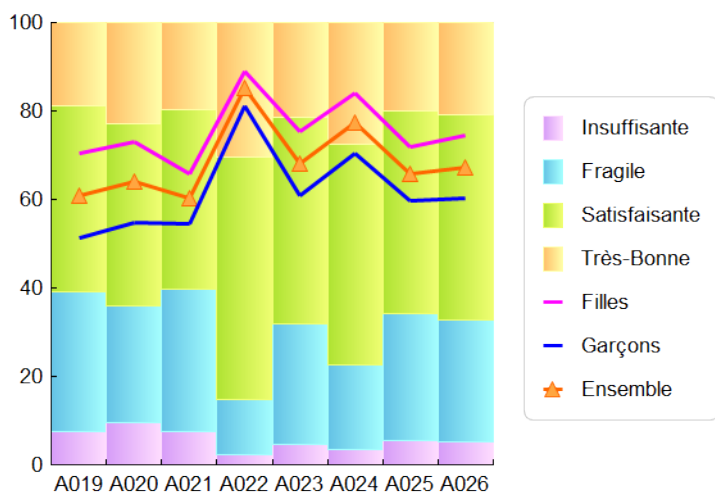

Série professionnelle

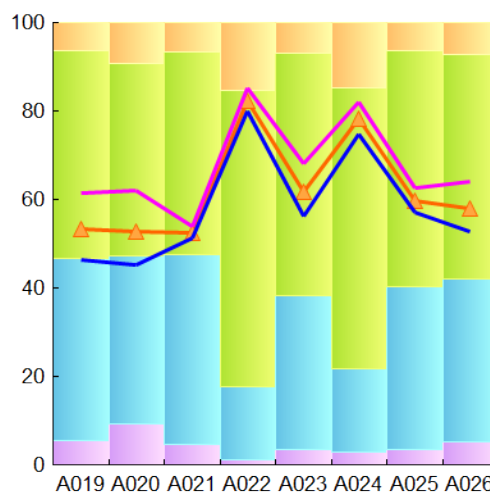

A019 = Langue française ; A020 = Langues étrangères ou régionales ; A021 = Langages mathématiques, scientifiques, informatiques ; A022=Langages des arts et du corps ;A023 = Les méthodes et outils pour apprendre ; A024 = La formation de la personne et du citoyen ; A025 = Les systèmes naturels et les systèmes techniques ;A026 = Les représentations du monde et de l'activité humaine ;

MOYENNE A L'ECRIT (/20) SELON LA SERIE ET LE GENRE

Série Générale

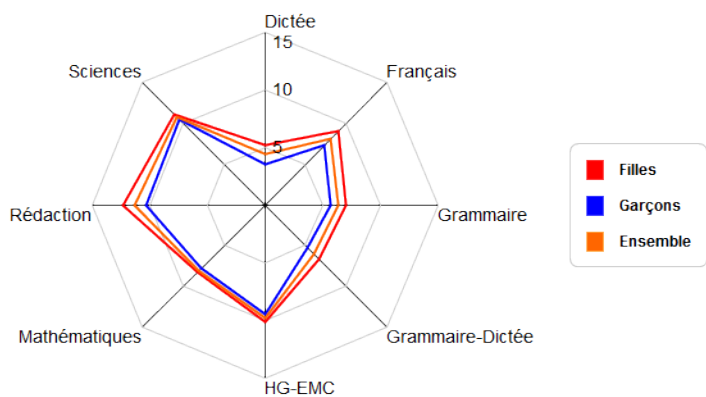

Série Professionnelle

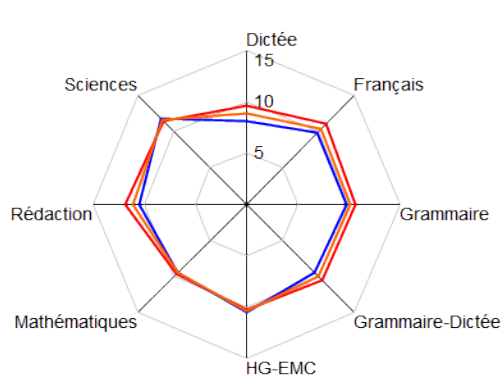

RESULTAT AU BREVET A LA SESSION PAR SERIE ET PAR GENRE

Session	Type	Serie	Genre	Inscrits	Présents	Admis	Taux de réussite / Admis	Mention Très-Bien	Mention Bien	Mention Assez-Bien	Taux de mention / Admis
2018	Etablissement	Générale	Féminin	165	164	164	100,0%	72	54	28	93,9%
2018	Etablissement	Générale	Masculin	144	143	139	97,2%	46	46	36	92,1%
2018	Etablissement	Générale	Total F+G	309	307	303	98,7%	118	100	64	93,1%
2018	Réseau .PRC	Générale	Total F+G	1 169	1 167	1 153	98,8%	421	420	238	93,6%
2018	Etablissement	Professionnelle	Féminin	5	5	5	100,0%	0	3	2	100,0%
2018	Etablissement	Professionnelle	Masculin	11	11	11	100,0%	0	6	3	81,8%
2018	Etablissement	Professionnelle	Total F+G	16	16	16	100,0%	0	9	5	87,5%
2018	Réseau .PRC	Professionnelle	Total F+G	37	37	37	100,0%	2	18	11	83,8%
2018	Etablissement	Toutes SERIES	Total F+G	325	323	319	98,8%	118	109	69	92,8%

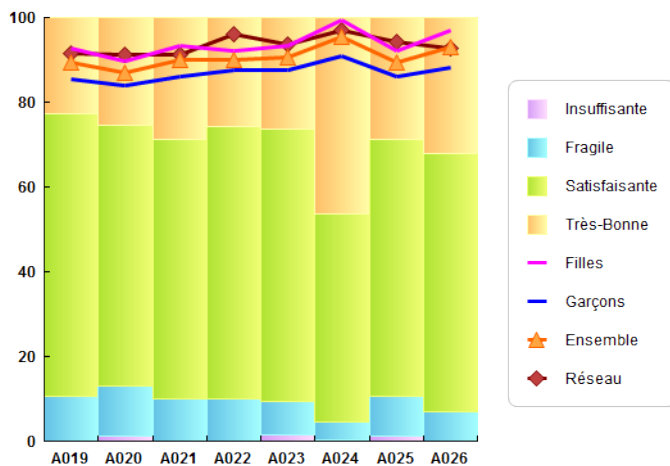
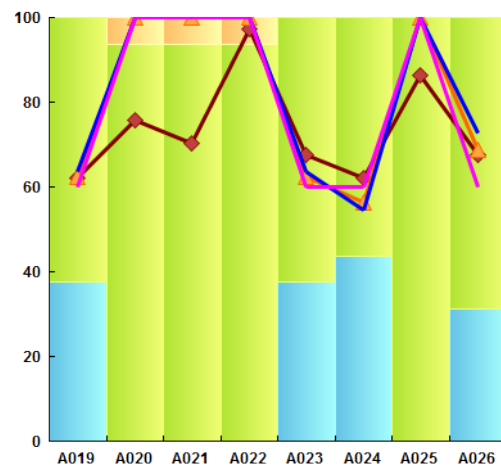
MAITRISE DU SOCLE DE COMPETENCE
Série générale

Série professionnelle

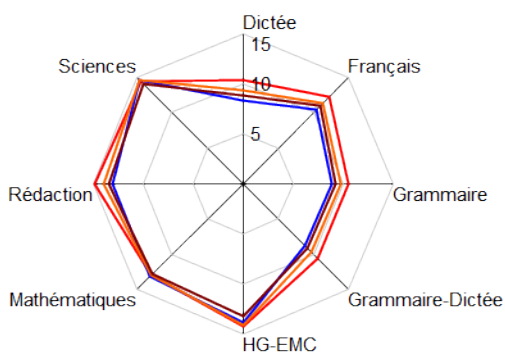
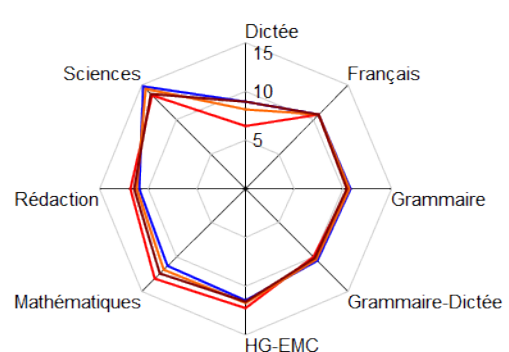
A019 = Langue française ; A020 = Langues étrangères ou régionales ; A021 = Langages mathématiques, scientifiques, informatiques ; A022=Langages des arts et du corps ;A023 = Les méthodes et outils pour apprendre ; A024 = La formation de la personne et du citoyen ; A025 = Les systèmes naturels et les systèmes techniques ;A026 = Les représentations du monde et de l'activité humaine ;

MOYENNE A L'ECRIT (/20) SELON LA SERIE ET LE GENRE
Série Générale

Série Professionnelle

RESULTAT AU BREVET A LA SESSION PAR SERIE ET PAR GENRE

Session	Type	Serie	Genre	Inscrits	Présents	Admis	Taux de réussite / Admis	Mention Très-Bien	Mention Bien	Mention Assez-Bien	Taux de mention / Admis
2018	Etablissement	Générale	Féminin	66	66	66	100,0%	39	23	4	100,0 %
2018	Etablissement	Générale	Masculin	52	52	51	98,1%	18	22	10	98,0 %
2018	Etablissement	Générale	Total F+G	118	118	117	99,2%	57	45	14	99,1 %
2018	Réseau .PRC	Générale	Total F+G	1 169	1 167	1 153	98,8%	421	420	238	93,6 %
2018	Etablissement	Toutes SERIES	Total F+G	118	118	117	99,2%	57	45	14	99,1 %

MAITRISE DU SOCLE DE COMPETENCE

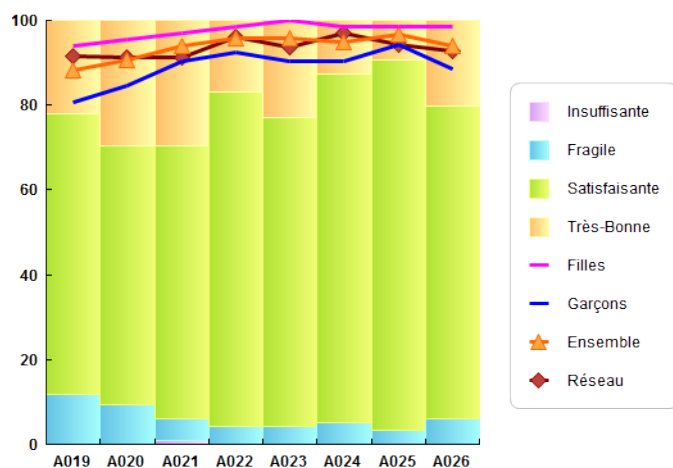
Série générale



A019 = Langue française ; A020 = Langues étrangères ou régionales ; A021 = Langages mathématiques, scientifiques, informatiques ; A022=Langages des arts et du corps ; A023 = Les méthodes et outils pour apprendre ; A024 = La formation de la personne et du citoyen ; A025 = Les systèmes naturels et les systèmes techniques ; A026 = Les représentations du monde et de l'activité humaine ;

MOYENNE A L'ECRIT (/20) SELON LA SERIE ET LE GENRE

Série Générale

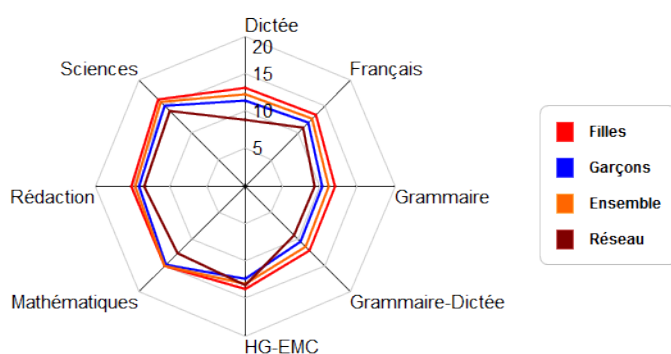

RESULTAT AU BREVET A LA SESSION PAR SERIE ET PAR GENRE

Session	Type	Serie	Genre	Inscrits	Présents	Admis	Taux de réussite / Admis	Mention Très-Bien	Mention Bien	Mention Assez-Bien	Taux de mention / Admis
2018	Etablissement	Générale	Féminin	98	98	97	99,0%	45	27	17	91,8 %
2018	Etablissement	Générale	Masculin	92	92	89	96,7%	22	34	19	84,3 %
2018	Etablissement	Générale	Total F+G	190	190	186	97,9%	67	61	36	88,2 %
2018	Réseau .PRC	Générale	Total F+G	1 169	1 167	1 153	98,8%	421	420	238	93,6 %
2018	Etablissement	Toutes SERIES	Total F+G	190	190	186	97,9%	67	61	36	88,2 %

MAITRISE DU SOCLE DE COMPETENCE

Série générale

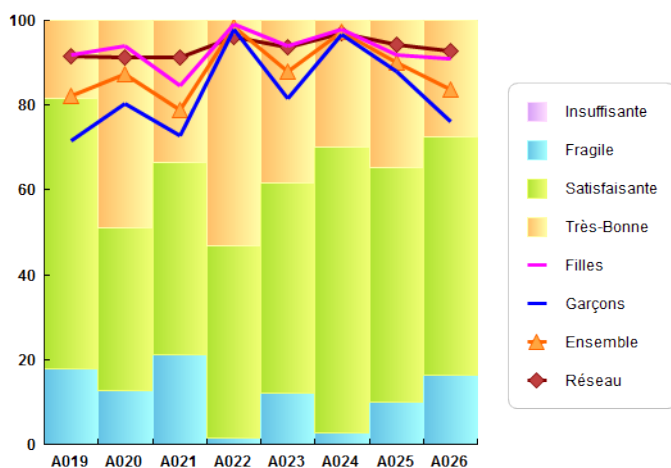

A019 = Langue française ; A020 = Langues étrangères ou régionales ; A021 = Langages mathématiques, scientifiques, informatiques ; A022=Langages des arts et du corps ; A023 = Les méthodes et outils pour apprendre ; A024 = La formation de la personne et du citoyen ; A025 = Les systèmes naturels et les systèmes techniques ; A026 = Les représentations du monde et de l'activité humaine ;

MOYENNE A L'ECRIT (/20) SELON LA SERIE ET LE GENRE

Série Générale

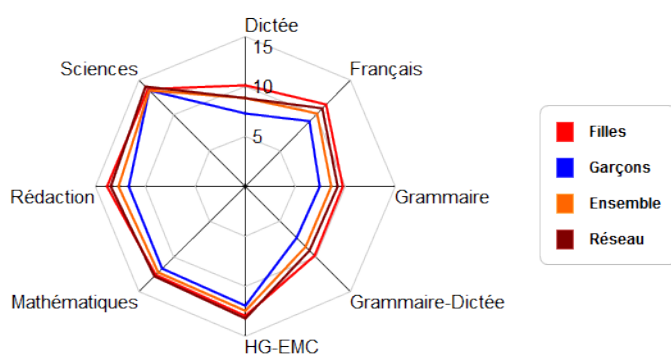

RESULTAT AU BREVET A LA SESSION PAR SERIE ET PAR GENRE

Session	Type	Serie	Genre	Inscrits	Présents	Admis	Taux de réussite / Admis	Mention Très-Bien	Mention Bien	Mention Assez-Bien	Taux de mention / Admis
2018	Etablissement	Générale	Féminin	166	166	165	99,4%	65	67	26	95,8 %
2018	Etablissement	Générale	Masculin	159	159	159	100,0%	37	75	40	95,6 %
2018	Etablissement	Générale	Total F+G	325	325	324	99,7%	102	142	66	95,7 %
2018	Réseau .PRC	Générale	Total F+G	1 169	1 167	1 153	98,8%	421	420	238	93,6 %
2018	Etablissement	Professionnelle	Féminin	1	1	1	100,0%	0	0	1	100,0 %
2018	Etablissement	Professionnelle	Masculin	2	2	2	100,0%	0	1	1	100,0 %
2018	Etablissement	Professionnelle	Total F+G	3	3	3	100,0%	0	1	2	100,0 %
2018	Réseau .PRC	Professionnelle	Total F+G	37	37	37	100,0%	2	18	11	83,8 %
2018	Etablissement	Toutes SERIES	Total F+G	328	328	327	99,7%	102	143	68	95,7 %

MAITRISE DU SOCLE DE COMPETENCE

Série générale

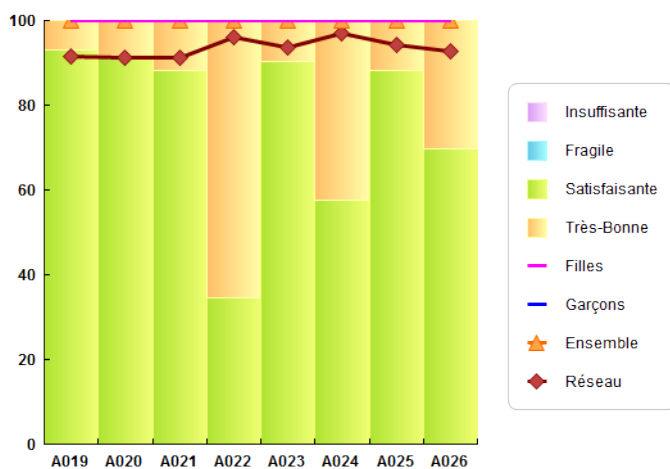

Série professionnelle

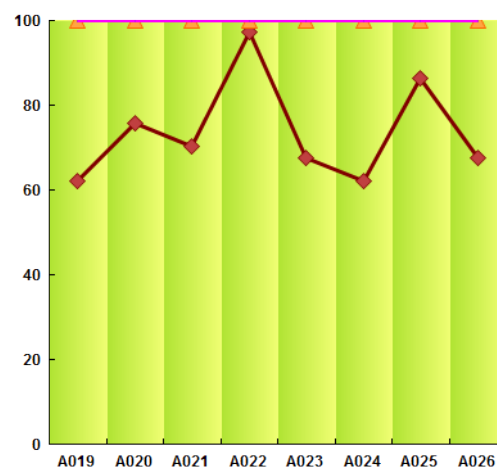

A019 = Langue française ; A020 = Langues étrangères ou régionales ; A021 = Langages mathématiques, scientifiques, informatiques ; A022=Langages des arts et du corps ;A023 = Les méthodes et outils pour apprendre ; A024 = La formation de la personne et du citoyen ; A025 = Les systèmes naturels et les systèmes techniques ;A026 = Les représentations du monde et de l'activité humaine ;

MOYENNE A L'ECRIT (/20) SELON LA SERIE ET LE GENRE

Série Générale

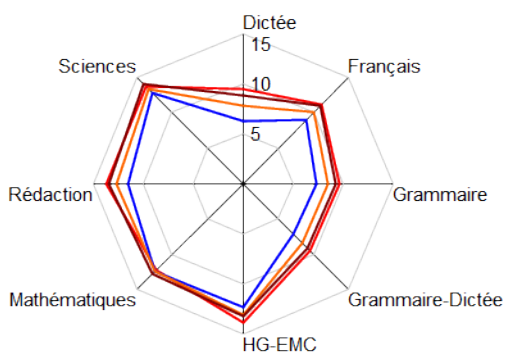

Série Professionnelle

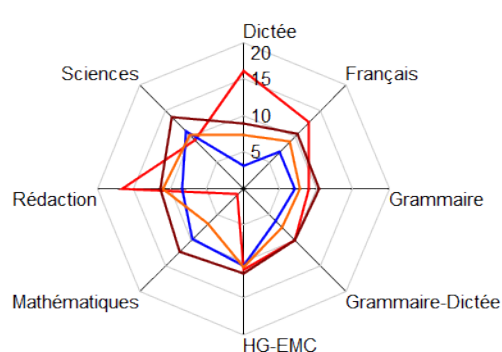

RESULTAT AU BREVET A LA SESSION PAR SERIE ET PAR GENRE

Session	Type	Serie	Genre	Inscrits	Présents	Admis	Taux de réussite / Admis	Mention Très-Bien	Mention Bien	Mention Assez-Bien	Taux de mention / Admis
2018	Etablissement	Générale	Féminin	45	45	44	97,8%	26	8	7	93,2 %
2018	Etablissement	Générale	Masculin	33	33	30	90,9%	6	11	10	90,0 %
2018	Etablissement	Générale	Total F+G	78	78	74	94,9%	32	19	17	91,9 %
2018	Réseau .PRC	Générale	Total F+G	1 169	1 167	1 153	98,8%	421	420	238	93,6 %
2018	Etablissement	Professionnelle	Féminin	7	7	7	100,0%	1	4	1	85,7 %
2018	Etablissement	Professionnelle	Masculin	6	6	6	100,0%	1	1	2	66,7 %
2018	Etablissement	Professionnelle	Total F+G	13	13	13	100,0%	2	5	3	76,9 %
2018	Réseau .PRC	Professionnelle	Total F+G	37	37	37	100,0%	2	18	11	83,8 %
2018	Etablissement	Toutes SERIES	Total F+G	91	91	87	95,6%	34	24	20	89,7 %

MAITRISE DU SOCLE DE COMPETENCE

Série générale

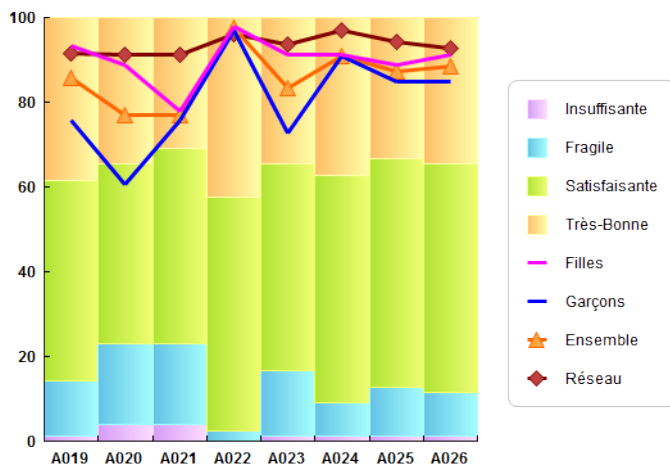

Série professionnelle

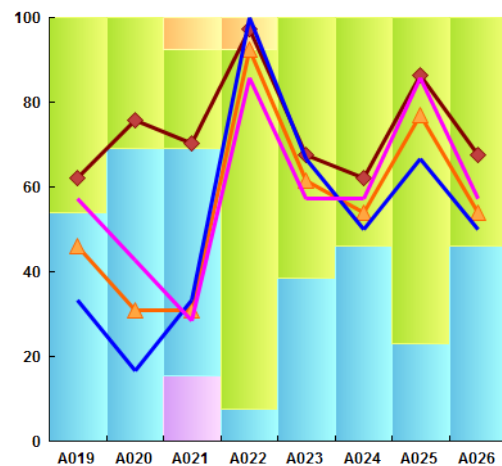

A019 = Langue française ; A020 = Langues étrangères ou régionales ; A021 = Langages mathématiques, scientifiques, informatiques ; A022=Langages des arts et du corps ;A023 = Les méthodes et outils pour apprendre ; A024 = La formation de la personne et du citoyen ; A025 = Les systèmes naturels et les systèmes techniques ;A026 = Les représentations du monde et de l'activité humaine ;

MOYENNE A L'ECRIT (/20) SELON LA SERIE ET LE GENRE

Série Générale

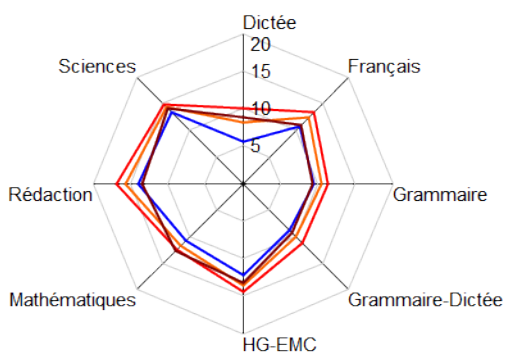

Série Professionnelle

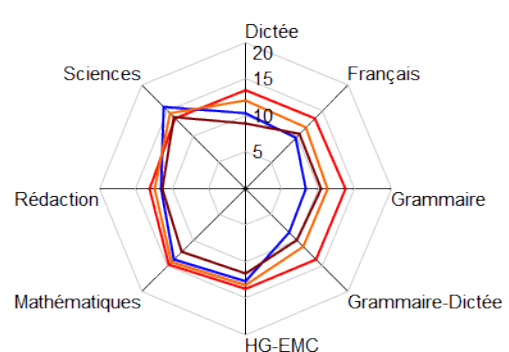

RESULTAT AU BREVET A LA SESSION PAR SERIE ET PAR GENRE

Session	Type	Serie	Genre	Inscrits	Présents	Admis	Taux de réussite / Admis	Mention Très-Bien	Mention Bien	Mention Assez-Bien	Taux de mention / Admis
2018	Etablissement	Générale	Féminin	67	67	67	100,0%	26	18	20	95,5 %
2018	Etablissement	Générale	Masculin	62	62	62	100,0%	13	23	19	88,7 %
2018	Etablissement	Générale	Total F+G	129	129	129	100,0%	39	41	39	92,2 %
2018	Réseau .PRC	Générale	Total F+G	1 169	1 167	1 153	98,8%	421	420	238	93,6 %
2018	Etablissement	Professionnelle	Féminin	2	2	2	100,0%	0	1	1	100,0 %
2018	Etablissement	Professionnelle	Masculin	3	3	3	100,0%	0	2	0	66,7 %
2018	Etablissement	Professionnelle	Total F+G	5	5	5	100,0%	0	3	1	80,0 %
2018	Réseau .PRC	Professionnelle	Total F+G	37	37	37	100,0%	2	18	11	83,8 %
2018	Etablissement	Toutes SERIES	Total F+G	134	134	134	100,0%	39	44	40	91,8 %

MAITRISE DU SOCLE DE COMPETENCE

Série générale

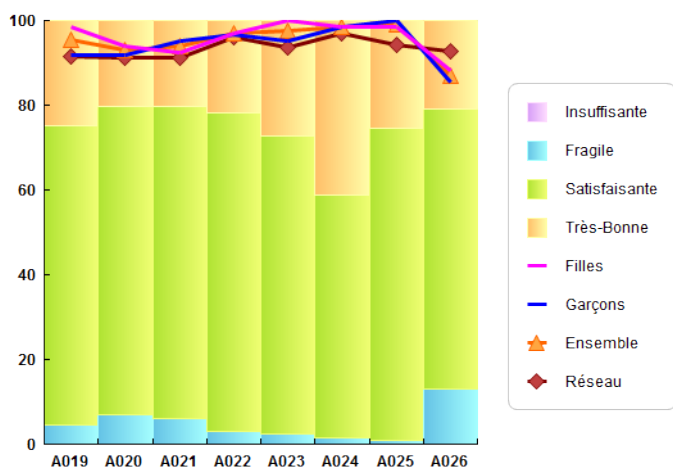

Série professionnelle

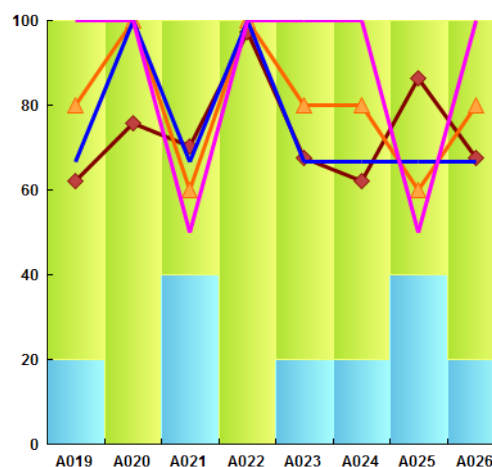

A019 = Langue française ; A020 = Langues étrangères ou régionales ; A021 = Langages mathématiques, scientifiques, informatiques ; A022=Langages des arts et du corps ;A023 = Les méthodes et outils pour apprendre ; A024 = La formation de la personne et du citoyen ; A025 = Les systèmes naturels et les systèmes techniques ;A026 = Les représentations du monde et de l'activité humaine ;

MOYENNE A L'ECRIT (/20) SELON LA SERIE ET LE GENRE

Série Générale

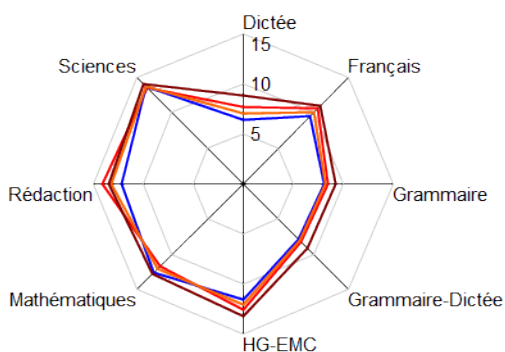

Série Professionnelle

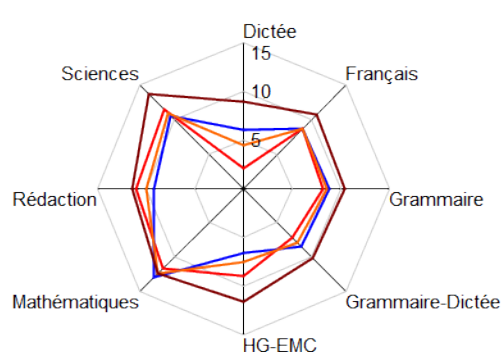

RESULTAT AU BREVET A LA SESSION PAR SERIE ET PAR GENRE

Session	Type	Serie	Genre	Inscrits	Présents	Admis	Taux de réussite / Admis	Mention Très-Bien	Mention Bien	Mention Assez-Bien	Taux de mention / Admis
2018	Etablissement	Générale	Féminin	10	10	10	100,0%	4	5	1	100,0%
2018	Etablissement	Générale	Masculin	10	10	10	100,0%	2	7	1	100,0%
2018	Etablissement	Générale	Total F+G	20	20	20	100,0%	6	12	2	100,0%
2018	Réseau .PRC	Générale	Total F+G	1 169	1 167	1 153	98,8%	421	420	238	93,6%
2018	Etablissement	Toutes SERIES	Total F+G	20	20	20	100,0%	6	12	2	100,0%

MAITRISE DU SOCLE DE COMPETENCE

Série générale

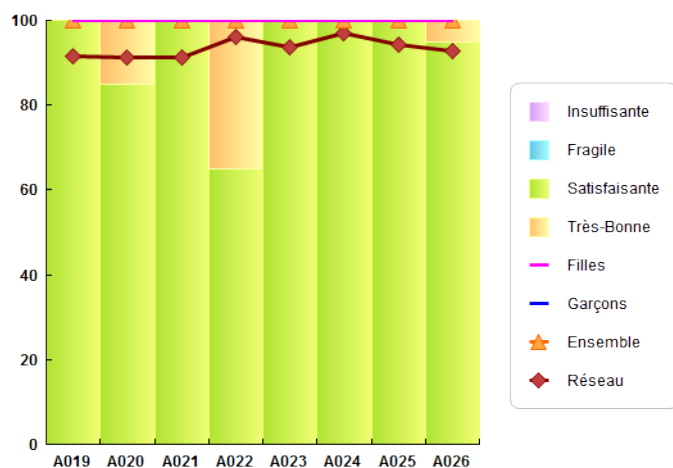

A019 = Langue française ; A020 = Langues étrangères ou régionales ; A021 = Langages mathématiques, scientifiques, informatiques ; A022=Langages des arts et du corps ; A023 = Les méthodes et outils pour apprendre ; A024 = La formation de la personne et du citoyen ; A025 = Les systèmes naturels et les systèmes techniques ; A026 = Les représentations du monde et de l'activité humaine ;

MOYENNE A L'ECRIT (/20) SELON LA SERIE ET LE GENRE

Série Générale

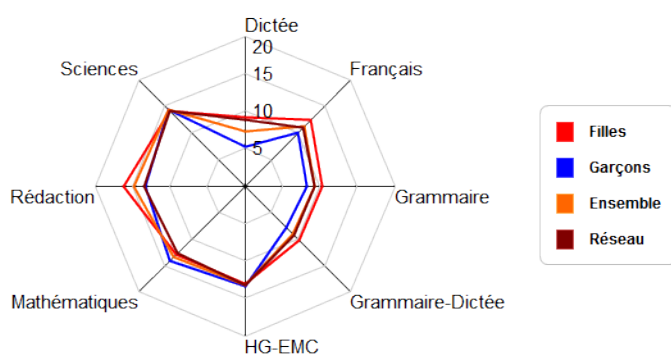

RECAPITULATIF PRIVE SOUS CONTRAT

RESULTAT AU BREVET A LA SESSION PAR SERIE ET PAR GENRE

Session	Réseau	Serie	Genre	Inscrits	Présents	Admis	Taux de réussite / Admis	Mention Très-Bien	Mention Bien	Mention Assez-Bien	Taux de mention / Admis
2018	4.PRC	Générale	Féminin	617	616	613	99,5%	277	202	103	94,9 %
2018	4.PRC	Générale	Masculin	552	551	540	98,0%	144	218	135	92,0 %
2018	4.PRC	Générale	Total F+G	1 169	1 167	1 153	98,8%	421	420	238	93,6 %
2018	4.PRC	Professionnelle	Féminin	15	15	15	100,0%	1	8	5	93,3 %
2018	4.PRC	Professionnelle	Masculin	22	22	22	100,0%	1	10	6	77,3 %
2018	4.PRC	Professionnelle	Total F+G	37	37	37	100,0%	2	18	11	83,8 %
2018	4.PRC	Toutes SERIES	Total F+G	1 206	1 204	1 190	98,8%	423	438	249	93,3 %

MAITRISE DU SOCLE DE COMPETENCE

Série générale

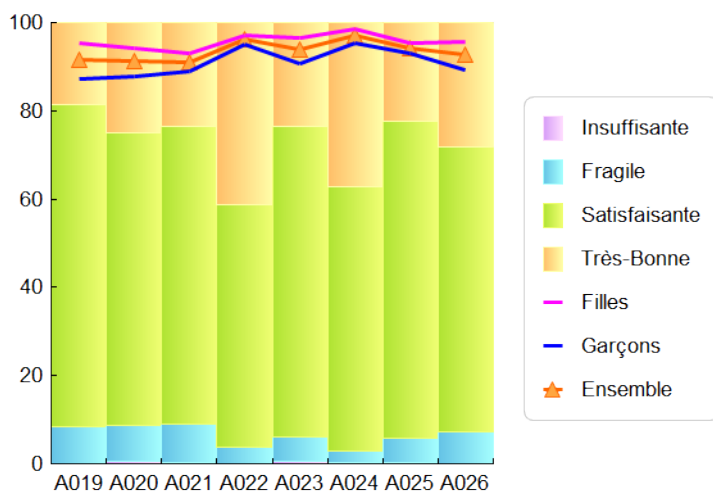

Série professionnelle

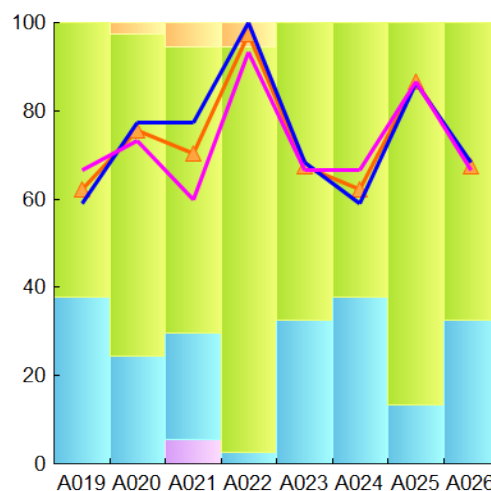

A019 = Langue française ; A020 = Langues étrangères ou régionales ; A021 = Langages mathématiques, scientifiques, informatiques ; A022=Langages des arts et du corps ;A023 = Les méthodes et outils pour apprendre ; A024 = La formation de la personne et du citoyen ; A025 = Les systèmes naturels et les systèmes techniques ;A026 = Les représentations du monde et de l'activité humaine ;

MOYENNE A L'ECRIT (/20) SELON LA SERIE ET LE GENRE

Série Générale

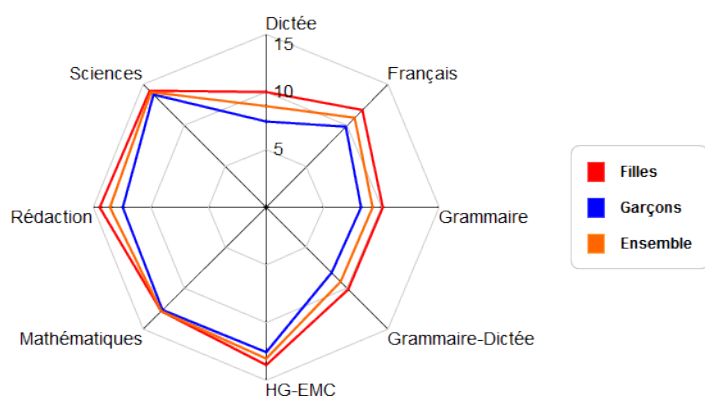

Série Professionnelle

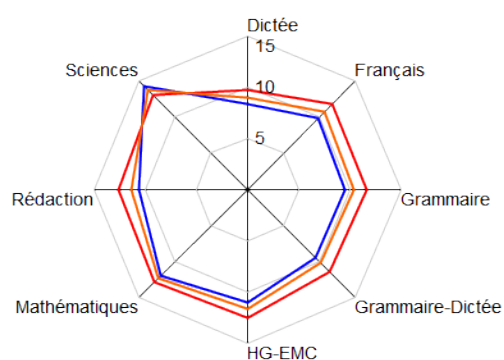

RECAPUTULATIF PUBLIC + PRIVE SOUS CONTRAT

RESULTAT AU BREVET A LA SESSION PAR SERIE ET PAR GENRE

Session	Serie	Genre	Inscrits	Présents	Admis	Taux de réussite / Admis	Mention Très-Bien	Mention Bien	Mention Assez-Bien	Taux de mention / Admis
2018	Professionnelle	Féminin	841	826	748	90,6%	101	226	263	71,4%
2018	Professionnelle	Masculin	1 010	984	847	86,1%	70	233	300	61,3%
2018	Générale	Féminin	6 216	6 140	5 346	87,1%	1 484	1 410	1 412	70,1%
2018	Générale	Masculin	6 053	5 945	4 446	74,8%	919	1 090	1 276	55,3%
2018	Générale	Total F+G	12 269	12 085	9 792	81,0%	2 403	2 500	2 688	62,8%
2018	Professionnelle	Total F+G	1 851	1 810	1 595	88,1%	171	459	563	65,9%
2018	Toutes SERIES	Total F+G	14 120	13 895	11 387	82,0%	2 574	2 959	3 251	63,2%

MAITRISE DU SOCLE DE COMPETENCE

Série générale

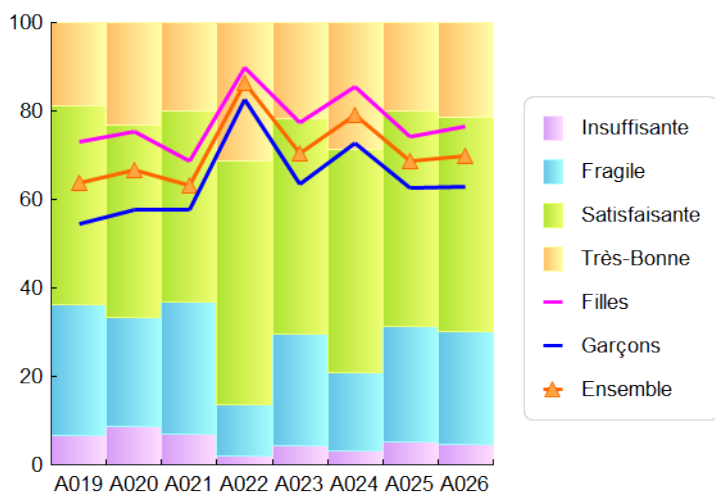

Série professionnelle

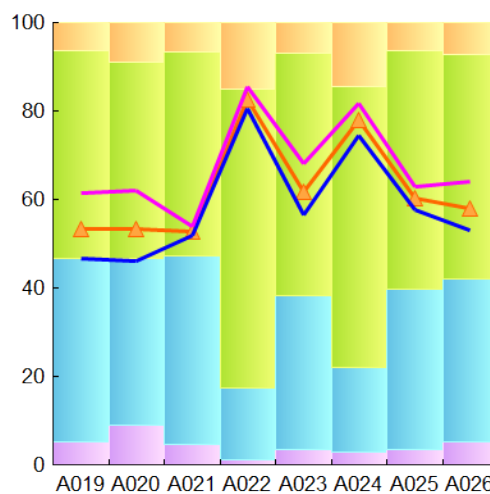

A019 = Langue française ; A020 = Langues étrangères ou régionales ; A021 = Langages mathématiques, scientifiques, informatiques ; A022=Langages des arts et du corps ;A023 = Les méthodes et outils pour apprendre ; A024 = La formation de la personne et du citoyen ; A025 = Les systèmes naturels et les systèmes techniques ;A026 = Les représentations du monde et de l'activité humaine ;

MOYENNE A L'ECRIT (/20) SELON LA SERIE ET LE GENRE

Série Générale

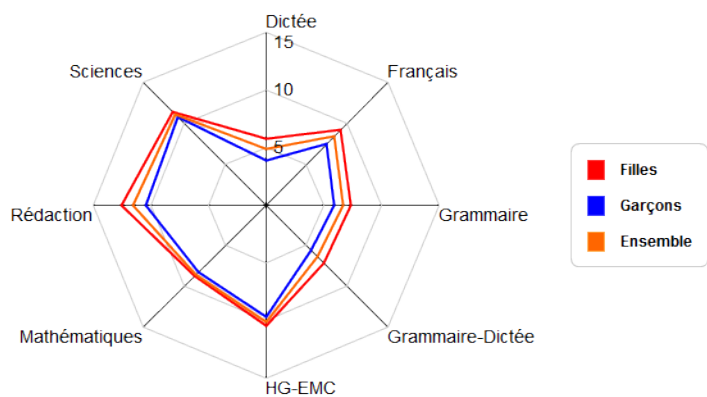

Série Professionnelle

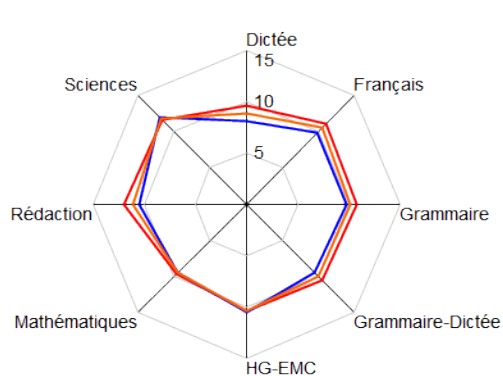

RECAPITULATIF ACADEMIQUE

RESULTAT AU BREVET A LA SESSION PAR SERIE ET PAR GENRE

Session	Serie	Genre	Inscrits	Présents	Admis	Taux de réussite / Admis	Mention Très-Bien	Mention Bien	Mention Assez-Bien	Taux de mention / Admis
2018	Professionnelle	Féminin	881	863	778	90,2%	101	233	275	70,6 %
2018	Professionnelle	Masculin	1 107	1 071	914	85,3%	71	246	321	59,6 %
2018	Générale	Féminin	6 253	6 174	5 376	87,1%	1 492	1 417	1 419	70,1 %
2018	Générale	Masculin	6 088	5 976	4 468	74,8%	923	1 093	1 283	55,2 %
2018	Professionnelle	Total F+G	1 988	1 934	1 692	87,5%	172	479	596	64,5 %
2018	Générale	Total F+G	12 341	12 150	9 844	81,0%	2 415	2 510	2 702	62,8 %
2018	Toutes SERIES	Total F+G	14 329	14 084	11 536	81,9%	2 587	2 989	3 298	63,0 %

MAITRISE DU SOCLE DE COMPETENCE

Série générale

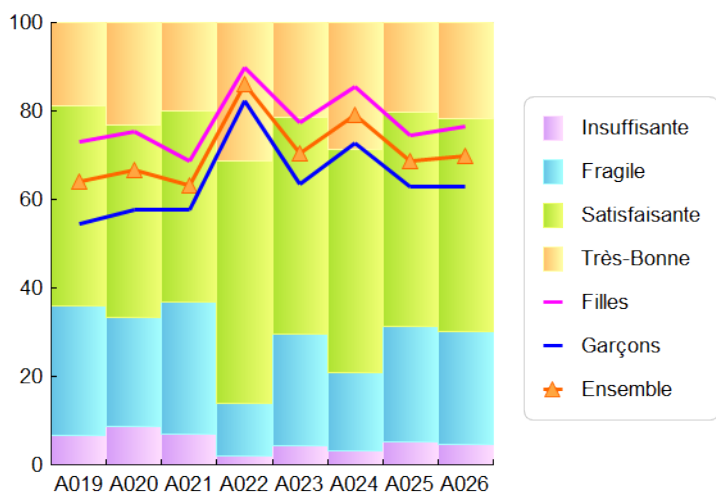

Série professionnelle

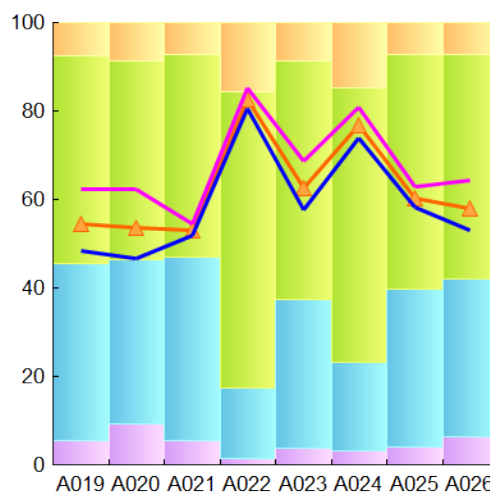

A019 = Langue française ; A020 = Langues étrangères ou régionales ; A021 = Langages mathématiques, scientifiques, informatiques ; A022=Langages des arts et du corps ;A023 = Les méthodes et outils pour apprendre ; A024 = La formation de la personne et du citoyen ; A025 = Les systèmes naturels et les systèmes techniques ;A026 = Les représentations du monde et de l'activité humaine ;

MOYENNE A L'ECRIT (/20) SELON LA SERIE ET LE GENRE

Série Générale

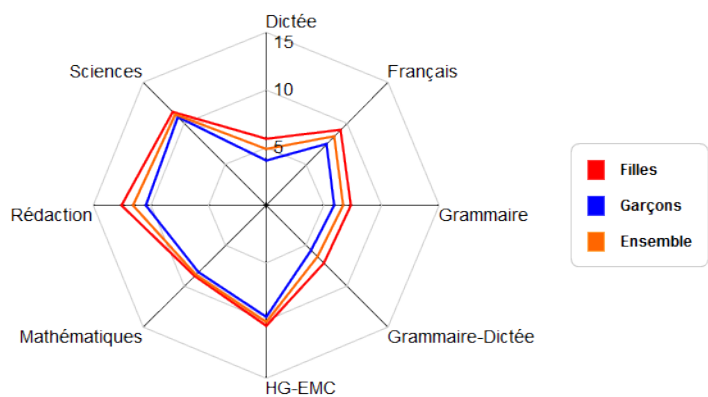

Série Professionnelle

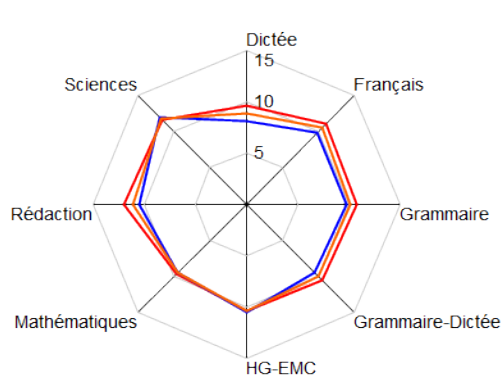

Rectorat de La Réunion
24, avenue Georges Brassens
CS 71003
97743 Saint-Denis Messag Cedex 9

Collection : Tableaux Statistiques
Titre : Résultats définitifs du Diplôme National du Brevet par réseau d'éducation et par collège - Session 2018
Mois et année : Février 2019

Conception, réalisation, diffusion
Division des structures et des moyens
DSM4 - Statistiques et indicateurs de pilotage
sdeva@ac-reunion.fr

Directeur de la publication : Vêlayoudom MARIMOUTOU, Recteur de l'académie de La Réunion
Réalisation : Jean Eric PARVEDY

Assistante de diffusion : Karine BUISSON DE LARICHAUDY

Impression : Rectorat de La Réunion - Division de la Logistiques, Atelier de la reprographie

Tirage : 12 exemplaires

N° ISSN 1771-3315