



**RÉGION ACADÉMIQUE  
LA RÉUNION**

*Liberté  
Égalité  
Fraternité*



*Liberté • Égalité • Fraternité*  
RÉPUBLIQUE FRANÇAISE

## **Tableaux statistiques n° 467**

Novembre 2023

**Rectorat**

**Division des structures  
et des moyens  
DSM4 – Statistiques et  
indicateurs de pilotage**

Téléphone  
02 62 48 13 78  
Fax  
02 62 48 13 83  
Mél  
sdeva  
@ac-reunion.fr

**24, avenue  
Georges Brassens  
97702 Saint-Denis  
Messag cedex 9  
Ile de La Réunion**

Site internet  
[www.ac-reunion.fr](http://www.ac-reunion.fr)

# **Effectifs d'apprentis au 31/12/2021 dans les sites de formation d'apprentis (CFA, UFA)**



## SOMMAIRE

Présentation	Page 7
Evolution des effectifs d'apprentis :	
Tableau T1 – Evolution des effectifs de 2003 à 2021	Page 8
Tableau T2 – Effectifs d'apprentis au 31/12/2021 : évolution par rapport au constat 2020	Pages 9-11
Tableau T3 - Effectifs d'apprentis au 31/12/2021 : répartition par sexe et diplôme – évolution par diplôme entre 2020 et 2021	Page 12

Centre de Formation d'apprentis	T4 - Effectifs d'apprentis par diplôme et sexe	T5 - Répartition des apprentis par diplôme et spécialité préparés
<u>CFA Agricoles :</u>		
9740922J CFA agricole de Saint-Joseph		Pages 21-22
9741057F CFA MFR de Saint-André		Page 23
9741090S CFA agricole de Saint-Paul		Page 24
9741695Z - OF/CFA MFR Le Tampon		Page 25
9741697B - OF/CFA CFP MFR Le Tampon		Page 26
9741700E - OF/CFA MFR Saint-Pierre		Page 27
9741711S - OF/CFA MFR de l'Ouest		Page 28
Tableau récapitulatif	Page 13	Pages 168-170
<u>Chambre des Métiers et de l'Artisanat :</u>		
9740986D CFA Léon Legros Sainte-Clotilde		Pages 29-31
9740987E Antenne CFA de Saint-André		Pages 32-33
9740988F Antenne CFA de Saint-Pierre		Pages 34-35
9741089R Antenne CFA de Saint-Gilles-Les-Hauts		Pages 36-37
9741177L Antenne CFA du Port		Page 38
Tableau récapitulatif	Page 14	Pages 171-176
<u>Chambre de Commerce et de l'Industrie :</u>		

9740983A CFA commerce et services Sainte-Clotilde		Pages 39-40
9740984B Antenne CFA SUD de Saint-Pierre		Pages 41-42
9741084K CFA Centhor Saint-Gilles-Les-Hauts		Page 43
9741242G Antenne CFA CIRFIM Le Port		Pages 44-45
9741571P Antenne CFA CPOI Saint-Pierre		Page 46
9741592M Antenne Centhor Nord Couleurs Mélangées		Page 47
9741627A CFA Ecole Supérieure Régionale du Numérique		Page 48
9741808X - OF/CFA Ecole de Management de la CCI		Page 49
Tableau récapitulatif	Page 15	Pages 177-181
<u>Autres sites de formation :</u>		
9741588H CFA académique	Page 16	Pages 50-53
9741570N CFA enseignement catholique Saint-Denis	Page 16	Page 54
9741574T CFA Sport Réunion AP Run Formation Saint-Denis	Page 17	Page 55
9741566J CFA de l'université Sainte-Clotilde	Page 17	Pages 56-57
Tableau récapitulatif		Pages 182-190
<u>Organismes de formation - CFA :</u>		
9741665S - OF/CFA IFR Réunion		Pages 58-59
9741666T - OF/CFA Expernet Le Port		Page 60
9741667U - OF/CFA Réussir Saint-Pierre		Page 61
9741668V - OF/CFA Association Zététique		Page 62
9741669W - OF/CFA Tétranergy		Page 63
9741670X - OF/CFA Campus Le Port		Page 64
9741671Y - OF/CFA AFTRAL Saint-Paul		Pages 65-66
9741672Z - OF/CFA Crealise Saint-Pierre		Page 67
9741673A - OF/CFA ICCI Formations Saint-Denis		Page 68
9741674B - OF/CFA Formation par excellence Alter		Page 69

9741675C - OF/CFA GEM Formation conseil	Page 70
9741676D - OF/CFA CREE Saint-Paul	Page 71
9741677E - OF/CFA Tétranergy Saint-Pierre	Page 72
9741680H - OF/CFA ECI Demain en main Bras-Panon	Page 73
9741681J - OF/CFA AATI Saint-André	Pages 74-75
9741682K - OF/CFA AREFIP	Page 76
9741683L - OF/CFA Xenus Formation Le Tampon	Page 77
9741684M - OF/CFA FPA Saint-Paul	Page 78
9741685N - OF/CFA One 2 One	Page 79
9741686P - OF/CFA Endémia Formation Saint-André	Page 80
9741687R - OF/CFA Horizon Réunion Le Tampon	Page 81
9741688S - OF/CFA Association Pouvoir Sainte-Marie	Page 82
9741690U - OF/CFA IROF Saint-Pierre	Page 83
9741691V - OF/CFA AGCLP Saint-Pierre	Page 84
9741692W - OF/CFA Espace Coiffure Formation Saint-Louis	Page 85
9741693X - OF/CFA Forminter Saint-Denis	Page 86
9741696A - OF/CFA Alpha Formation Océan Indien Saint-André	Page 87
9741698C - OF/CFA Epitech Saint-André	Page 88
9741699D - OF/CFA Evolution Formation Océan Indien	Page 89
9741702G - OF/CFA Diffusion Concept Formation Réunion	Page 90
9741703H OF/CFA Formation Emploi Insertion	Page 91
9741704J - OF/CFA Nextlevelpro Saint-Denis	Page 92
9741705K - OF/CFA GENIUSAKDMY Saint-Denis	Page 93
9741706L - OF/CFA Develop'a ou Piton Saint-Leu	Page 94
9741707M - OF/CFA Ordia Le Port	Page 95
9741709P - OF/CFA ECM Saint-Pierre	Page 96
9741712T - OF/CFA ILOA Le Port	Page 97

9741713U - OF/CFA FOI Saint-Paul	Page 98
9741714V - OF/CFA Batisud Formation Le Tampon	Page 99
9741715W - OF/CFA Agepac Saint-Denis	Page 100
9741716X - OF/CFA Axe Ressource Conseil Saint-Pierre	Page 101
9741717Y - OF/CFA Isec Ouest Le Port	Page 102
9741718Z - OF/CFA Isec Sud Saint-Pierre	Page 103
9741719A - OF/CFA Proform Conseil Saint-Pierre	Page 104
9741720B - OF/CFA Forma Conseil Sainte-Clotilde	Page 105
9741721C - OF/CFA Lauréat Forma Saint-Paul	Page 106
9741724F - OF/CFA Cours Saint-Paul	Page 107
9741725G - OF/CFA Cours et formations Est Réunion Saint-André	Page 108
9741727J - OF/CFA Difomer Saint-Paul	Page 109
9741728K - OF/CFA DFP Run La Possession	Page 110
9741731N - OF/CFA Gold Formation Saint-Benoît	Page 111
9741732P - OF/CFA EMAP Saint-Pierre	Page 112
9741733R - OF/CFA GFA Réunion Le Tampon	Page 113
9741734S - OF/CFA HEDECI Le Tampon	Page 114
9741736U - OF/CFA Formation Animation Insertion Réunion	Page 115
9741737V - OF/CFA Kalamus Réunion Saint-Denis	Page 116
9741738W - OF/CFA Alternative Conseil Formation	Page 117
9741741Z - OF/CFA Aero Run Training Sainte-Marie	Page 118
9741743B - OF/CFA Défi Formation Sainte-Marie	Page 119
9741744C - OF/CFA IMA Ecole de comédie musicale	Page 120
9741746E - OF/CFA In'Forma Saint-Paul	Page 121
9741748G - OF/CFA Essensys FCOI Saint-Leu	Page 122
9741749H - OF/CFA Concept Formation Sainte-Clotilde	Page 123
9741750J - OF/CFA La Fashion Boutique Saint-Pierre	Page 124

9741751K - OF/CFA Formation Océan Indien HRB		Page 125
9741753M - OF/CFA Alco Formations Saint-Denis		Page 126
9741754N - OF/CFA Atouts Services Entreprises et Formation		Page 127
9741755P - OF/CFA Start Sécurité Formation Piton Saint-Leu		Page 128
9741756R - OF/CFA Form C' Pro Saint-Denis		Page 129
9741758T - OF/CFA AFOI Saint-Denis		Page 130
9741760V - OF/CFA IFSEC OI Saint-Denis		Page 131
9741761W - OF/CFA Genius Formation Saint-André		Page 132
9741769E - OF/CFA Synergie Océan Indien Bras-Panon		Page 133
9741770F - OF/CFA AREFPI Ravine des Cabris		Page 134
9741771G - OF/CFA Eximus Formation		Page 135
9741772H - OF/CFA Azot Formation Saint-Paul		Page 136
9741773J - OF/CFA FCA Réunion Saint-André		Page 137
9741774K - OF/CFA ADSL		Page 138
9741776M - OF/CFA Ecole Dentaire Française		Page 139
9741777N - OF/CFA Cefora Le Port		Page 140
9741778P - OF/CFA Cabinet Raharison Le Tampon		Page 141
9741781T - OF/CFA Help Learning Sainte-Marie		Page 142
9741784W - OF/CFA Fried Chicken Run Formation		Page 143
9741785X - OF/CFA CTF FN MNS Le Tampon		Page 144
9741786Y - OF/CFA Idis Le Port		Page 145
9741787Z - OF/CFA D'Marque Formation Saint-Denis		Page 146
9741792E - OF/CFA Form'Axion Sainte-Marie		Page 147
9741794G - OF/CFA Communication Formation		Page 148
9741795H - OF/CFA Ariane Formation		Page 149
9741796J - OF/CFA Audigard Saint-Pierre		Page 150
9741797K - OF/CFA Kreologik Le Port		Page 151

9741798L - OF/CFA TPN Formation Bras-Panon		Page 152
9741801P - OF/CFA Omega Formation Sainte-Clotilde		Page 153
9741805U - OF/CFA Formazot Saint-Gilles-Les-Hauts		Page 154
9741806V - OF/CFA Osipro Saint-Denis		Page 155
9741809Y - OF/CFA La Petite Ecole du Vin		Page 156
9741810Z - OF/CFA Beforma Sainte-Marie		Pages 157-158
9741811A - OF/CFA Avencot Run Make Up Academy		Page 159
9741812B - OF/CFA Airlise Formation Saint-Paul		Page 160
9741815E - OF/CFA Académie de Beauté et de Bien-Être		Page 161
9741816F - OF/CFA Aerokonsult Sainte-Marie		Page 162
9741818H - OF/CFA Action Sécurité Routière Nourby		Page 163
9741821L - OF/CFA SASU Institut Supérieur de Formation		Page 164
9741822M - OF/CFA Stand Up Formation		Page 165
9741829V - OF/CFA Esthetic and Company		Page 166
9741830W - OF/CFA Exel Academy La Possession		Page 167
Tableau récapitulatif	Pages 17-18	Pages 191-201
Tableau récapitulatif du département	Pages 19-20	Pages 202-223



## Présentation

Ce document est issu de l'exploitation des résultats définitifs du fichier sur les apprentis extrait du Système d'Information sur la Formation des Apprentis (SIFA) mis en place dans le département depuis 2007. L'enquête concerne tous les Centres de Formations d'Apprentis (CFA), sous tutelle des ministères de l'Education nationale et de l'Agriculture.

Le SIFA est basé sur la transmission par les CFA d'une information individuelle au niveau de chaque apprenti (diplôme préparé, sexe, âge...). Les tableaux statistiques donnent la répartition du nombre d'apprentis dans le Département de La Réunion au 31/12/2021 par CFA, organisme gestionnaire, niveau, cursus, spécialité de formation, sexe. Un premier tableau (p4) fournit l'évolution du nombre d'apprentis par organisme gestionnaire et niveau depuis 2004.

### **Principaux résultats de l'enquête lourde sur les effectifs d'apprentis au 31/12/2021 :**

Au 31 décembre 2021, l'Académie de La Réunion comptabilise 12 134 apprentis dans les 151 sites de formation du département : 4 572 apprentis inscrits dans les 36 sites de formation sous contrôle pédagogique du Ministère de l'Education Nationale (Chambre de Commerce et d'Industrie, Chambre des Métiers et de l'Artisanat, CFA privé, CFA académique (UFA de Roches Maigres, UFA Georges Brassens, UFA Julien de Rontaunay, UFA Léon de Lepervanche, UFA La Renaissance, UFA Isnelle Amelin, UFA Paul Langevin, UFA Bellepierre, UFA Bois d'Olive, UFA Bel Air, UFA Hintermann-Affejee, UFA de Saint-Paul IV, UFA Le Verger, UFA Lislet Geoffroy, UFA Amiral Lacaze, UFA Jean Hinglo, UFA Jean Joly, UFA Sarda Garriga, UFA Marie Curie, UFA Patu de Rosemont et UFA L'Horizon)), 450 inscrits dans les 7 CFA sous-tutelle du Ministère de l'Agriculture et 7 112 apprentis inscrits dans 108 autres sites (Université, CFA Sport Réunion ex-CREPS et organismes de formation).

Après une forte augmentation des effectifs constatée entre 2019 et 2020 (+4 108 inscrits, +101,0 %), la formation en apprentissage à La Réunion connaît encore une augmentation du nombre d'inscrits : elle compte 3 959 apprentis de plus par rapport à 2020, soit une hausse de +48,4 %. Cette évolution s'inscrit dans la suite de la réforme de l'apprentissage via la promulgation de la loi sur la liberté de choisir son avenir professionnel en septembre 2018 et entrée progressivement en vigueur.

Les formations de niveau inférieur ou égal au bac qui regroupent plus de la moitié des apprentis (55,8%) voient également leurs effectifs augmenter. Cependant la proportion de ces formations sur le total des apprentis stagne après une baisse de près de dix points l'an dernier.

Les formations de niveau supérieur augmentent encore en 2021 après une année de forte hausse : +50,9 %, +154,4 % en 2020, +17,6 % en 2019, -5,9 % en 2018, -1,1 % en 2017, +0,9 % en 2016. Cette hausse concerne tous les niveaux et particulièrement les niveaux 5 et 7 (respectivement +1 255 inscrits soit +57,4% et +314 inscrits soit +88,5%). Les effectifs des formations de niveaux 4 connaissent aussi une augmentation importante (+1 074 inscrits soit +60,5%).

Les filles sont toujours minoritaires dans l'apprentissage, regroupant un peu plus de 46 % des effectifs. Elles ne représentent que 30% des effectifs au sein des formations de niveau 3 et 45% des effectifs des formations de niveau 4. Par contre elles sont plus nombreuses que les garçons au sein des formations de niveaux supérieurs (55% des effectifs de niveau 6, 63% des effectifs de niveau 7).

### T1 - Evolution des effectifs d'apprentis par niveau et selon l'organisme gestionnaire de 2003 à 2021

		2003-04	2004-05	2005-06	2006-07	2007-08	2008-09	2009-10	2010-11	2011-12	2012-13	2013-14	2014-15	2015-16	2016-17	2017-18	2018-19	2019-20	2020-21
Chambre de Commerce et d'Industrie (CCI)	NIVEAU 6&7	0	11	19	29	66	55	75	126	141	166	197	199	214	230	240	210	246	375
	NIVEAU 5	152	204	250	295	267	249	278	362	513	622	607	566	605	572	547	481	374	513
	NIVEAU 4	266	291	308	296	292	274	285	323	339	333	277	251	298	240	227	158	134	211
	NIVEAU 3	557	563	587	507	543	554	489	470	517	538	586	591	604	596	539	451	364	362
	<b>TOTAL</b>	<b>975</b>	<b>1069</b>	<b>1164</b>	<b>1127</b>	<b>1168</b>	<b>1132</b>	<b>1127</b>	<b>1281</b>	<b>1510</b>	<b>1659</b>	<b>1667</b>	<b>1607</b>	<b>1721</b>	<b>1638</b>	<b>1553</b>	<b>1300</b>	<b>1118</b>	<b>1461</b>
Chambre des Métiers et de l'Artisanat	NIVEAU 6&7	0	0	0	0	0	0	0	0	0	0	0	0	0	8	11	7	3	8
	NIVEAU 5	0	0	11	10	8	7	16	27	52	88	125	171	183	176	168	140	79	122
	NIVEAU 4	556	617	679	626	606	535	551	620	733	762	766	657	660	633	612	567	564	575
	NIVEAU 3	1824	1892	1959	1920	1905	1853	1611	1468	1393	1367	1402	1368	1398	1352	1430	1228	1142	1222
	<b>TOTAL</b>	<b>2380</b>	<b>2509</b>	<b>2649</b>	<b>2556</b>	<b>2519</b>	<b>2395</b>	<b>2178</b>	<b>2115</b>	<b>2178</b>	<b>2217</b>	<b>2293</b>	<b>2196</b>	<b>2241</b>	<b>2169</b>	<b>2221</b>	<b>1942</b>	<b>1788</b>	<b>1927</b>
Total CFA sous contrôle pédagogique de l'Education Nationale (*)	NIVEAU 6&7	0	11	19	29	66	55	75	126	141	166	197	199	214	238	251	217	249	396
	NIVEAU 5	152	204	261	305	275	256	294	421	611	760	811	864	921	886	858	796	650	846
	NIVEAU 4	822	908	987	922	898	809	836	955	1090	1113	1058	921	971	903	869	734	708	813
	NIVEAU 3	2381	2455	2546	2427	2448	2407	2100	1938	1910	1943	2041	1996	2105	2051	2080	1788	1515	1625
	<b>TOTAL</b>	<b>3355</b>	<b>3578</b>	<b>3813</b>	<b>3683</b>	<b>3687</b>	<b>3527</b>	<b>3305</b>	<b>3440</b>	<b>3752</b>	<b>3982</b>	<b>4107</b>	<b>3980</b>	<b>4211</b>	<b>4078</b>	<b>4058</b>	<b>3535</b>	<b>3122</b>	<b>3680</b>
Agriculture	NIVEAU 6&7	0	0	0	0	0	0	0	0	0	0	0	0	0	0	0	0	0	10
	NIVEAU 5	0	0	0	0	0	0	0	0	11	34	43	42	44	40	25	27	39	67
	NIVEAU 4	52	57	53	48	62	59	59	89	108	134	136	122	137	156	176	181	145	122
	NIVEAU 3	271	274	288	287	303	286	267	280	255	262	242	223	275	237	214	197	167	187
	<b>TOTAL</b>	<b>323</b>	<b>331</b>	<b>341</b>	<b>335</b>	<b>365</b>	<b>345</b>	<b>326</b>	<b>369</b>	<b>374</b>	<b>430</b>	<b>421</b>	<b>387</b>	<b>456</b>	<b>433</b>	<b>415</b>	<b>405</b>	<b>351</b>	<b>386</b>
Autres (CREPS, Université, OF-CFA)	NIVEAU 6&7	0	0	0	0	0	0	0	33	41	55	84	88	106	99	106	130	309	966
	NIVEAU 5	0	0	0	0	0	0	0	0	0	0	0	0	0	13	22	18	151	1272
	NIVEAU 4	0	0	0	0	0	0	0	13	10	10	3	1	1	7	22	20	104	839
	NIVEAU 3	0	0	0	0	0	0	0	0	0	0	0	0	0	0	0	0	30	1032
	<b>TOTAL</b>	<b>0</b>	<b>0</b>	<b>0</b>	<b>0</b>	<b>0</b>	<b>0</b>	<b>0</b>	<b>46</b>	<b>51</b>	<b>65</b>	<b>87</b>	<b>89</b>	<b>107</b>	<b>119</b>	<b>150</b>	<b>168</b>	<b>594</b>	<b>4109</b>
Total Département	NIVEAU 6&7	0	11	19	29	66	55	75	159	182	221	281	287	320	337	357	347	558	1372
	NIVEAU 5	152	204	261	305	275	256	294	421	622	794	854	906	965	939	905	841	840	2185
	NIVEAU 4	874	965	1040	970	960	868	895	1057	1208	1257	1197	1044	1109	1066	1067	935	957	1774
	NIVEAU 3	2652	2729	2834	2714	2751	2693	2367	2218	2165	2205	2283	2219	2380	2288	2294	1985	1712	2844
	<b>TOTAL</b>	<b>3678</b>	<b>3909</b>	<b>4154</b>	<b>4018</b>	<b>4052</b>	<b>3872</b>	<b>3631</b>	<b>3855</b>	<b>4177</b>	<b>4477</b>	<b>4615</b>	<b>4456</b>	<b>4774</b>	<b>4630</b>	<b>4623</b>	<b>4108</b>	<b>4067</b>	<b>8175</b>

Source : DSM4 - Enquête 51 SIFA

(\*) y compris CFA privé, CFA académique, et AFPAR

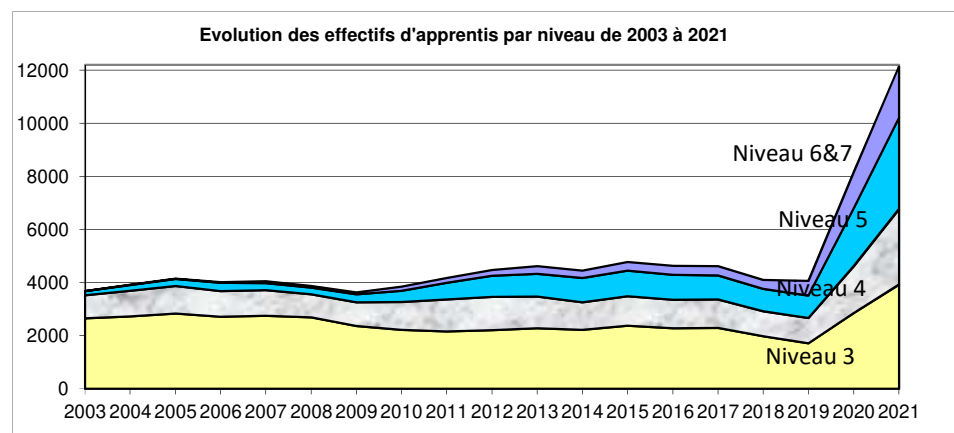

## T2 - Effectifs d'apprentis au 31/12/2021 par site de formation

Organisme gestionnaire	Situation au	Situation au	Variation entre 2020 et 2021	
	31/12/2021 (1)	31/12/2020 (2)	Variation absolue (1) - (2)	Variation relative
<b>Centres de formation d'apprentis</b>				
9740922J - CFA Agricole de Saint-Joseph	182	177	5	2,8%
9741057F - CFA MFR de Saint-André	13	0	13	-
9741090S - CFA Agricole Antenne de Saint-Paul	160	143	17	11,9%
9741595R - CFA MFR Maison Familiale Rurale	0	14	-14	-
9741695Z - OF/CFA MFR Le Tampon	28	15	13	86,7%
9741697B - OF/CFA CFP MFR Le Tampon	25	20	5	25,0%
9741700E - OF/CFA MFR Saint-Pierre	35	17	18	105,9%
9741711S - OF/CFA MFR de l'Ouest	7	0	7	-
<b>Total CFA agricoles</b>	<b>450</b>	<b>386</b>	<b>64</b>	<b>16,6%</b>
9740983A - CFA Commerce et services (C&S) - St-Denis	447	399	48	12,0%
9740984B - Antenne CFA C&S - Saint-Pierre	379	273	106	38,8%
9741084K - CFA CENTHOR de Saint-Gilles-Les-Hauts	345	327	18	5,5%
9741242G - Antenne CFA C&S-CIRFIM Le Port	249	208	41	19,7%
9741571P - Antenne CFA C&S - CPOI Saint-Pierre	168	128	40	31,3%
9741592M - Antenne CENTHOR Nord Couleurs Mélangées	49	41	8	19,5%
9741627A - Ecole Supérieure Régionale du Numérique - St-André	90	85	5	5,9%
9741808X - OF/CFA Ecole de Management de la CCI	31	0	31	-
<b>Total Chambre de commerce et d'industrie</b>	<b>1758</b>	<b>1461</b>	<b>297</b>	<b>20,3%</b>
9740986D - CFA Léon Legros - Saint-Denis	905	731	174	23,8%
9740987E - Antenne CFA de Saint-André	418	322	96	29,8%
9740988F - Antenne CFA de Saint-Pierre	615	534	81	15,2%
9741089R - Antenne CFA de Saint-Gilles-Les-Hauts	173	145	28	19,3%
9741177L - Antenne CFA du Port	202	195	7	3,6%
<b>Total Chambre des métiers et de l'artisanat</b>	<b>2 313</b>	<b>1 927</b>	<b>386</b>	<b>20,0%</b>
9741566J - CFA Universitaire	494	386	108	28,0%
9741570N - CFA Privé ECR	189	139	50	36,0%
9741588H - CFA Académique	312	153	159	103,9%
<b>Total inscrits en CFA</b>	<b>5 516</b>	<b>4 452</b>	<b>1064</b>	<b>23,9%</b>
9741574T - Section d'apprentissage - CREPS Saint-Denis	96	73	23	31,5%
9741665S - OF/CFA IFR Réunion	207	173	34	19,7%
9741666T - OF/CFA Expernet Le Port	99	55	44	80,0%
9741667U - OF/CFA Réussir Saint-Pierre	48	27	21	77,8%
9741668V - OF/CFA Association Zététiq	51	40	11	27,5%
9741669W - OF/CFA Tétranergy	350	270	80	29,6%
9741670X - OF/CFA Campus Le Port	255	171	84	49,1%
9741671Y - OF/CFA AFTRAL Saint-Paul	128	46	82	178,3%
9741672Z - OF/CFA Crealise Saint-Pierre	163	92	71	77,2%
9741673A - OF/CFA ICCI Formations Saint-Denis	593	260	333	128,1%
9741674B - OF/CFA Formation par excellence Alter	45	56	-11	-19,6%
9741675C - OF/CFA GEM Formation conseil	212	222	-10	-4,5%
9741676D - OF/CFA CREE Saint-Paul	182	162	20	12,3%
9741677E - OF/CFA Tétranergy Saint-Pierre	352	281	71	25,3%
9741680H - OF/CFA ECI Demain en main Bras-Panon	62	22	40	181,8%
9741681J - OF/CFA AATI Saint-André	214	179	35	19,6%
9741682K - OF/CFA AREFIP	36	9	27	300,0%
9741683L - OF/CFA Xenus Formation Le Tampon	22	1	21	2100,0%
9741684M - OF/CFA FPA Saint-Paul	78	45	33	73,3%
9741685N - OF/CFA One 2 One	19	0	19	-

Organisme gestionnaire	Situation au	Situation au	Variation entre 2020 et 2021	
	31/12/2021 (1)	31/12/2020 (2)	Variation absolue (1) - (2)	Variation relative
<b>Centres de formation d'apprentis</b>				
9741686P - OF/CFA Endémia Formation Saint-André	123	63	60	95,2%
9741687R - OF/CFA Horizon Réunion Le Tampon	95	49	46	93,9%
9741688S - OF/CFA Association Pouvoir Sainte-Marie	87	65	22	33,8%
9741690U - OF/CFA IROF Saint-Pierre	44	33	11	33,3%
9741691V - OF/CFA AGCLP Saint-Pierre	57	37	20	54,1%
9741692W - OF/CFA Espace Coiffure Formation Saint-Louis	66	42	24	57,1%
9741693X - OF/CFA Forminter Saint-Denis	149	151	-2	-1,3%
9741696A - OF/CFA Alpha Formation Océan Indien Saint-André	96	93	3	3,2%
9741698C - OF/CFA Epitech Saint-André	2	0	2	-
9741699D - OF/CFA Evolution Formation Océan Indien	84	106	-22	-20,8%
9741702G - OF/CFA Diffusion Concept Formation Réunion	21	0	21	-
9741703H - OF/CFA Formation Emploi Insertion	34	0	34	-
9741704J - OF/CFA Nextlevelpro Saint-Denis	36	18	18	100,0%
9741705K - OF/CFA GENIUSAKDMY Saint-Denis	48	23	25	108,7%
9741706L - OF/CFA Develop'a ou Piton Saint-Leu	12	7	5	71,4%
9741707M - OF/CFA Ordia Le Port	67	70	-3	-4,3%
9741709P - OF/CFA ECM Saint-Pierre	119	58	61	105,2%
9741712T - OF/CFA ILOA Le Port	23	15	8	53,3%
9741713U - OF/CFA FOI Saint-Paul	41	25	16	64,0%
9741714V - OF/CFA Batisud Formation Le Tampon	13	5	8	160,0%
9741715W - OF/CFA Agepac Saint-Denis	161	91	70	76,9%
9741716X - OF/CFA Axe Ressource Conseil Saint-Pierre	158	87	71	81,6%
9741717Y - OF/CFA Isec Ouest Le Port	46	0	46	-
9741718Z - OF/CFA Isec Sud Saint-Pierre	92	0	92	-
9741719A - OF/CFA Proform Conseil Saint-Pierre	25	0	25	-
9741720B - OF/CFA Forma Conseil Sainte-Clotilde	98	48	50	104,2%
9741721C - OF/CFA Lauréat Forma Saint-Paul	45	22	23	104,5%
9741724F - OF/CFA Cours Saint-Paul	44	70	-26	-37,1%
9741725G - OF/CFA Cours et formations Est Réunion Saint-André	39	40	-1	-2,5%
9741726H - OF/CFA Cyrille Camilli Saint-Paul	0	14	-14	-100,0%
9741727J - OF/CFA Difomer Saint-Paul	25	12	13	108,3%
9741728K - OF/CFA DFP Run La Possession	66	64	2	3,1%
9741731N - OF/CFA Gold Formation Saint-Benoît	11	6	5	83,3%
9741732P - OF/CFA EMAP Saint-Pierre	21	19	2	10,5%
9741733R - OF/CFA GFA Réunion Le Tampon	6	0	6	-
9741734S - OF/CFA HEDECI Le Tampon	14	20	-6	-30,0%
9741736U - OF/CFA Formation Animation Insertion Réunion	59	0	59	-
9741737V - OF/CFA Kalamus Réunion Saint-Denis	32	10	22	220,0%
9741738W - OF/CFA Alternative Conseil Formation	24	0	24	-
9741741Z - OF/CFA Aero Run Training Sainte-Marie	6	0	6	-
9741742A - OF/CFA JFA Consulting La Possession	0	10	-10	-100,0%
9741743B - OF/CFA Défi Formation Sainte-Marie	9	0	9	-
9741744C - OF/CFA IMA Ecole de comédie musicale	4	2	2	100,0%

Organisme gestionnaire	Situation au 31/12/2021 (1)	Situation au 31/12/2020 (2)	Variation entre 2020 et 2021	
			Variation absolue (1) - (2)	Variation relative
<b>Centres de formation d'apprentis</b>				
9741746E - OF/CFA In'Forma Saint-Paul	18	6	12	200,0%
9741748G - OF/CFA Essensys FCOI Saint-Leu	22	9	13	144,4%
9741749H - OF/CFA Concept Formation Sainte-Clotilde	65	12	53	441,7%
9741750J - OF/CFA La Fashion Boutique Saint-Pierre	13	5	8	160,0%
9741751K - OF/CFA Formation Océan Indien HRB	5	0	5	-
9741753M - OF/CFA Alco Formations Saint-Denis	73	10	63	630,0%
9741754N - OF/CFA Atouts Services Entreprises et Formation	15	9	6	66,7%
9741755P - OF/CFA Start Sécurité Formation Piton Saint-Leu	17	10	7	70,0%
9741756R - OF/CFA Form C' Pro Saint-Denis	64	24	40	166,7%
9741757S - OF/CFA Institut de Formation Métiers	0	3	-3	-100,0%
9741758T - OF/CFA AFOI Saint-Denis	34	1	33	3300,0%
9741760V - OF/CFA IFSEC OI Saint-Denis	64	48	16	33,3%
9741761W - OF/CFA Genius Formation Saint-André	5	14	-9	-64,3%
9741769E - OF/CFA Synergie Océan Indien Bras-Panon	70	0	70	-
9741770F - OF/CFA AREFPI Ravine des Cabris	5	5	0	0,0%
9741771G - OF/CFA Eximus Formation	115	7	108	1542,9%
9741772H - OF/CFA Azot Formation Saint-Paul	8	1	7	700,0%
9741773J - OF/CFA FCA Réunion Saint-André	33	0	33	-
9741774K - OF/CFA ADSL	44	0	44	-
9741776M - OF/CFA Ecole Dentaire Française	8	0	8	-
9741777N - OF/CFA Cefora Le Port	89	0	89	-
9741778P - OF/CFA Cabinet Raharison Le Tampon	11	0	11	-
9741781T - OF/CFA Help Learning Sainte-Marie	39	0	39	-
9741784W - OF/CFA Fried Chicken Run Formation	20	0	20	-
9741785X - OF/CFA CTF FN MNS Le Tampon	1	0	1	-
9741786Y - OF/CFA Idis Le Port	32	0	32	-
9741787Z - OF/CFA D'Marque Formation Saint-Denis	7	0	7	-
9741792E - OF/CFA Form'Axion Sainte-Marie	25	0	25	-
9741794G - OF/CFA Communication et Formation	1	0	1	-
9741795H - OF/CFA Ariane Formation	11	0	11	-
9741796J - OF/CFA Audigard Saint-Pierre	45	0	45	-
9741797K - OF/CFA Kreologik Le Port	2	0	2	-
9741798L - OF/CFA TPN Formation Bras-Panon	20	0	20	-
9741801P - OF/CFA Omega Formation Sainte-Clotilde	11	0	11	-
9741805U - OF/CFA Formazot Saint-Gilles-Les-Hauts	38	0	38	-
9741806V - OF/CFA Osipro Saint-Denis	14	0	14	-
9741809Y - OF/CFA La Petite Ecole du Vin	21	0	21	-
9741810Z - OF/CFA Beforma Sainte-Marie	22	0	22	-
9741811A - OF/CFA Avencot Run Make Up Academy	1	0	1	-
9741812B - OF/CFA Airlise Formation Saint-Paul	16	0	16	-
9741815E - OF/CFA Académie de Beauté et de Bien-Être	18	0	18	-
9741816F - OF/CFA Aerokonsult Sainte-Marie	16	0	16	-
9741818H - OF/CFA Action Sécurité Routière Nourby	2	0	2	-
9741821L - OF/CFA SASU Institut Supérieur de Formation	3	0	3	-
9741822M - OF/CFA Stand Up Formation	38	0	38	-
9741829V - OF/CFA Esthetic and Company	9	0	9	-
9741830W - OF/CFA Exel Academy La Possession	14	0	14	-
<b>Total apprentis</b>	<b>12 134</b>	<b>8 175</b>	<b>3959</b>	<b>48,4%</b>

### T3 - Effectifs d'apprentis au 31/12/2021

- Répartition par sexe, niveau et diplôme
- Evolution des effectifs d'apprentis par niveau et diplôme entre 2020 et 2021

Niveau de formation - Diplôme		Constat au 31/12/2021			Rappel 2020 (2)	Variation entre 2020 et 2021	
		Filles	Garçons	Total (1)		Absolue (1)-(2)	Relative
Niveau 7	DSCG	7	12	19	15	4	27%
	ING-ITI	0	0	0	0	0	-
	MASTER	131	68	199	71	128	180%
	TH1	286	165	451	269	182	68%
	<b>Total</b>	<b>424</b>	<b>245</b>	<b>669</b>	<b>355</b>	<b>314</b>	<b>88%</b>
Niveau 6	DCG	49	37	86	53	33	62%
	Licence	277	181	458	387	71	18%
	Autre TH Niv II	362	353	715	577	138	24%
	<b>Total</b>	<b>688</b>	<b>571</b>	<b>1259</b>	<b>1017</b>	<b>242</b>	<b>23,8%</b>
Niveau 5	BM	10	1	11	4	7	175,0%
	BTS	735	495	1230	795	435	54,7%
	BTS AG	24	43	67	63	4	6,3%
	DUT	9	13	22	26	-4	-15,4%
	DIP3 CNAM	0	0	0	0	0	-
	Autre TH Niv III	1230	880	2110	1297	813	62,7%
	<b>Total</b>	<b>2008</b>	<b>1432</b>	<b>3440</b>	<b>2185</b>	<b>1255</b>	<b>57,4%</b>
Niveau 4	MC4	0	20	20	15	5	33,3%
	Bac professionnel	37	213	250	195	55	28,2%
	Bac pro agricole	9	8	17	16	1	6,3%
	BMA	0	0	0	0	0	-
	BP	286	273	559	459	100	21,8%
	BPA	17	87	104	76	28	36,8%
	BP JEPS	32	75	107	65	42	64,6%
	Autre TH Niv IV	899	892	1791	948	843	88,9%
	<b>Total</b>	<b>1280</b>	<b>1568</b>	<b>2848</b>	<b>1774</b>	<b>1074</b>	<b>60,5%</b>
Niveau 3	MC5	41	67	108	82	26	31,7%
	BPA Niv V	4	44	48	40	8	20,0%
	CAP	636	1641	2277	1863	414	22,2%
	CAPA	12	107	119	123	-4	-3,3%
	CSA Niv V	0	5	5	6	-1	-16,7%
	DIV-5	27	14	41	26	15	57,7%
	Autre TH Niv V	473	847	1320	704	616	87,5%
	<b>Total</b>	<b>1193</b>	<b>2725</b>	<b>3918</b>	<b>2844</b>	<b>1074</b>	<b>37,8%</b>
<b>Total tous diplômes confondus</b>		<b>5593</b>	<b>6541</b>	<b>12134</b>	<b>8175</b>	<b>3959</b>	<b>48,4%</b>

## T4 - Effectifs d'apprentis par diplôme préparé et sexe - Situation au 31/12/2021

### Direction Régionale de l'Agriculture et de la Forêt

Niveau	Diplôme	F	M	F + M
<b>6</b>	Licence	1	9	<b>10</b>
<b>Total Niv 6</b>		<b>1</b>	<b>9</b>	<b>10</b>
<b>5</b>	BTS AG	24	43	<b>67</b>
	TH3-T	5	6	<b>11</b>
<b>Total Niv 5</b>		<b>29</b>	<b>49</b>	<b>78</b>
<b>4</b>	BAC PRO AG	9	8	<b>17</b>
	BPA	17	87	<b>104</b>
	TH4-AG	9	31	<b>40</b>
	CSA NIV 4		2	<b>2</b>
	TH4-A	3	1	<b>4</b>
<b>Total Niv 4</b>		<b>38</b>	<b>129</b>	<b>167</b>
<b>3</b>	CAPA	12	107	<b>119</b>
	BPA5	4	44	<b>48</b>
	TH5-T		6	<b>6</b>
	CSA NIV 5		5	<b>5</b>
	BAPAAT	10	7	<b>17</b>
<b>Total Niv 3</b>		<b>26</b>	<b>169</b>	<b>195</b>
<b>Total Organisme Gestionnaire</b>		<b>94</b>	<b>356</b>	<b>450</b>

## Chambre des Métiers et de l'Artisanat

Niveau	Diplôme	F	M	F + M
6	Licence	9	3	12
<b>Total Niv 6</b>		<b>9</b>	<b>3</b>	<b>12</b>
5	BTS	59	91	150
	TH3-C	2	9	11
	TH3-T		3	3
	BM	10	1	11
<b>Total Niv 5</b>		<b>71</b>	<b>104</b>	<b>175</b>
4	BACPRO	2	122	124
	BP	218	220	438
	TH4-T	8	24	32
	TH4-X		13	13
	BTM	16	8	24
<b>Total Niv 4</b>		<b>244</b>	<b>387</b>	<b>631</b>
3	CAP	240	1 121	1 361
	MC5	16	23	39
	DIV-5	1	5	6
	TH5-M	30	11	41
	TH5-T		32	32
	TH5-X	1	15	16
<b>Total Niv 3</b>		<b>288</b>	<b>1 207</b>	<b>1 495</b>
<b>Total Organisme Gestionnaire</b>		<b>612</b>	<b>1 701</b>	<b>2 313</b>



## Chambre de Commerce et d'Industrie

Niveau	Diplôme	F	M	F + M
7	DSCG	7	12	19
	MASTER	22	9	31
	TH1-C	14	10	24
	TH1-X	63	26	89
<b>Total Niv 7</b>		<b>106</b>	<b>57</b>	<b>163</b>
6	DCG	19	19	38
	Licence	29	11	40
	TH2-C	61	86	147
	TH2-X	49	7	56
<b>Total Niv 6</b>		<b>158</b>	<b>123</b>	<b>281</b>
5	BTS	187	119	306
	TH3-C	127	93	220
	TH3-T	43	116	159
<b>Total Niv 5</b>		<b>357</b>	<b>328</b>	<b>685</b>
4	BP	22	40	62
	MC4		14	14
	TH4-C	38	43	81
	TH4-T	44	31	75
<b>Total Niv 4</b>		<b>104</b>	<b>128</b>	<b>232</b>
3	CAP	102	257	359
	MC5	2	9	11
	TH5-T	2	25	27
<b>Total Niv 3</b>		<b>106</b>	<b>291</b>	<b>397</b>
<b>Total Organisme Gestionnaire</b>		<b>831</b>	<b>927</b>	<b>1 758</b>

## CFA Académique

Niveau	Diplôme	F	M	F + M
5	BTS	95	94	189
	TH3-T		11	11
<b>Total Niv 5</b>		<b>95</b>	<b>105</b>	<b>200</b>
4	BACPRO	6	35	41
	MC4		6	6
<b>Total Niv 4</b>		<b>6</b>	<b>41</b>	<b>47</b>
3	CAP	6	16	22
	MC5	10	19	29
	DIV-5	11	3	14
<b>Total Niv 3</b>		<b>27</b>	<b>38</b>	<b>65</b>
<b>Total Organisme Gestionnaire</b>		<b>128</b>	<b>184</b>	<b>312</b>

## CFA privé

Niveau	Diplôme	F	M	F + M
6	DCG	14	11	25
	TH2-X	9	3	12
<b>Total Niv 6</b>		<b>23</b>	<b>14</b>	<b>37</b>
5	BTS	109	43	152
<b>Total Niv 5</b>		<b>109</b>	<b>43</b>	<b>152</b>
<b>Total Organisme Gestionnaire</b>		<b>132</b>	<b>57</b>	<b>189</b>

## CFA Sport Réunion / AP Run Formation

Niveau	Diplôme	F	M	F + M
5	DE JEPS	1	7	8
<b>Total Niv 5</b>		<b>1</b>	<b>7</b>	<b>8</b>
4	BP JEPS	12	19	31
<b>Total Niv 4</b>		<b>12</b>	<b>19</b>	<b>31</b>
3	BAPAAT	26	31	57
<b>Total Niv 3</b>		<b>26</b>	<b>31</b>	<b>57</b>
<b>Total Organisme Gestionnaire</b>		<b>39</b>	<b>57</b>	<b>96</b>

## Université

Niveau	Diplôme	F	M	F + M
7	MASTER	101	48	149
<b>Total Niv 7</b>		<b>101</b>	<b>48</b>	<b>149</b>
6	Licence	182	141	323
<b>Total Niv 6</b>		<b>182</b>	<b>141</b>	<b>323</b>
5	DUT	9	13	22
<b>Total Niv 5</b>		<b>9</b>	<b>13</b>	<b>22</b>
<b>Total Organisme Gestionnaire</b>		<b>292</b>	<b>202</b>	<b>494</b>

## Organismes de formation - CFA

Niveau	Diplôme	F	M	F + M
7	MASTER	8	11	19
	TH1-X	209	129	338

<b>Total Niv 7</b>		<b>217</b>	<b>140</b>	<b>357</b>
<b>6</b>	DCG	16	7	<b>23</b>
	Licence	56	17	<b>73</b>
	TH2-C	6	3	<b>9</b>
	TH2-X	229	192	<b>421</b>
	TH2-R	3	17	<b>20</b>
	TH2-T	5	45	<b>50</b>
<b>Total Niv 6</b>		<b>315</b>	<b>281</b>	<b>596</b>
<b>5</b>	BTS	285	148	<b>433</b>
	TH3-T	964	597	<b>1 561</b>
	TH3-X	84	29	<b>113</b>
	DE JEPS	4	9	<b>13</b>
<b>Total Niv 5</b>		<b>1 337</b>	<b>783</b>	<b>2 120</b>
<b>4</b>	BACPRO	29	56	<b>85</b>
	BP	46	13	<b>59</b>
	TH4-T	761	739	<b>1 500</b>
	TH4-X	20		<b>20</b>
	BP JEPS	20	56	<b>76</b>
<b>Total Niv 4</b>		<b>876</b>	<b>864</b>	<b>1 740</b>
<b>3</b>	CAP	288	247	<b>535</b>
	MC5	13	16	<b>29</b>
	DIV-5	15	6	<b>21</b>
	TH5-T	306	694	<b>1 000</b>
	BAPAAT	39	21	<b>60</b>
	TH5-X	59	5	<b>64</b>
<b>Total Niv 3</b>		<b>720</b>	<b>989</b>	<b>1 709</b>
<b>Total Organisme Gestionnaire</b>		<b>3 465</b>	<b>3 057</b>	<b>6 522</b>

**Tableau Récapitulatif : Département**

Niveau	Groupe de diplôme	F	M	Total
7	DSCG	7	12	19
	MASTER	131	68	199
	TH1-C	14	10	24
	TH1-X	272	155	427
<b>Total Niv 1</b>		<b>424</b>	<b>245</b>	<b>669</b>
6	DCG	49	37	86
	Licence	277	181	458
	TH2-C	67	89	156
	TH2-X	287	202	489
	TH2-R	3	17	20
	TH2-T	5	45	50
<b>Total Niv 2</b>		<b>688</b>	<b>571</b>	<b>1 259</b>
5	BTS	735	495	1 230
	BTS AG	24	43	67
	TH3-C	129	102	231
	TH3-T	1 012	733	1 745
	TH3-X	84	29	113
	BM	10	1	11
	DUT	9	13	22
	DE JEPS	5	16	21
<b>Total Niv 3</b>		<b>2 008</b>	<b>1 432</b>	<b>3 440</b>
4	BACPRO	37	213	250
	BAC PRO AG	9	8	17
	BP	286	273	559
	BPA	17	87	104
	MC4		20	20
	TH4-AG	9	31	40

Niveau	Groupe de diplôme	F	M	Total
4	TH4-C	38	43	81
	TH4-T	813	794	1 607
	TH4-X	20	13	33
	BP JEPS	32	75	107
	BTM	16	8	24
	CSA NIV 4		2	2
	TH4-A	3	1	4
<b>Total Niv 4</b>		<b>1 280</b>	<b>1 568</b>	<b>2 848</b>
3	CAP	636	1 641	2 277
	CAPA	12	107	119
	MC5	41	67	108
	BPA5	4	44	48
	DIV-5	27	14	41
	TH5-M	30	11	41
	TH5-T	308	757	1 065
	CSA NIV 5		5	5
	BAPAAT	75	59	134
	TH5-X	60	20	80
<b>Total Niv 5</b>		<b>1 193</b>	<b>2 725</b>	<b>3 918</b>
<b>Total Organisme Gestionnaire</b>		<b>5 593</b>	<b>6 541</b>	<b>12 134</b>

## T5 - Répartition des apprentis par diplômes et spécialités préparés - Situation au 31/12/2021

### Direction Régionale de l'Agriculture et de la Forêt

#### 9740922J CFA AGRICOLE ST JOSEPH

Niveau	Diplôme	Spécialité	Cursus 1 an	1ère année cursus en 2 ans	2ème année cursus en 2 ans	Total
5	BTS AG	PRODUCTIONS ANIMALES		13	14	27
		SCIENCES ET TECHNOLOGIES DES ALIMENTS SPE ALIMENTS ET PROCESSUS TECHNOLOGIQUES (RTSA)		5	6	11
	Total BTS AG			18	20	38
Total Niv 5				18	20	38
4	BPA	INDUSTRIES ALIMENTAIRES		12	1	13
		RESPONSABLE D'ENTREPRISE AGRICOLE		19	12	31
	Total BPA			31	13	44
Total Niv 4				31	13	44
3	CAPA	AGRICULTURES DES REGIONS CHAUDES		15	1	16
		METIERS DE L'AGRICULTURE		4	11	15
		OPERATEUR EN INDUSTRIES AGROALIM SPE TRANSF DE PRODUITS ALIMENT		6	10	16
	Total CAPA			25	22	47
	BPA5	TPA / POLYCLTURE ELEVAGE		6	2	8
		TPH HORTIC ORNEMENTALE LEGUMIERE		19	9	28
TRANSFO ALIM TRANSFO PROD ALIM				12	12	
Total BPA5			25	23	48	

## T5 - Répartition des apprentis par diplômes et spécialités préparés - Situation au 31/12/2021

Niveau	Diplôme	Spécialité	Cursus 1 an	1ère année cursus en 2 ans	2ème année cursus en 2 ans	Total
3	CSA NIV 5	TRACTEURS ET MACHINES AGRICOLES - UTILISATION ET MAINTENANCE	1	4		5
		<b>Total CSA NIV 5</b>	<b>1</b>	<b>4</b>		<b>5</b>
<b>Total Niv 3</b>			<b>1</b>	<b>54</b>	<b>45</b>	<b>100</b>
<b>Total Site Formation</b>			<b>1</b>	<b>103</b>	<b>78</b>	<b>182</b>



## T5 - Répartition des apprentis par diplômes et spécialités préparés - Situation au 31/12/2021

9741057F CFA MFR DE SAINT-ANDRE

Niveau	Diplôme	Spécialité	1ère année cursus en 2 ans	2ème année cursus en 2 ans	Total
3	CAPA	AGRICULTURES DES REGIONS CHAUDES	3	10	13
	Total CAPA		3	10	13
Total Niv 3			3	10	13
Total Site Formation			3	10	13

## T5 - Répartition des apprentis par diplômes et spécialités préparés - Situation au 31/12/2021

### 9741090S CFA AGRICOLE ST PAUL

Niveau	Diplôme	Spécialité	Cursus 1 an	1ère année cursus en 2 ans	2ème année cursus en 2 ans	Total
6	Licence	AGRI BIOLOG PN CONSEIL CERTF CCIA	10			10
		<b>Total Licence</b>	<b>10</b>			<b>10</b>
<b>Total Niv 6</b>			<b>10</b>			<b>10</b>
5	BTS AG	AGRO-PROD VEGETALES		7	9	16
		AMENAGEMENTS PAYSAGERS		9	4	13
	<b>Total BTS AG</b>		<b>16</b>	<b>13</b>	<b>29</b>	
<b>Total Niv 5</b>				<b>16</b>	<b>13</b>	<b>29</b>
4	BPA	AMENAGEMENTS PAYSAGERS		5	2	7
		RESPONSABLE D'ENTREPRISE AGRICOLE		36	17	53
	<b>Total BPA</b>		<b>41</b>	<b>19</b>	<b>60</b>	
	CSA NIV 4	ARBORISTE ELAGUEUR	2			2
<b>Total CSA NIV 4</b>			<b>2</b>			<b>2</b>
<b>Total Niv 4</b>			<b>2</b>	<b>41</b>	<b>19</b>	<b>62</b>
3	CAPA	AGRICULTURES DES REGIONS CHAUDES		21	14	35
		JARDINIER PAYSAGISTE		9	6	15
		PALEFRENIER SOIGNEUR		8	1	9
	<b>Total CAPA</b>		<b>38</b>	<b>21</b>	<b>59</b>	
<b>Total Niv 3</b>				<b>38</b>	<b>21</b>	<b>59</b>
<b>Total Site Formation</b>			<b>12</b>	<b>95</b>	<b>53</b>	<b>160</b>

## T5 - Répartition des apprentis par diplômes et spécialités préparés - Situation au 31/12/2021

9741695Z OF / CFA MFR LE TAMPON

Niveau	Diplôme	Spécialité	1ère année cursus en 2 ans	2ème année cursus en 2 ans	2ème année cursus en 3 ans	3ème année cursus en 3 ans	Total
5	TH3-T	MANAGER D'UNITE MARCHANDE	3	8			11
	Total TH3-T		3	8			11
Total Niv 5			3	8			11
4	BAC PRO AG	TECHN CONSEIL VENTE EN ALIMENTATION SPE PRODUITS ALIMENTAIRES			12	5	17
	Total BAC PRO AG				12	5	17
Total Niv 4					12	5	17
Total Site Formation			3	8	12	5	28

## T5 - Répartition des apprentis par diplômes et spécialités préparés - Situation au 31/12/2021

9741697B OF / CFA CFP MFR LE TAMPON

Niveau	Diplôme	Spécialité	Cursus 1 an	1ère année cursus en 2 ans	2ème année cursus en 2 ans	Total
4	TH4-AG	TECHNICIEN JARDINS ESPACES VERTS		6	5	11
	Total TH4-AG			6	5	11
	TH4-A	ANIMATEUR GERONTOLOGIE	4			4
	Total TH4-A		4			4
Total Niv 4			4	6	5	15
3	BAPAAT	CPJEPS	10			10
	Total BAPAAT		10			10
Total Niv 3			10			10
Total Site Formation			14	6	5	25

## T5 - Répartition des apprentis par diplômes et spécialités préparés - Situation au 31/12/2021

9741700E OF / CFA MFR SAINT-PIERRE

Niveau	Diplôme	Spécialité	1ère année cursus en 2 ans	2ème année cursus en 2 ans	Total
4	TH4-AG	TECHNICIEN AGRICOLE	19	10	29
		<b>Total TH4-AG</b>	<b>19</b>	<b>10</b>	<b>29</b>
<b>Total Niv 4</b>			<b>19</b>	<b>10</b>	<b>29</b>
3	TH5-T	OUVRIER DU PAYSAGE		6	6
		<b>Total TH5-T</b>		<b>6</b>	<b>6</b>
<b>Total Niv 3</b>				<b>6</b>	<b>6</b>
<b>Total Site Formation</b>			<b>19</b>	<b>16</b>	<b>35</b>

## T5 - Répartition des apprentis par diplômes et spécialités préparés - Situation au 31/12/2021

**9741711S OF / CFA MFR DE L'OUEST**

Niveau	Diplôme	Spécialité	Cursus 1 an	Total
3	BAPAAT	CPJEPS	7	7
		Total BAPAAT	7	7
Total Niv 3			7	7
Total Site Formation			7	7

## T5 - Répartition des apprentis par diplômes et spécialités préparés - Situation au 31/12/2021

### Chambre des Métiers et de l'Artisanat

#### 9740986D CFA LEON LEGROS STE CLOTILDE

Niveau	Diplôme	Spécialité	Cursus 1 an	1ère année cursus en 2 ans	2ème année cursus en 2 ans	1ère année cursus en 3 ans	2ème année cursus en 3 ans	Total	
5	BTS	DIETETIQUE		9	5			14	
		METIERS DES SERV. A L'ENVIRONNEMENT		2	3			5	
			<b>Total BTS</b>		<b>11</b>	<b>8</b>			<b>19</b>
	TH3-C	GESTIONNAIRE UNITE COMMERCIALE		11					11
				<b>Total TH3-C</b>		<b>11</b>			<b>11</b>
	BM	COIFFEUR		2	5				7
		ESTHETICIEN COSMETICIEN		4					4
			<b>Total BM</b>		<b>6</b>	<b>5</b>			<b>11</b>
<b>Total Niv 5</b>				<b>28</b>	<b>13</b>			<b>41</b>	
4	BACPRO	OUVRAGES DU BATIMENT METALLERIE				4	9	13	
				<b>Total BACPRO</b>			<b>4</b>	<b>9</b>	<b>13</b>
	BP	BOUCHER		5	1				6
		BOULANGER		5	9				14
		COIFFURE		29	25				54
		ESTHETIQUE COSMETIQUE PARFUMERIE		5	11				16
		METALLIER		7	6				13
		<b>PREPARATEUR EN PHARMACIE</b>		61	53			<b>114</b>	

## T5 - Répartition des apprentis par diplômes et spécialités préparés - Situation au 31/12/2021

Niveau	Diplôme	Spécialité	Cursus 1 an	1ère année cursus en 2 ans	2ème année cursus en 2 ans	1ère année cursus en 3 ans	2ème année cursus en 3 ans	Total	
		<b>Total BP</b>		<b>112</b>	<b>105</b>			<b>217</b>	
4	TH4-X	CONSEILLER SERVICES EN ELECTRODOMESTIQUE ET MULTIMEDIA	5					5	
		TECHN SERV ELECTRODOM CONNECTE	8					8	
		<b>Total TH4-X</b>	<b>13</b>					<b>13</b>	
	BTM	PATISSIER CONFISEUR GLACIER TRAIT		10	2				12
		<b>Total BTM</b>		<b>10</b>	<b>2</b>				<b>12</b>
<b>Total Niv 4</b>			<b>13</b>	<b>122</b>	<b>107</b>	<b>4</b>	<b>9</b>	<b>255</b>	
3	CAP	AGENT DE PROPRETE ET D'HYGIENE		3	4			7	
		BOUCHER		31	16			47	
		BOULANGER		77	53			130	
		CHARCUTIER-TRAITEUR		15	18			33	
		ESTHETIQUE COSMETIQUE PARFUMERIE		20	10			30	
		GLACIER FABRICANT		6	3			9	
		METIERS DE LA COIFFURE		49	31			80	
		PATISSIER		79	53			132	
		SERRURERIE-METALLERIE		32	21			53	
		<b>Total CAP</b>		<b>312</b>	<b>209</b>			<b>521</b>	
	MC5	BOULANGERIE SPECIALISEE (MC5)		8					8
PATIS.GLACE.CHOC.CONFIS.SP. (MC5)			31					31	
		<b>Total MC5</b>	<b>39</b>					<b>39</b>	



## T5 - Répartition des apprentis par diplômes et spécialités préparés - Situation au 31/12/2021

Niveau	Diplôme	Spécialité	Cursus 1 an	1ère année cursus en 2 ans	2ème année cursus en 2 ans	1ère année cursus en 3 ans	2ème année cursus en 3 ans	Total
3	TH5-M	PREPARATEUR(TRICE) VENDEUR(SE) BOUCHERIE		2	1			3
		PREPARATEUR(TRICE) VENDEUR(SE) CHARCUTERIE TRAITEUR		1	2			3
		VENDEUR EN BOULANGERIE-PATISSERIE	27					27
	<b>Total TH5-M</b>		<b>27</b>	<b>3</b>	<b>3</b>			<b>33</b>
	TH5-X	PIZZAIOLO/PIZZAIOLA	16					16
	<b>Total TH5-X</b>		<b>16</b>					<b>16</b>
<b>Total Niv 3</b>			<b>82</b>	<b>315</b>	<b>212</b>			<b>609</b>
<b>Total Site Formation</b>			<b>95</b>	<b>465</b>	<b>332</b>	<b>4</b>	<b>9</b>	<b>905</b>

## T5 - Répartition des apprentis par diplômes et spécialités préparés - Situation au 31/12/2021

### 9740987E ANT CFA ST ANDRE Annexe

Niveau	Diplôme	Spécialité	1ère année cursus en 2 ans	2ème année cursus en 2 ans	1ère année cursus en 3 ans	2ème année cursus en 3 ans	Total	
5	BTS	AMENAGEMENT FINITION	6	7			13	
	Total BTS		6	7			13	
Total Niv 5			6	7			13	
4	BACPRO	TRAVAUX PUBLICS			1	10	11	
	Total BACPRO				1	10	11	
	BP	MACON		4	6			10
		MENUISIER		8	7			15
		MENUISIER ALUMINIUM-VERRE		6	9			15
		MONTEUR INSTALLATIONS GENIE CLIM. ET SANITAIRE		6	10			16
		PEINTRE-APPLICATEUR DE REVETEMENT		6	14			20
Total BP			30	46			76	
Total Niv 4			30	46	1	10	87	
3	CAP	CARRELEUR MOSAISTE	11	6			17	
		CHARPENTIER BOIS	5	4			9	
		CONSTR. RESEAUX CANALISATIONS TP	3	1			4	
		CONSTRUCTEUR DE ROUTES	2	1			3	
		CONSTRUCTEUR OUV.BAT.ALU.VER.M.S.	29	20			49	
		ETANCHEUR BATIMENT TP	3	4			7	
		INTERVENT. MAINTENANCE. TECHN.BAT.	23				23	

## T5 - Répartition des apprentis par diplômes et spécialités préparés - Situation au 31/12/2021

Niveau	Diplôme	Spécialité	1ère année cursus en 2 ans	2ème année cursus en 2 ans	1ère année cursus en 3 ans	2ème année cursus en 3 ans	Total
3	CAP	MACON	28	21			49
		MAINTENANCE DE BATIMENTS DE COLLECTIVITES		16			16
		MENUISIER FABRICT MEN MOB AGENCMT	11	12			23
		METIERS PLATRE ET ISOLATION	17	7			24
		MONTEUR INSTALLATIONS SANITAIRES	20	16			36
		PEINTRE-APPLIQUEUR DE REVETEMENT	26	26			52
	<b>Total CAP</b>		<b>178</b>	<b>134</b>			<b>312</b>
	TH5-T	MENUISIER POSEUR INSTALLATEUR	4	2			6
	<b>Total TH5-T</b>		<b>4</b>	<b>2</b>			<b>6</b>
<b>Total Niv 3</b>			<b>182</b>	<b>136</b>			<b>318</b>
<b>Total Site Formation</b>			<b>218</b>	<b>189</b>	<b>1</b>	<b>10</b>	<b>418</b>

## T5 - Répartition des apprentis par diplômes et spécialités préparés - Situation au 31/12/2021

9740988F ANT CFA ST PIERRE Annexe

Niveau	Diplôme	Spécialité	Cursus 1 an	1ère année cursus en 2 ans	2ème année cursus en 2 ans	1ère année cursus en 3 ans	2ème année cursus en 3 ans	3ème année cursus en 3 ans	Total
5	BTS	MAINT.VEHIC.AUTO OPT. VEHIC.PART.		25	9				34
	Total BTS			25	9				34
	TH3-T	GEOMETRE ET TRAVAUX PUBLICS		3					3
	Total TH3-T			3					3
Total Niv 5				28	9				37
4	BACPRO	MAINT.VEHIC.AUTO OPT. VEHIC.PART.				7	33	10	50
		MAINT.VEHIC.OPT VEHIC.TRANS.ROUT.				1	14		15
		REPARATION DES CARROSSERIES				3	7	5	15
	Total BACPRO					11	54	15	80
	BP	COIFFURE		13	6				19
		MACON		5	2				7
		PREPARATEUR EN PHARMACIE		38	33				71
Total BP			56	41				97	
Total Niv 4				56	41	11	54	15	177
3	CAP	ESTHETIQUE COSMETIQUE PARFUMERIE		15	9				24
		MACON		39	23				62
		MAINT.MAT. OPT.MAT.TP MANUTENTION		2	3				5
		MAINT.VEHIC.AUTO OPT. VEHIC.PART.		42	43				85
		MAINT.VEHIC.OPT MOTOCYCLES		6	6				12

## T5 - Répartition des apprentis par diplômes et spécialités préparés - Situation au 31/12/2021

Niveau	Diplôme	Spécialité	Cursus 1 an	1ère année cursus en 2 ans	2ème année cursus en 2 ans	1ère année cursus en 3 ans	2ème année cursus en 3 ans	3ème année cursus en 3 ans	Total	
3	CAP	MAINT.VEHIC.OPT VEHIC.TRANS.ROUT		11	8				19	
		MENUISIER FABRICT MEN MOB AGENCMT		13	6				19	
		METIERS DE LA COIFFURE		29	15				44	
		PATISSIER		30	26				56	
		PEINTURE EN CARROSSERIE		30	14				44	
		REPARATION DES CARROSSERIES		14	11				25	
	<b>Total CAP</b>				<b>231</b>	<b>164</b>				<b>395</b>
	DIV-5	AMBULANCIER	6						6	
<b>Total DIV-5</b>			<b>6</b>						<b>6</b>	
<b>Total Niv 3</b>			<b>6</b>	<b>231</b>	<b>164</b>				<b>401</b>	
<b>Total Site Formation</b>			<b>6</b>	<b>315</b>	<b>214</b>	<b>11</b>	<b>54</b>	<b>15</b>	<b>615</b>	

## T5 - Répartition des apprentis par diplômes et spécialités préparés - Situation au 31/12/2021

### 9741089R ANT CFA ST GILLES LES HAUTS - DE L'OUEST

Niveau	Diplôme	Spécialité	Cursus 1 an	1ère année cursus en 2 ans	2ème année cursus en 2 ans	1ère année cursus en 3 ans	2ème année cursus en 3 ans	3ème année cursus en 3 ans	Total	
6	Licence	OPTIQUE PROFESSIONNELLE	12						12	
	Total Licence		12						12	
Total Niv 6			12						12	
5	BTS	OPTICIEN LUNETIER		28	31				59	
	Total BTS			28	31				59	
Total Niv 5				28	31				59	
4	TH4-T	INFOGRAPHISTE METTEUR EN PAGE		8	12				20	
		TECHNICIEN EN LOGISTIQUE D'ENTREPOSAGE		1	5				6	
		Total TH4-T		9	17				26	
	BTM	ASS DIRIGEANT ENTREPRISE ARTISANALE (ADEA)	4							4
		PROTHESISTE DENTAIRE					3	4	1	8
		Total BTM	4				3	4	1	12
Total Niv 4			4	9	17	3	4	1	38	
3	CAP	FLEURISTE		2	8				10	
		OPERATEUR/OPERATRICE LOGISTIQUE		17	13				30	
		SELLERIE GENERALE		2	4				6	
		SERIGRAPHIE INDUSTRIELLE		3	7				10	
	Total CAP			24	32				56	
	TH5-M	AUXILIAIRE EN PROTHESE DENTAIRE		1	7				8	

## T5 - Répartition des apprentis par diplômes et spécialités préparés - Situation au 31/12/2021

Niveau	Diplôme	Spécialité	Cursus 1 an	1ère année cursus en 2 ans	2ème année cursus en 2 ans	1ère année cursus en 3 ans	2ème année cursus en 3 ans	3ème année cursus en 3 ans	Total
		<b>Total TH5-M</b>		<b>1</b>	<b>7</b>				<b>8</b>
		<b>Total Niv 3</b>		<b>25</b>	<b>39</b>				<b>64</b>
		<b>Total Site Formation</b>	<b>16</b>	<b>62</b>	<b>87</b>	<b>3</b>	<b>4</b>	<b>1</b>	<b>173</b>

## T5 - Répartition des apprentis par diplômes et spécialités préparés - Situation au 31/12/2021

9741177L ANT CFA LE PORT CH/METIERS

Niveau	Diplôme	Spécialité	Cursus 1 an	1ère année cursus en 2 ans	2ème année cursus en 2 ans	1ère année cursus en 3 ans	2ème année cursus en 3 ans	3ème année cursus en 3 ans	Total
5	BTS	ELECTROTECHNIQUE		12	13				25
	Total BTS			12	13				25
Total Niv 5				12	13				25
4	BACPRO	METIERS DE L'ELECTRICITE ET DE SES ENVIRONNEMENTS CONNECTES				9	6	5	20
	Total BACPRO					9	6	5	20
	BP	ELECTRICIEN(NE)		20	9				29
		INSTALLATEUR DEPANNEUR EN FROID ET CONDITIONNEMENT AIR		10	9				19
	Total BP			30	18				48
	TH4-T	TECH INTERV FROID CCIAL CLIMATISA		6					6
Total TH4-T			6					6	
Total Niv 4				36	18	9	6	5	74
3	CAP	ELECTRICIEN(NE)		19	26				45
		INSTALLATEUR EN FROID ET CONDITIONNEMENT D'AIR		16	16				32
	Total CAP			35	42				77
	TH5-T	INSTALLATEUR DE RESEAUX CABLES DE COMMUNICATION	26						26
	Total TH5-T		26						26
Total Niv 3			26	35	42				103
Total Site Formation			26	83	73	9	6	5	202



## T5 - Répartition des apprentis par diplômes et spécialités préparés - Situation au 31/12/2021

### Chambre de Commerce et d'Industrie

#### 9740983A CFA STE CLOTILDE COMMERCE ET SERVICES

Niveau	Diplôme	Spécialité	Cursus 1 an	1ère année cursus en 2 ans	2ème année cursus en 2 ans	2ème année cursus en 3 ans	3ème année cursus en 3 ans	Total
7	DSCG	COMPTABILITE ET GESTION		10	9			19
	Total DSCG			10	9			19
	TH1-X	MANAGER DES RH		28	12			40
	Total TH1-X			28	12			40
Total Niv 7				38	21			59
6	DCG	COMPTABILITE ET GESTION			1	20	17	38
	Total DCG				1	20	17	38
	Licence	RESP PFEUILLE CLIENT CABNT EXPERT	18					18
	Total Licence		18					18
	TH2-C	RESPONSABLE EN COMMERCE EXTERIEUR (ESCE)	20					20
		RESPONSABLE MANAGER DISTRIBUTION	7					7
	Total TH2-C		27					27
	TH2-X	RESPONSABLE GESTION RH	34					34
Total TH2-X		34					34	
Total Niv 6			79		1	20	17	117
5	BTS	COMMUNICATION		13	9			22
		GESTION DE LA PME		23	16			39

## T5 - Répartition des apprentis par diplômes et spécialités préparés - Situation au 31/12/2021

Niveau	Diplôme	Spécialité	Cursus 1 an	1ère année cursus en 2 ans	2ème année cursus en 2 ans	2ème année cursus en 3 ans	3ème année cursus en 3 ans	Total
5	BTS	NEGOCIATION ET DIGITALISATION DE LA RELATION CLIENT		37	31			68
		SUPPORT A L'ACTION MANAGERIALE		18	17			35
	Total BTS			91	73			164
	TH3-C	ASSISTANT DE DIRECTION	44					44
		GESTIONNAIRE UNITE COMMERCIALE			19			19
	Total TH3-C		44		19			63
	TH3-T	GESTIONNAIRE DE PAIE	12					12
Total TH3-T		12					12	
Total Niv 5			56	91	92			239
4	TH4-C	VENDEUR CONSEIL UNITE CCIALE	17					17
	Total TH4-C		17					17
	TH4-T	SECRETAIRE ASSISTANT MEDICO-SOCIAL	8					8
		SECRETAIRE COMPTABLE		3	4			7
Total TH4-T		8	3	4			15	
Total Niv 4			25	3	4			32
Total Site Formation			160	132	118	20	17	447

## T5 - Répartition des apprentis par diplômes et spécialités préparés - Situation au 31/12/2021

9740984B ANT CFA ST PIERRE ANTENNE SUD

Niveau	Diplôme	Spécialité	Cursus 1 an	1ère année cursus en 2 ans	2ème année cursus en 2 ans	Total
7	TH1-X	MANAGER DES RH		8	8	16
	Total TH1-X			8	8	16
Total Niv 7				8	8	16
6	Licence	RESP PFEUILLE CLIENT CABNT EXPERT	22			22
	Total Licence		22			22
	TH2-C	CONTROLEUR GESTION	6			6
		RESPONSABLE MANAGER DISTRIBUTION	12			12
	Total TH2-C		18			18
	TH2-X	RESPONSABLE GESTION RH	22			22
Total TH2-X		22			22	
Total Niv 6			62			62
5	BTS	GESTION DE LA PME		47	22	69
	Total BTS			47	22	69
	TH3-C	ASSISTANT DE DIRECTION	47			47
		GESTIONNAIRE UNITE COMMERCIALE		43	39	82
	Total TH3-C		47	43	39	129
	TH3-T	GESTIONNAIRE DE PAIE	15			15
Total TH3-T		15			15	
Total Niv 5			62	90	61	213

## T5 - Répartition des apprentis par diplômes et spécialités préparés - Situation au 31/12/2021

Niveau	Diplôme	Spécialité	Cursus 1 an	1ère année cursus en 2 ans	2ème année cursus en 2 ans	Total
4	TH4-C	VENDEUR CONSEIL UNITE CCIALE	58			58
	<b>Total TH4-C</b>		<b>58</b>			<b>58</b>
	TH4-T	SECRETAIRE ASSISTANT MEDICO-SOCIAL	19			19
		SECRETAIRE COMPTABLE		6	5	11
	<b>Total TH4-T</b>		<b>19</b>	<b>6</b>	<b>5</b>	<b>30</b>
<b>Total Niv 4</b>			<b>77</b>	<b>6</b>	<b>5</b>	<b>88</b>
<b>Total Site Formation</b>			<b>201</b>	<b>104</b>	<b>74</b>	<b>379</b>

## T5 - Répartition des apprentis par diplômes et spécialités préparés - Situation au 31/12/2021

9741084K CFA ST GILLES LES HAUTS CENTHOR

Niveau	Diplôme	Spécialité	Cursus 1 an	1ère année cursus en 2 ans	2ème année cursus en 2 ans	Total
4	BP	ARTS DE LA CUISINE		26	15	41
		ARTS DU SERVICE ET COMMERCIALISATION EN RESTAURATION		17	4	21
	<b>Total BP</b>			<b>43</b>	<b>19</b>	<b>62</b>
<b>Total Niv 4</b>				<b>43</b>	<b>19</b>	<b>62</b>
3	CAP	COMMERCIALISATION SERVICES HOTELERIE CAFE RESTAU		21	14	35
		CUISINE		71	66	137
		PATISSIER		13	11	24
		PROD.SERV.REST. (RAPID,COLL,CAFE)		35	41	76
	<b>Total CAP</b>			<b>140</b>	<b>132</b>	<b>272</b>
	MC5	CUISINIER DESSERTS RESTAU. (MC5)	11			11
<b>Total MC5</b>			<b>11</b>		<b>11</b>	
<b>Total Niv 3</b>			<b>11</b>	<b>140</b>	<b>132</b>	<b>283</b>
<b>Total Site Formation</b>			<b>11</b>	<b>183</b>	<b>151</b>	<b>345</b>

## T5 - Répartition des apprentis par diplômes et spécialités préparés - Situation au 31/12/2021

### 9741242G ANT CFA CIRFIM LE PORT - CHAMBRE DE COMMERCE ST DENIS

Niveau	Diplôme	Spécialité	Cursus 1 an	1ère année cursus en 2 ans	2ème année cursus en 2 ans	Total
6	TH2-C	RESPONSABLE QUALITE SECURITE SURETE ENVIRONNEMENT		12	26	38
		<b>Total TH2-C</b>		<b>12</b>	<b>26</b>	<b>38</b>
<b>Total Niv 6</b>				<b>12</b>	<b>26</b>	<b>38</b>
5	BTS	ASSISTANCE TECHNIQUE D'INGENIEUR		7	7	14
		MAINT.SYST. OPTA SYSTEMES DE PRODUCTION		16	15	31
		SUPPORT A L'ACTION MANAGERIALE		19	9	28
	<b>Total BTS</b>			<b>42</b>	<b>31</b>	<b>73</b>
	TH3-T	CONDUCTEUR DE TRAVAUX PUBLICS ROUTES CANALISATIONS		7	1	8
		CONDUCTEUR TAVAUX DU BATIMENT		14	11	25
		TECHNICIEN SUP METHOD EXPLOIT LOGISTIQUE		26		26
		TEC SUP MAINTENANCE INDUSTRIELLE		14	13	27
<b>Total TH3-T</b>			<b>61</b>	<b>25</b>	<b>86</b>	
<b>Total Niv 5</b>				<b>103</b>	<b>56</b>	<b>159</b>
4	MC4	TECHNICIEN EN RESEAUX ELECTRIQUES	14			14
		<b>Total MC4</b>	<b>14</b>			<b>14</b>
	TH4-C	VENDEUR CONSEIL UNITE CCIALE	6			6
		<b>Total TH4-C</b>	<b>6</b>			<b>6</b>
	TH4-T	TECHNICIEN EN LOGISTIQUE D'ENTREPOSAGE	17			17
<b>Total TH4-T</b>		<b>17</b>			<b>17</b>	

## T5 - Répartition des apprentis par diplômes et spécialités préparés - Situation au 31/12/2021

Niveau	Diplôme	Spécialité	Cursus 1 an	1ère année cursus en 2 ans	2ème année cursus en 2 ans	Total
<b>Total Niv 4</b>			<b>37</b>			<b>37</b>
<b>3</b>	<b>TH5-T</b>	<b>AGENT MAGASINIER</b>	15			<b>15</b>
	<b>Total TH5-T</b>		<b>15</b>			<b>15</b>
<b>Total Niv 3</b>			<b>15</b>			<b>15</b>
<b>Total Site Formation</b>			<b>52</b>	<b>115</b>	<b>82</b>	<b>249</b>

## T5 - Répartition des apprentis par diplômes et spécialités préparés - Situation au 31/12/2021

### 9741571P ANNEXE CFA CPOI/ CCIR COMMERCE ET SERVICE ST PIERRE

Niveau	Diplôme	Spécialité	Cursus 1 an	1ère année cursus en 2 ans	2ème année cursus en 2 ans	Total
7	TH1-C	MANAGER ACHATS ET SUPPLY CHAIN		10	14	24
		<b>Total TH1-C</b>		<b>10</b>	<b>14</b>	<b>24</b>
<b>Total Niv 7</b>				<b>10</b>	<b>14</b>	<b>24</b>
6	TH2-C	RESPONSABLE LOGISTIQUE	13			13
		RESP UNITE PROD ET PROJET IND		16	6	22
		<b>Total TH2-C</b>	<b>13</b>	<b>16</b>	<b>6</b>	<b>35</b>
<b>Total Niv 6</b>			<b>13</b>	<b>16</b>	<b>6</b>	<b>35</b>
5	TH3-T	TECHNICIEN SUP METHOD EXPLOIT LOGISTIQUE		14	21	35
		TECH SUP TRANSPORT TERREST MARCHD		7	4	11
		<b>Total TH3-T</b>		<b>21</b>	<b>25</b>	<b>46</b>
<b>Total Niv 5</b>				<b>21</b>	<b>25</b>	<b>46</b>
4	TH4-T	TECHNICIEN EN LOGISTIQUE D'ENTREPOSAGE	13			13
		<b>Total TH4-T</b>	<b>13</b>			<b>13</b>
<b>Total Niv 4</b>			<b>13</b>			<b>13</b>
3	CAP	CONDUCTEUR ROUTIER MARCHANDISES		22	16	38
		<b>Total CAP</b>		<b>22</b>	<b>16</b>	<b>38</b>
	TH5-T	AGENT MAGASINIER	12			12
		<b>Total TH5-T</b>	<b>12</b>			<b>12</b>
<b>Total Niv 3</b>			<b>12</b>	<b>22</b>	<b>16</b>	<b>50</b>
<b>Total Site Formation</b>			<b>38</b>	<b>69</b>	<b>61</b>	<b>168</b>



## T5 - Répartition des apprentis par diplômes et spécialités préparés - Situation au 31/12/2021

### 9741592M ANT CENTHOR NORD COULEURS MELANGEES

Niveau	Diplôme	Spécialité	1ère année cursus en 2 ans	2ème année cursus en 2 ans	Total
3	CAP	PROD.SERV.REST. (RAPID,COLL,CAFE)	22	27	49
	Total CAP		22	27	49
Total Niv 3			22	27	49
Total Site Formation			22	27	49

## T5 - Répartition des apprentis par diplômes et spécialités préparés - Situation au 31/12/2021

### 9741627A CFA / ECOLE SUPERIEURE REGIONALE DU NUMERIQUE

Niveau	Diplôme	Spécialité	Cursus 1 an	1ère année cursus en 2 ans	2ème année cursus en 2 ans	Total
7	TH1-X	EXPERT RESEAUX INFRASTR SECURITE		9	7	16
		MANAGER ET ENTREPRENEURIAT DE PROJETS NUMERIQUES		7	10	17
	<b>Total TH1-X</b>			<b>16</b>	<b>17</b>	<b>33</b>
<b>Total Niv 7</b>				<b>16</b>	<b>17</b>	<b>33</b>
6	TH2-C	CHEF PROJET MARKETING INTERNET	19			19
		CONCEPTEUR DE SYSTEMES D'INFORMATION	10			10
	<b>Total TH2-C</b>		<b>29</b>			<b>29</b>
<b>Total Niv 6</b>			<b>29</b>			<b>29</b>
5	TH3-C	TECHNICIEN SUP RESEAUX TELECOMS		13	15	28
	<b>Total TH3-C</b>			<b>13</b>	<b>15</b>	<b>28</b>
<b>Total Niv 5</b>				<b>13</b>	<b>15</b>	<b>28</b>
<b>Total Site Formation</b>			<b>29</b>	<b>29</b>	<b>32</b>	<b>90</b>

## T5 - Répartition des apprentis par diplômes et spécialités préparés - Situation au 31/12/2021

9741808X OF / CFA ECOLE DE MANAGEMENT DE LA CCI

Niveau	Diplôme	Spécialité	1ère année cursus en 2 ans	Total
7	MASTER	DIPLOME DE L'ECOLE DE MANAGEMENT DE NORMANDIE	31	31
		Total MASTER	31	31
Total Niv 7			31	31
Total Site Formation			31	31

## T5 - Répartition des apprentis par diplômes et spécialités préparés - Situation au 31/12/2021

### CFA Académique

#### 9741588H CFA ACADEMIQUE

Niveau	Diplôme	Spécialité	Cursus 1 an	1ère année cursus en 2 ans	2ème année cursus en 2 ans	1ère année cursus en 3 ans	2ème année cursus en 3 ans	3ème année cursus en 3 ans	Total
5	BTS	ASSURANCE		4	7				11
		BANQUE, CONSEILLER DE CLIENTELE (PARTICULIERS)			16				16
		BATIMENT			3				3
		COMPTABILITE ET GESTION		14	13				27
		ECONOMIE SOCIALE FAMILIALE		1					1
		ELECTROTECHNIQUE		6					6
		FLUID.EN.DOM.OPTA GEN.CLIM.FLUID.		1	1				2
		GESTION DE LA PME		6	13				19
		GEST. TRANSP. & LOGIST. ASSOCIEE		11	7				18
		MAINT.SYST. OPTA SYSTEMES DE PRODUCTION		8	1				9
		MANAGEMENT COMMERC. OPERATIONNEL		9	18				27
		MET.AUDIOVISUEL OPT.METIERS.IMAGE		1					1
		METIERS DE L'EAU		1					1
		METIERS DES SERV. A L'ENVIRONNEMENT				1			1
NEGOCIATION ET DIGITALISATION DE LA RELATION CLIENT				3			3		
PROFESSIONS IMMOBILIERES			21	1				22	

## T5 - Répartition des apprentis par diplômes et spécialités préparés - Situation au 31/12/2021

Niveau	Diplôme	Spécialité	Cursus 1 an	1ère année cursus en 2 ans	2ème année cursus en 2 ans	1ère année cursus en 3 ans	2ème année cursus en 3 ans	3ème année cursus en 3 ans	Total	
5	BTS	SERV.INFORMATIQ.ORGAN.OPT.A.SISR		12	2				14	
		SUPPORT A L'ACTION MANAGERIALE		4					4	
		SYST. CONSTRUCTIFS BOIS & HABITAT		3	1				4	
		<b>Total BTS</b>		<b>102</b>	<b>87</b>				<b>189</b>	
	TH3-T	GEOMETRE ET TRAVAUX PUBLICS		11						11
		<b>Total TH3-T</b>		<b>11</b>						<b>11</b>
<b>Total Niv 5</b>				<b>113</b>	<b>87</b>				<b>200</b>	
4	BACPRO	CUISINE					9		9	
		GESTION-ADMINISTRATION					1	2	3	
		INTERV. SUR PATRIMOINE BATI OPT.C					1	4	5	
		MAINTENANCE EQUIPEMENTS INDUST.					2	4	6	
		MAINTENANCE SYST.PRODUC.CONNECTES				1			1	
		MAINT.MATERIELS OPT.B CONS.MANUT.						2	2	
		MAINT.VEHIC.AUTO OPT. VEHIC.PART.					1		1	
		OUVRAGES DU BATIMENT METALLERIE						4	4	
		PILOTE DE LIGNE DE PRODUCTION					2	2	4	
		PLASTIQUES ET COMPOSITES						2	2	
		TECH.CHAUDRONNERIE INDUSTRIELLE					1		1	
		TECHN. ETUDES BAT B ASSIST.ARCHI.					1		1	
TECHNICIEN BAT. : ORG.REAL.GROS OEUVRE							1	1		

## T5 - Répartition des apprentis par diplômes et spécialités préparés - Situation au 31/12/2021

Niveau	Diplôme	Spécialité	Cursus 1 an	1ère année cursus en 2 ans	2ème année cursus en 2 ans	1ère année cursus en 3 ans	2ème année cursus en 3 ans	3ème année cursus en 3 ans	Total	
4	BACPRO	TECHNICIEN D'USINAGE						1	1	
		<b>Total BACPRO</b>				1	18	22	41	
	MC4	TECH.ENERG.RENOUV.A EN.ELECTRIQUE	2							2
		VEND.CONS.PROD.TECH.HABITAT (MC4)	4							4
		<b>Total MC4</b>	6							6
<b>Total Niv 4</b>			6			1	18	22	47	
3	CAP	COUVREUR			4				4	
		EBENISTE			2				2	
		METIERS DE LA BLANCHISSERIE			8				8	
		PEINTURE EN CARROSSERIE			8				8	
	<b>Total CAP</b>					22			22	
	MC5	BOULANGERIE SPECIALISEE (MC5)	11							11
		EMPLOYE BARMAN (MC5)	4							4
		PATIS.GLACE.CHOC.CONFIS.SP. (MC5)	7							7
		VENDEUR SPECIALISE EN ALIMENTATION (MC5)	7							7
	<b>Total MC5</b>			29						29
	DIV-5	AIDE-SOIGNANT		7						7
AUXILIAIRE PUERICULTURE			7						7	
<b>Total DIV-5</b>				14					14	
<b>Total Niv 3</b>			29	14	22				65	

## T5 - Répartition des apprentis par diplômes et spécialités préparés - Situation au 31/12/2021

Niveau	Diplôme	Spécialité	Cursus 1 an	1ère année cursus en 2 ans	2ème année cursus en 2 ans	1ère année cursus en 3 ans	2ème année cursus en 3 ans	3ème année cursus en 3 ans	Total
<b>Total Site Formation</b>			<b>35</b>	<b>127</b>	<b>109</b>	<b>1</b>	<b>18</b>	<b>22</b>	<b>312</b>

## T5 - Répartition des apprentis par diplômes et spécialités préparés - Situation au 31/12/2021

CFA privé

9741570N CFA ENSEIGNEMENT CATHOLIQUE - CFA ECR ST DENIS

Niveau	Diplôme	Spécialité	Cursus 1 an	1ère année cursus en 2 ans	2ème année cursus en 2 ans	2ème année cursus en 3 ans	3ème année cursus en 3 ans	Total
6	DCG	COMPTABILITE ET GESTION				14	11	25
	Total DCG					14	11	25
	TH2-X	RESP DEVPT ET PILOTAGE COMMERCIAL	12					12
	Total TH2-X		12					12
Total Niv 6			12			14	11	37
5	BTS	COMPTABILITE ET GESTION		30	14			44
		GESTION DE LA PME		17	11			28
		MANAGEMENT COMMERC. OPERATIONNEL		17	13			30
		NOTARIAT		8	6			14
		TOURISME		22	14			36
	Total BTS			94	58			152
Total Niv 5				94	58			152
Total Site Formation			12	94	58	14	11	189



## T5 - Répartition des apprentis par diplômes et spécialités préparés - Situation au 31/12/2021

### CFA Sport Réunion / AP Run Formation

#### 9741574T CFA SPORT REUNION / AP RUN FORMATION

Niveau	Diplôme	Spécialité	Cursus 1 an	1ère année cursus en 2 ans	Total
5	DE JEPS	DE JEPS PERFECTIONNEMENT SPORTIF	2	6	8
		<b>Total DE JEPS</b>	<b>2</b>	<b>6</b>	<b>8</b>
<b>Total Niv 5</b>			<b>2</b>	<b>6</b>	<b>8</b>
4	BP JEPS	ACT GYMNiques FORME ET FORCE	6		6
		ACTIVITES AQUATIQUES NATATION	7		7
		ACTIVITES PHYSIQUES POUR TOUS	5		5
		BP JEPS JUDO-JIUJITSU	5		5
		SPECIALITE LOISIRS TOUS PUBLICS	8		8
<b>Total BP JEPS</b>			<b>31</b>		<b>31</b>
<b>Total Niv 4</b>			<b>31</b>		<b>31</b>
3	BAPAAT	CPJEPS	57		57
		<b>Total BAPAAT</b>	<b>57</b>		<b>57</b>
<b>Total Niv 3</b>			<b>57</b>		<b>57</b>
<b>Total Site Formation</b>			<b>90</b>	<b>6</b>	<b>96</b>

## T5 - Répartition des apprentis par diplômes et spécialités préparés - Situation au 31/12/2021

Université

9741566J CFA UNIVERSITE DE LA REUNION STE CLOTILDE

Niveau	Diplôme	Spécialité	Cursus 1 an	2ème année cursus en 2 ans	Total
7	MASTER	COMPTABILITE-CONTROLE-AUDIT		11	11
		DROIT PUBLIC		9	9
		GESTION DES RESSOURCES HUMAINES		41	41
		INFORMATIQUE		4	4
		MANAGEMENT ET ADMINISTRATION DES ENTREPRISES		6	6
		MARKETING VENTE		9	9
		MONNAIE BANQUE FINANCE ASSURANCE		48	48
		RISQUES ET ENVIRONNEMENT		15	15
		TOURISME		6	6
		<b>Total MASTER</b>		<b>149</b>	<b>149</b>
<b>Total Niv 7</b>				<b>149</b>	<b>149</b>
6	Licence	AGRONOMIE	9		9
		ASSURANCE BQ FCE CHARGE CLIENTELE	17		17
		BTP GENIE CIVIL ET CONSTRUCTION	24		24
		CHARGE DE COMMUNICATION	6		6
		COMMERCE ET DISTRIBUTION	13		13
		COMMERCIALISATION DE PRODUITS ET SERVICES	34		34

## T5 - Répartition des apprentis par diplômes et spécialités préparés - Situation au 31/12/2021

Niveau	Diplôme	Spécialité	Cursus 1 an	2ème année cursus en 2 ans	Total
6	Licence	ENERGETIQ ENVIRONT GENIE CLIMATIQ	13		13
		GESTION COMPTABILITE PAIE	25		25
		GESTION ORG ECO SOCIALE SOLIDAIRE	2		2
		INFORMATIQ CONCEPT DEVPT TEST LOG	25		25
		MANAGEMENT ET GESTION DES ORGANISATIONS	36		36
		METIERS DE L'ANIMATION SOCIALE, SOCIO-EDUCATIVE ET SOCIOCULTURELLE	29		29
		METIERS DU TOURISME ET DS LOISIRS	22		22
		METIERS IND MECATRONIQUE ROBOTIQUE	40		40
		METIERS MARKETING OPERATIONNEL	21		21
		MT ORGANISATION DE LA MAINTENANCE	7		7
<b>Total Licence</b>			<b>323</b>		<b>323</b>
<b>Total Niv 6</b>			<b>323</b>		<b>323</b>
5	DUT	GEA GEST. MANAGMT ORGANISATIONS	13		13
		RESEAUX ET TELECOMMUNICATIONS		9	9
	<b>Total DUT</b>			<b>13</b>	<b>9</b>
<b>Total Niv 5</b>			<b>13</b>	<b>9</b>	<b>22</b>
<b>Total Site Formation</b>			<b>336</b>	<b>158</b>	<b>494</b>

## T5 - Répartition des apprentis par diplômes et spécialités préparés - Situation au 31/12/2021

### Organismes de formation - CFA

#### 9741665S OF / CFA IFR REUNION

Niveau	Diplôme	Spécialité	Cursus 1 an	1ère année cursus en 2 ans	2ème année cursus en 2 ans	Total
7	TH1-X	MANAGER DE LA COMMUNICATION	28			28
		<b>Total TH1-X</b>	<b>28</b>			<b>28</b>
<b>Total Niv 7</b>			<b>28</b>			<b>28</b>
6	TH2-X	CONCEPTEUR COMMUNICATION VISUELLE	27	11	2	40
		RESPONSABLE DE COMMUNICATION	27			27
		<b>Total TH2-X</b>	<b>54</b>	<b>11</b>	<b>2</b>	<b>67</b>
<b>Total Niv 6</b>			<b>54</b>	<b>11</b>	<b>2</b>	<b>67</b>
5	BTS	NEGOCIATION ET DIGITALISATION DE LA RELATION CLIENT		13	1	14
		<b>Total BTS</b>		<b>13</b>	<b>1</b>	<b>14</b>
	TH3-T	CONSEILLER INTERTION PROFES	2			2
		MANAGER D'UNITE MARCHANDE		9	4	13
<b>Total TH3-T</b>			<b>2</b>	<b>9</b>	<b>4</b>	<b>15</b>
<b>Total Niv 5</b>			<b>2</b>	<b>22</b>	<b>5</b>	<b>29</b>
4	TH4-T	VENDEUR CONSEIL EN MAGASIN	3			3
		<b>Total TH4-T</b>	<b>3</b>			<b>3</b>
<b>Total Niv 4</b>			<b>3</b>			<b>3</b>
3	CAP	ACCOMPAG. EDUCATIF PETITE ENFANCE		6	33	39
		<b>Total CAP</b>		<b>6</b>	<b>33</b>	<b>39</b>

## T5 - Répartition des apprentis par diplômes et spécialités préparés - Situation au 31/12/2021

Niveau	Diplôme	Spécialité	Cursus 1 an	1ère année cursus en 2 ans	2ème année cursus en 2 ans	Total
3	TH5-T	AGENT DE PROPRETE ET D'HYGIENE	7			7
		ASSISTANT VIE FAMILLES	34			34
	<b>Total TH5-T</b>		<b>41</b>			<b>41</b>
<b>Total Niv 3</b>			<b>41</b>	<b>6</b>	<b>33</b>	<b>80</b>
<b>Total Site Formation</b>			<b>128</b>	<b>39</b>	<b>40</b>	<b>207</b>

## T5 - Répartition des apprentis par diplômes et spécialités préparés - Situation au 31/12/2021

9741666T OF / CFA EXPERNET LE PORT

Niveau	Diplôme	Spécialité	Cursus 1 an	1ère année cursus en 2 ans	Total
7	TH1-X	DIR DES PROJETS INFORMATIQUES		13	13
	Total TH1-X			13	13
Total Niv 7				13	13
6	TH2-X	ADMINISTRATEUR SYSTEMES RESEAUX	1	40	41
	Total TH2-X		1	40	41
	TH2-T	CONCEPTEUR DEVELOPPEUR D'APPLICATIONS		30	30
	Total TH2-T			30	30
Total Niv 6			1	70	71
5	TH3-T	TECH SUP SYSTEMES ET RESEAUX		15	15
	Total TH3-T			15	15
Total Niv 5				15	15
Total Site Formation			1	98	99

## T5 - Répartition des apprentis par diplômes et spécialités préparés - Situation au 31/12/2021

9741667U OF / CFA REUSSIR SAINT-PIERRE

Niveau	Diplôme	Spécialité	1ère année cursus en 2 ans	2ème année cursus en 2 ans	Total
4	BP	MACON	4		4
	Total BP		4		4
Total Niv 4			4		4
3	CAP	MACON	28	16	44
	Total CAP		28	16	44
Total Niv 3			28	16	44
Total Site Formation			32	16	48

## T5 - Répartition des apprentis par diplômes et spécialités préparés - Situation au 31/12/2021

9741668V OF / CFA ASSOCIATION ZETETIQUE

Niveau	Diplôme	Spécialité	Cursus 1 an	1ère année cursus en 2 ans	2ème année cursus en 2 ans	Total
5	DE JEPS	DE JEPS ANIMATION SOCIO-EDUC			10	10
	Total DE JEPS				10	10
Total Niv 5					10	10
4	BP JEPS	SPECIALITE LOISIRS TOUS PUBLICS	17	14		31
	Total BP JEPS		17	14		31
Total Niv 4			17	14		31
3	BAPAAT	CPJEPS	10			10
	Total BAPAAT		10			10
Total Niv 3			10			10
Total Site Formation			27	14	10	51



## T5 - Répartition des apprentis par diplômes et spécialités préparés - Situation au 31/12/2021

9741669W OF / CFA TETRANERGY

Niveau	Diplôme	Spécialité	Cursus 1 an	1ère année cursus en 2 ans	Total
6	Licence	MANAGEMENT UNITES COMMERCIALES	29		29
	Total Licence		29		29
	TH2-X	RESPONSABLE UNITE OPERATIONNELLE	50	1	51
	Total TH2-X		50	1	51
	TH2-R	RESPONSABLE DU DVPT DES AFFAIRES	20		20
Total TH2-R		20		20	
Total Niv 6			99	1	100
5	TH3-T	ASSISTANT(E) COMMERCIALE	20		20
		MANAGER D'UNITE MARCHANDE	125	2	127
		NEGOCIATEUR TECHNICO CCIAL	19	1	20
	Total TH3-T		164	3	167
	TH3-X	GEST ADMN VENTES RELATION CCIALE	6	17	23
Total TH3-X		6	17	23	
Total Niv 5			170	20	190
4	TH4-T	VENDEUR CONSEIL EN MAGASIN	60		60
	Total TH4-T		60		60
Total Niv 4			60		60
Total Site Formation			329	21	350

## T5 - Répartition des apprentis par diplômes et spécialités préparés - Situation au 31/12/2021

9741670X OF / CFA CAMPUS LE PORT

Niveau	Diplôme	Spécialité	Cursus 1 an	1ère année cursus en 2 ans	2ème année cursus en 2 ans	Total
7	TH1-X	MANAGER ETS CENTRE PROFIT		115	69	184
		<b>Total TH1-X</b>		<b>115</b>	<b>69</b>	<b>184</b>
<b>Total Niv 7</b>				<b>115</b>	<b>69</b>	<b>184</b>
6	TH2-X	CHEF DE PROJET DIGITAL			7	7
		RESP OPERATIONNEL D'ACTIVIVITE	64			64
		<b>Total TH2-X</b>	<b>64</b>		<b>7</b>	<b>71</b>
<b>Total Niv 6</b>			<b>64</b>		<b>7</b>	<b>71</b>
<b>Total Site Formation</b>			<b>64</b>	<b>115</b>	<b>76</b>	<b>255</b>

## T5 - Répartition des apprentis par diplômes et spécialités préparés - Situation au 31/12/2021

9741671Y OF / CFA AFTRAL SAINT-PAUL

Niveau	Diplôme	Spécialité	Cursus 1 an	1ère année cursus en 2 ans	Total
6	TH2-C	RESPONSABLE LOGISTIQUE	9		9
	Total TH2-C		9		9
	TH2-X	DECLARANT EN DOUANE CONSEIL	11		11
	Total TH2-X		11		11
Total Niv 6			20		20
5	TH3-T	EXPL REGUL TRANSPORT ROUT VOYAGEU	2		2
		ORG TRANSPTS AERIEN MARITIM MARCH	5		5
		TECHNICIEN SUP METHOD EXPLOIT LOGISTIQUE		18	18
	Total TH3-T		7	18	25
Total Niv 5			7	18	25
4	TH4-T	TECHNICIEN EN LOGISTIQUE D'ENTREPOSAGE	3		3
	Total TH4-T		3		3
Total Niv 4			3		3
3	TH5-T	AGENT MAGASINIER	8		8
		CONDUCTEUR DU TRANSPORT ROUTIER MARCHANDISES SUR PORTEUR	15		15
		CONDUCTEUR LIVREUR VEHICULE LEGER	29		29
		CONDUCT TRANSPORT COMMUN ROUTE	28		28
	Total TH5-T		80		80
Total Niv 3			80		80

## T5 - Répartition des apprentis par diplômes et spécialités préparés - Situation au 31/12/2021

Niveau	Diplôme	Spécialité	Cursus 1 an	1ère année cursus en 2 ans	Total
<b>Total Site Formation</b>			<b>110</b>	<b>18</b>	<b>128</b>

## T5 - Répartition des apprentis par diplômes et spécialités préparés - Situation au 31/12/2021

9741672Z OF / CFA CREALISE SAINT-PIERRE

Niveau	Diplôme	Spécialité	Cursus 1 an	1ère année cursus en 2 ans	Total
7	TH1-X	MANAGER DE PROJET		86	86
	Total TH1-X			86	86
Total Niv 7				86	86
6	TH2-X	RESP DEVPT ET PILOTAGE COMMERCIAL	42		42
	Total TH2-X		42		42
Total Niv 6			42		42
5	TH3-X	GEST ADMN VENTES RELATION CCIALE		35	35
	Total TH3-X			35	35
Total Niv 5				35	35
Total Site Formation			42	121	163

## T5 - Répartition des apprentis par diplômes et spécialités préparés - Situation au 31/12/2021

9741673A OF / CFA ICCI FORMATIONS SAINT-DENIS

Niveau	Diplôme	Spécialité	Cursus 1 an	1ère année cursus en 2 ans	2ème année cursus en 2 ans	Total
6	Licence	GESTION			12	12
		<b>Total Licence</b>				<b>12</b>
<b>Total Niv 6</b>					<b>12</b>	<b>12</b>
5	TH3-T	ASSISTANT(E) COMMERCIALE		30	42	72
		MANAGER D'UNITE MARCHANDE	1	81	95	177
		<b>Total TH3-T</b>	<b>1</b>	<b>111</b>	<b>137</b>	<b>249</b>
<b>Total Niv 5</b>			<b>1</b>	<b>111</b>	<b>137</b>	<b>249</b>
4	TH4-T	SECRETAIRE ASSISTANT(E)	11	1	8	20
		VENDEUR CONSEIL EN MAGASIN	157		155	312
		<b>Total TH4-T</b>	<b>168</b>	<b>1</b>	<b>163</b>	<b>332</b>
<b>Total Niv 4</b>			<b>168</b>	<b>1</b>	<b>163</b>	<b>332</b>
<b>Total Site Formation</b>			<b>169</b>	<b>112</b>	<b>312</b>	<b>593</b>

## T5 - Répartition des apprentis par diplômes et spécialités préparés - Situation au 31/12/2021

### 9741674B OF / CFA FORMATION PAR EXCELLENCE ALTER

Niveau	Diplôme	Spécialité	Cursus 1 an	1ère année cursus en 2 ans	2ème année cursus en 2 ans	Total
5	TH3-T	MANAGER D'UNITE MARCHANDE	2	7	2	11
		NEGOCIATEUR TECHNICO CCIAL		2		2
	<b>Total TH3-T</b>		<b>2</b>	<b>9</b>	<b>2</b>	<b>13</b>
<b>Total Niv 5</b>			<b>2</b>	<b>9</b>	<b>2</b>	<b>13</b>
4	TH4-T	VENDEUR CONSEIL EN MAGASIN	10	15	1	26
	<b>Total TH4-T</b>		<b>10</b>	<b>15</b>	<b>1</b>	<b>26</b>
<b>Total Niv 4</b>			<b>10</b>	<b>15</b>	<b>1</b>	<b>26</b>
3	TH5-T	EMPLOYE CCIAL MAGASIN	3	3		6
	<b>Total TH5-T</b>		<b>3</b>	<b>3</b>		<b>6</b>
<b>Total Niv 3</b>			<b>3</b>	<b>3</b>		<b>6</b>
<b>Total Site Formation</b>			<b>15</b>	<b>27</b>	<b>3</b>	<b>45</b>

## T5 - Répartition des apprentis par diplômes et spécialités préparés - Situation au 31/12/2021

9741675C OF / CFA GEM FORMATION CONSEIL

Niveau	Diplôme	Spécialité	Cursus 1 an	1ère année cursus en 2 ans	Total
6	TH2-X	RESPONSABLE RESSOURCES HUMAINES	16		16
		RESP STRATEJ MRKT DEVPT CCIAL OMN	20		20
	<b>Total TH2-X</b>		<b>36</b>		<b>36</b>
<b>Total Niv 6</b>			<b>36</b>		<b>36</b>
5	TH3-T	ASSISTANT(E) COMMERCIALE	29		29
		MANAGER D'UNITE MARCHANDE	26	8	34
		NEGOCIATEUR TECHNICO CCIAL	1		1
	<b>Total TH3-T</b>		<b>56</b>	<b>8</b>	<b>64</b>
	TH3-X	ASSISTANT DE DIRECTION	36		36
<b>Total TH3-X</b>		<b>36</b>		<b>36</b>	
<b>Total Niv 5</b>			<b>92</b>	<b>8</b>	<b>100</b>
4	TH4-T	VENDEUR CONSEIL EN MAGASIN	64		64
	<b>Total TH4-T</b>		<b>64</b>		<b>64</b>
	TH4-X	SECRETAIRE MEDICAL(E)	12		12
	<b>Total TH4-X</b>		<b>12</b>		<b>12</b>
<b>Total Niv 4</b>			<b>76</b>		<b>76</b>
<b>Total Site Formation</b>			<b>204</b>	<b>8</b>	<b>212</b>



## T5 - Répartition des apprentis par diplômes et spécialités préparés - Situation au 31/12/2021

9741676D OF / CFA CREE SAINT-PAUL

Niveau	Diplôme	Spécialité	Cursus 1 an	1ère année cursus en 2 ans	2ème année cursus en 2 ans	Total
5	TH3-T	MANAGER D'UNITE MARCHANDE		1		1
	Total TH3-T			1		1
Total Niv 5				1		1
4	TH4-T	ASSISTANT MANAG UNITE MARCHANDE		16		16
		RECEPTIONNISTE HOTELLERIE	2	2		4
	Total TH4-T		2	18		20
Total Niv 4			2	18		20
3	CAP	COMMERCIALISATION SERVICES HOTELERIE CAFE RESTAU		28	22	50
		CUISINE		51	47	98
	Total CAP			79	69	148
	MC5	CUISINIER DESSERTS RESTAU. (MC5)	2			2
	Total MC5		2			2
	TH5-T	CUISINIER		2	5	7
		SERVEUR		2	2	4
Total TH5-T			4	7	11	
Total Niv 3			2	83	76	161
Total Site Formation			4	102	76	182

## T5 - Répartition des apprentis par diplômes et spécialités préparés - Situation au 31/12/2021

### 9741677E OF / CFA TETRANERGY SAINT-PIERRE

Niveau	Diplôme	Spécialité	Cursus 1 an	1ère année cursus en 2 ans	Total
6	Licence	MANAGEMENT UNITES COMMERCIALES	27		27
	Total Licence		27		27
	TH2-X	RESPONSABLE UNITE OPERATIONNELLE	46	1	47
	Total TH2-X		46	1	47
Total Niv 6			73	1	74
5	TH3-T	ASSISTANT(E) COMMERCIALE	26		26
		MANAGER D'UNITE MARCHANDE	106		106
		NEGOCIATEUR TECHNICO CCIAL	17		17
	Total TH3-T		149		149
	TH3-X	GEST ADMN VENTES RELATION CCIALE	3	12	15
	Total TH3-X		3	12	15
Total Niv 5			152	12	164
4	TH4-T	VENDEUR CONSEIL EN MAGASIN	113	1	114
	Total TH4-T		113	1	114
Total Niv 4			113	1	114
Total Site Formation			338	14	352

## T5 - Répartition des apprentis par diplômes et spécialités préparés - Situation au 31/12/2021

9741680H OF / CFA ECI DEMAIN EN MAIN BRAS-PANON

Niveau	Diplôme	Spécialité	Cursus 1 an	1ère année cursus en 2 ans	2ème année cursus en 2 ans	Total
5	TH3-T	MANAGER D'UNITE MARCHANDE	1	20	3	24
	Total TH3-T		1	20	3	24
Total Niv 5			1	20	3	24
4	TH4-T	VENDEUR CONSEIL EN MAGASIN	33	1	4	38
	Total TH4-T		33	1	4	38
Total Niv 4			33	1	4	38
Total Site Formation			34	21	7	62

## T5 - Répartition des apprentis par diplômes et spécialités préparés - Situation au 31/12/2021

9741681J OF / CFA AATI SAINT-ANDRE

Niveau	Diplôme	Spécialité	Cursus 1 an	1ère année cursus en 2 ans	2ème année cursus en 2 ans	2ème année cursus en 3 ans	Total
5	TH3-T	ASSISTANT(E) RH	9	1			10
		FORMATEUR PROFESS ADULTES	8	14			22
		GESTIONNAIRE CPTABLE FISCAL	1				1
		NEGOCIATEUR TECHNICO CCIAL	22	8			30
	<b>Total TH3-T</b>		<b>40</b>	<b>23</b>			<b>63</b>
<b>Total Niv 5</b>			<b>40</b>	<b>23</b>			<b>63</b>
4	BACPRO	MAINT.VEHIC.AUTO OPT. VEHIC.PART.				2	2
		<b>Total BACPRO</b>				<b>2</b>	<b>2</b>
	TH4-T	VENDEUR CONSEIL EN MAGASIN	17				17
		<b>Total TH4-T</b>		<b>17</b>			<b>17</b>
<b>Total Niv 4</b>			<b>17</b>			<b>2</b>	<b>19</b>
3	CAP	ACCOMPAG. EDUCATIF PETITE ENFANCE		2	9		11
		MAINT.MATERIELS OPT.C ESP. VERTS		2	1		3
		MAINT.VEHIC.AUTO OPT. VEHIC.PART.		7	2		9
		METIERS DE LA COIFFURE		5			5
	<b>Total CAP</b>			<b>16</b>	<b>12</b>		<b>28</b>
	TH5-T	AGENT DE PROPLETE ET D'HYGIENE	6	1			7
		AGENT DE RESTAURATION	75	10			85
AGENT MEDIATION INFO SERVICES		10				10	

## T5 - Répartition des apprentis par diplômes et spécialités préparés - Situation au 31/12/2021

Niveau	Diplôme	Spécialité	Cursus 1 an	1ère année cursus en 2 ans	2ème année cursus en 2 ans	2ème année cursus en 3 ans	Total
3	TH5-T	ASSISTANT VIE FAMILLES	2				2
		<b>Total TH5-T</b>	<b>93</b>	<b>11</b>			<b>104</b>
<b>Total Niv 3</b>			<b>93</b>	<b>27</b>	<b>12</b>		<b>132</b>
<b>Total Site Formation</b>			<b>150</b>	<b>50</b>	<b>12</b>	<b>2</b>	<b>214</b>

## T5 - Répartition des apprentis par diplômes et spécialités préparés - Situation au 31/12/2021

9741682K OF / CFA AREFIP

Niveau	Diplôme	Spécialité	Cursus 1 an	1ère année cursus en 2 ans	2ème année cursus en 2 ans	Total
5	TH3-T	CONSEILLER INTERTION PROFES	11			11
	Total TH3-T		11			11
Total Niv 5			11			11
3	CAP	ACCOMPAG. EDUCATIF PETITE ENFANCE		6		6
	Total CAP			6		6
	TH5-T	AGENT DE PROPRETE ET D'HYGIENE	1			1
		ASSISTANT VIE FAMILLES	14		4	18
Total TH5-T		15		4	19	
Total Niv 3			15	6	4	25
Total Site Formation			26	6	4	36

## T5 - Répartition des apprentis par diplômes et spécialités préparés - Situation au 31/12/2021

9741683L OF / CFA XENUS FORMATION LE TAMPON

Niveau	Diplôme	Spécialité	2ème année cursus en 2 ans	2ème année cursus en 3 ans	Total
5	BTS	MANAGEMENT COMMERC. OPERATIONNEL	3		3
	Total BTS		3		3
Total Niv 5			3		3
4	BACPRO	MET.COM.VEN.OP.A ANI.GES.ESP.COM.		6	6
	Total BACPRO			6	6
	TH4-T	VENDEUR CONSEIL EN MAGASIN	4		4
		Total TH4-T	4		4
Total Niv 4			4	6	10
3	CAP	PROD.SERV.REST. (RAPID,COLL,CAFE)	9		9
	Total CAP		9		9
Total Niv 3			9		9
Total Site Formation			16	6	22

## T5 - Répartition des apprentis par diplômes et spécialités préparés - Situation au 31/12/2021

9741684M OF / CFA FPA SAINT-PAUL

Niveau	Diplôme	Spécialité	1ère année cursus en 2 ans	2ème année cursus en 2 ans	2ème année cursus en 3 ans	3ème année cursus en 3 ans	Total
5	BTS	NEGOCIATION ET DIGITALISATION DE LA RELATION CLIENT	13	22			35
	Total BTS		13	22			35
Total Niv 5			13	22			35
4	BACPRO	MET.COM.VEN.OP.A ANI.GES.ESP.COM.			15	6	21
	Total BACPRO				15	6	21
Total Niv 4					15	6	21
3	CAP	EQUIPIER POLYVALENT DU COMMERCE	3	19			22
	Total CAP		3	19			22
Total Niv 3			3	19			22
Total Site Formation			16	41	15	6	78



## T5 - Répartition des apprentis par diplômes et spécialités préparés - Situation au 31/12/2021

9741685N OF / CFA ONE 2 ONE

Niveau	Diplôme	Spécialité	1ère année cursus en 2 ans	2ème année cursus en 2 ans	Total
3	CAP	ESTHETIQUE COSMETIQUE PARFUMERIE	9	1	10
		METIERS DE LA COIFFURE	2	7	9
	<b>Total CAP</b>		<b>11</b>	<b>8</b>	<b>19</b>
<b>Total Niv 3</b>			<b>11</b>	<b>8</b>	<b>19</b>
<b>Total Site Formation</b>			<b>11</b>	<b>8</b>	<b>19</b>

## T5 - Répartition des apprentis par diplômes et spécialités préparés - Situation au 31/12/2021

9741686P OF / CFA ENDEMIAS FORMATION SAINT-ANDRE

Niveau	Diplôme	Spécialité	Cursus 1 an	1ère année cursus en 2 ans	2ème année cursus en 2 ans	Total
5	TH3-T	ASSISTANT DE DIRECTION	1	12	2	15
		MANAGER D'UNITE MARCHANDE	3	30	1	34
	<b>Total TH3-T</b>		<b>4</b>	<b>42</b>	<b>3</b>	<b>49</b>
<b>Total Niv 5</b>			<b>4</b>	<b>42</b>	<b>3</b>	<b>49</b>
4	TH4-T	SECRETAIRE COMPTABLE		2		2
		VENDEUR CONSEIL EN MAGASIN	2	45	2	49
	<b>Total TH4-T</b>		<b>2</b>	<b>47</b>	<b>2</b>	<b>51</b>
<b>Total Niv 4</b>			<b>2</b>	<b>47</b>	<b>2</b>	<b>51</b>
3	TH5-T	AGENT DE RESTAURATION	1	14		15
		CUISINIER		8		8
	<b>Total TH5-T</b>		<b>1</b>	<b>22</b>		<b>23</b>
<b>Total Niv 3</b>			<b>1</b>	<b>22</b>		<b>23</b>
<b>Total Site Formation</b>			<b>7</b>	<b>111</b>	<b>5</b>	<b>123</b>

## T5 - Répartition des apprentis par diplômes et spécialités préparés - Situation au 31/12/2021

9741687R OF / CFA HORIZON REUNION LE TAMPON

Niveau	Diplôme	Spécialité	1ère année cursus en 2 ans	2ème année cursus en 2 ans	Total
5	TH3-T	MANAGER D'UNITE MARCHANDE	35	13	48
	Total TH3-T		35	13	48
Total Niv 5			35	13	48
4	TH4-T	VENDEUR CONSEIL EN MAGASIN	25	22	47
	Total TH4-T		25	22	47
Total Niv 4			25	22	47
Total Site Formation			60	35	95

## T5 - Répartition des apprentis par diplômes et spécialités préparés - Situation au 31/12/2021

9741688S OF / CFA ASSOCIATION POUVOIR SAINTE-MARIE

Niveau	Diplôme	Spécialité	Cursus 1 an	2ème année cursus en 2 ans	Total
5	BTS	NEGOCIATION ET DIGITALISATION DE LA RELATION CLIENT		1	1
		<b>Total BTS</b>		<b>1</b>	<b>1</b>
	TH3-T	ASSISTANT(E) COMMERCIALE	10		10
		ASSISTANT(E) RH	4		4
		FORMATEUR PROFESS ADULTES	6		6
		NEGOCIATEUR TECHNICO CCIAL	1		1
<b>Total TH3-T</b>	<b>21</b>		<b>21</b>		
<b>Total Niv 5</b>			<b>21</b>	<b>1</b>	<b>22</b>
3	CAP	AGENT DE PROPLETE ET D'HYGIENE		1	1
		<b>Total CAP</b>		<b>1</b>	<b>1</b>
	TH5-T	AGENT DE PROPLETE ET D'HYGIENE	51		51
		AGENT MEDIATION INFO SERVICES	4		4
		PEINTRE BATIMENT	9		9
	<b>Total TH5-T</b>	<b>64</b>		<b>64</b>	
<b>Total Niv 3</b>			<b>64</b>	<b>1</b>	<b>65</b>
<b>Total Site Formation</b>			<b>85</b>	<b>2</b>	<b>87</b>

## T5 - Répartition des apprentis par diplômes et spécialités préparés - Situation au 31/12/2021

9741690U OF / CFA IROF SAINT-PIERRE

Niveau	Diplôme	Spécialité	Cursus 1 an	1ère année cursus en 2 ans	2ème année cursus en 2 ans	2ème année cursus en 3 ans	Total
5	BTS	BATIMENT		5	5		10
		ELECTROTECHNIQUE		5			5
		GESTION DE LA PME			1		1
	<b>Total BTS</b>			<b>10</b>	<b>6</b>		<b>16</b>
<b>Total Niv 5</b>				<b>10</b>	<b>6</b>		<b>16</b>
4	BACPRO	METIERS DE L'ELECTRICITE ET DE SES ENVIRONNEMENTS CONNECTES				2	2
		<b>Total BACPRO</b>				<b>2</b>	<b>2</b>
<b>Total Niv 4</b>						<b>2</b>	<b>2</b>
3	CAP	ELECTRICIEN(NE)		6			6
		MACON		6	4		10
	<b>Total CAP</b>			<b>12</b>	<b>4</b>		<b>16</b>
	TH5-T	AGENT ENTRETIEN BATIMENT	5	5			10
		<b>Total TH5-T</b>	<b>5</b>	<b>5</b>			<b>10</b>
<b>Total Niv 3</b>			<b>5</b>	<b>17</b>	<b>4</b>		<b>26</b>
<b>Total Site Formation</b>			<b>5</b>	<b>27</b>	<b>10</b>	<b>2</b>	<b>44</b>

## T5 - Répartition des apprentis par diplômes et spécialités préparés - Situation au 31/12/2021

9741691V OF / CFA AGCLP SAINT-PIERRE

Niveau	Diplôme	Spécialité	Cursus 1 an	1ère année cursus en 2 ans	2ème année cursus en 2 ans	3ème année cursus en 3 ans	Total
7	TH1-X	MANAGER STRATEJ PERFORMANC CCIALE		14	5		19
		<b>Total TH1-X</b>		<b>14</b>	<b>5</b>		<b>19</b>
<b>Total Niv 7</b>				<b>14</b>	<b>5</b>		<b>19</b>
6	TH2-X	RESP DEVPT UNITE COMMERCIALE	17				17
		RESPONSABLE DE ZONE IMPORT-EXPORT	17				17
		<b>Total TH2-X</b>	<b>34</b>				<b>34</b>
<b>Total Niv 6</b>			<b>34</b>				<b>34</b>
4	BACPRO	ASSISTANC.GEST.ORGANIS.ACTIVITES				2	2
		MET.COM.VEN.OP.B PR.CL.VA.OF.COM.				2	2
		<b>Total BACPRO</b>				<b>4</b>	<b>4</b>
<b>Total Niv 4</b>						<b>4</b>	<b>4</b>
<b>Total Site Formation</b>			<b>34</b>	<b>14</b>	<b>5</b>	<b>4</b>	<b>57</b>

## T5 - Répartition des apprentis par diplômes et spécialités préparés - Situation au 31/12/2021

### 9741692W OF / CFA ESPACE COIFFURE FORMATION SAINT-LOUIS

Niveau	Diplôme	Spécialité	1ère année cursus en 2 ans	2ème année cursus en 2 ans	Total
4	BP	COIFFURE	17	6	23
		ESTHETIQUE COSMETIQUE PARFUMERIE	7		7
	<b>Total BP</b>		<b>24</b>	<b>6</b>	<b>30</b>
<b>Total Niv 4</b>			<b>24</b>	<b>6</b>	<b>30</b>
3	CAP	ESTHETIQUE COSMETIQUE PARFUMERIE	3	8	11
		METIERS DE LA COIFFURE	8	17	25
	<b>Total CAP</b>		<b>11</b>	<b>25</b>	<b>36</b>
<b>Total Niv 3</b>			<b>11</b>	<b>25</b>	<b>36</b>
<b>Total Site Formation</b>			<b>35</b>	<b>31</b>	<b>66</b>

## T5 - Répartition des apprentis par diplômes et spécialités préparés - Situation au 31/12/2021

9741693X OF / CFA FORMINTER SAINT-DENIS

Niveau	Diplôme	Spécialité	Cursus 1 an	1ère année cursus en 2 ans	2ème année cursus en 2 ans	Total
5	TH3-T	ASSISTANT(E) COMMERCIALE		9		9
		MANAGER D'UNITE MARCHANDE	3	65	23	91
	<b>Total TH3-T</b>		<b>3</b>	<b>74</b>	<b>23</b>	<b>100</b>
<b>Total Niv 5</b>			<b>3</b>	<b>74</b>	<b>23</b>	<b>100</b>
4	TH4-T	VENDEUR CONSEIL EN MAGASIN	1	38	10	49
	<b>Total TH4-T</b>		<b>1</b>	<b>38</b>	<b>10</b>	<b>49</b>
<b>Total Niv 4</b>			<b>1</b>	<b>38</b>	<b>10</b>	<b>49</b>
<b>Total Site Formation</b>			<b>4</b>	<b>112</b>	<b>33</b>	<b>149</b>



## T5 - Répartition des apprentis par diplômes et spécialités préparés - Situation au 31/12/2021

9741696A OF / CFA ALPHA FORMATION OCEAN INDIEN SAINT-ANDRE

Niveau	Diplôme	Spécialité	Cursus 1 an	1ère année cursus en 2 ans	Total
5	TH3-T	RESPONSABLE PETITE MOY STRUCTURE	20	1	21
		<b>Total TH3-T</b>	<b>20</b>	<b>1</b>	<b>21</b>
<b>Total Niv 5</b>			<b>20</b>	<b>1</b>	<b>21</b>
4	TH4-T	MEDIAT SOCIAL ACCES DROIT SERVIC	2		2
		VENDEUR CONSEIL EN MAGASIN	33	1	34
		<b>Total TH4-T</b>	<b>35</b>	<b>1</b>	<b>36</b>
<b>Total Niv 4</b>			<b>35</b>	<b>1</b>	<b>36</b>
3	CAP	ACCOMPAG. EDUCATIF PETITE ENFANCE		4	4
		<b>Total CAP</b>		<b>4</b>	<b>4</b>
	TH5-T	AGENT MEDIATION INFO SERVICES	12		12
		OUVRIER DU PAYSAGE	23		23
	<b>Total TH5-T</b>			<b>35</b>	
<b>Total Niv 3</b>			<b>35</b>	<b>4</b>	<b>39</b>
<b>Total Site Formation</b>			<b>90</b>	<b>6</b>	<b>96</b>

## T5 - Répartition des apprentis par diplômes et spécialités préparés - Situation au 31/12/2021

**9741698C OF / CFA EPITECH SAINT-ANDRE**

Niveau	Diplôme	Spécialité	1ère année cursus en 2 ans	Total
7	TH1-X	ARCHITECT SYSTEME RESEAU SECURITE	2	2
		<b>Total TH1-X</b>	<b>2</b>	<b>2</b>
<b>Total Niv 7</b>			<b>2</b>	<b>2</b>
<b>Total Site Formation</b>			<b>2</b>	<b>2</b>

## T5 - Répartition des apprentis par diplômes et spécialités préparés - Situation au 31/12/2021

9741699D OF / CFA EVOLUTION FORMATION OCEAN INDIEN

Niveau	Diplôme	Spécialité	Cursus 1 an	1ère année cursus en 2 ans	2ème année cursus en 2 ans	Total
5	TH3-T	MANAGER D'UNITE MARCHANDE	6	37	1	44
	Total TH3-T		6	37	1	44
Total Niv 5			6	37	1	44
4	TH4-T	VENDEUR CONSEIL EN MAGASIN	39	1		40
	Total TH4-T		39	1		40
Total Niv 4			39	1		40
Total Site Formation			45	38	1	84

## T5 - Répartition des apprentis par diplômes et spécialités préparés - Situation au 31/12/2021

### 9741702G OF / CFA DIFFUSION CONCEPT FORMATION REUNION

Niveau	Diplôme	Spécialité	Cursus 1 an	Total
3	TH5-T	AGENT ENTRETIEN BATIMENT	11	11
		OUVRIER DU PAYSAGE	10	10
	<b>Total TH5-T</b>		<b>21</b>	<b>21</b>
<b>Total Niv 3</b>			<b>21</b>	<b>21</b>
<b>Total Site Formation</b>			<b>21</b>	<b>21</b>

## T5 - Répartition des apprentis par diplômes et spécialités préparés - Situation au 31/12/2021

### 9741703H OF / CFA FORMATION EMPLOI INSERTION

Niveau	Diplôme	Spécialité	Cursus 1 an	2ème année cursus en 2 ans	Total
5	TH3-T	RESPONSABLE PETITE MOY STRUCTURE	4		4
		<b>Total TH3-T</b>	<b>4</b>		<b>4</b>
<b>Total Niv 5</b>			<b>4</b>		<b>4</b>
4	TH4-T	ENCADRANT TECHNIQUE D'INSERTION	1	2	3
		VENDEUR CONSEIL EN MAGASIN	1		1
		<b>Total TH4-T</b>	<b>2</b>	<b>2</b>	<b>4</b>
<b>Total Niv 4</b>			<b>2</b>	<b>2</b>	<b>4</b>
3	TH5-T	AGENT ENTRETIEN BATIMENT	13		13
		OUVRIER DE PRODUCTION HORTICOLE	1		1
		OUVRIER DU PAYSAGE	12		12
		<b>Total TH5-T</b>	<b>26</b>		<b>26</b>
<b>Total Niv 3</b>			<b>26</b>		<b>26</b>
<b>Total Site Formation</b>			<b>32</b>	<b>2</b>	<b>34</b>

## T5 - Répartition des apprentis par diplômes et spécialités préparés - Situation au 31/12/2021

### 9741704J OF / CFA NEXTLEVELPRO SAINT-DENIS

Niveau	Diplôme	Spécialité	Cursus 1 an	Total
5	TH3-T	ASSISTANT(E) RH	6	6
		DESIGNER WEB	3	3
	<b>Total TH3-T</b>		<b>9</b>	<b>9</b>
<b>Total Niv 5</b>			<b>9</b>	<b>9</b>
4	TH4-T	INFOGRAPHISTE METTEUR EN PAGE	1	1
		<b>Total TH4-T</b>		<b>1</b>
<b>Total Niv 4</b>			<b>1</b>	<b>1</b>
3	TH5-T	AGENT DE PROPLETE ET D'HYGIENE	26	26
		<b>Total TH5-T</b>		<b>26</b>
<b>Total Niv 3</b>			<b>26</b>	<b>26</b>
<b>Total Site Formation</b>			<b>36</b>	<b>36</b>

## T5 - Répartition des apprentis par diplômes et spécialités préparés - Situation au 31/12/2021

### 9741705K OF / CFA GENIUSAKDMY SAINT-DENIS

Niveau	Diplôme	Spécialité	Cursus 1 an	Total
5	TH3-T	ASSISTANT(E) RH	6	6
		MANAGER D'UNITE MARCHANDE	7	7
	<b>Total TH3-T</b>		<b>13</b>	<b>13</b>
<b>Total Niv 5</b>			<b>13</b>	<b>13</b>
4	TH4-T	MEDIAT SOCIAL ACCES DROIT SERVIC	21	21
		SECRETAIRE ASSISTANT MEDICO-SOCIAL	4	4
		VENDEUR CONSEIL EN MAGASIN	7	7
	<b>Total TH4-T</b>		<b>32</b>	<b>32</b>
<b>Total Niv 4</b>			<b>32</b>	<b>32</b>
3	TH5-T	ASSISTANT VIE FAMILLES	3	3
	<b>Total TH5-T</b>		<b>3</b>	<b>3</b>
<b>Total Niv 3</b>			<b>3</b>	<b>3</b>
<b>Total Site Formation</b>			<b>48</b>	<b>48</b>

## T5 - Répartition des apprentis par diplômes et spécialités préparés - Situation au 31/12/2021

9741706L OF / CFA DEVELOP'A OU PITON SAINT-LEU

Niveau	Diplôme	Spécialité	Cursus 1 an	1ère année cursus en 2 ans	Total
5	BTS	SUPPORT A L'ACTION MANAGERIALE		1	1
	Total BTS			1	1
Total Niv 5				1	1
3	CAP	ACCOMPAG. EDUCATIF PETITE ENFANCE		3	3
	Total CAP			3	3
	TH5-T	AGENT DE RESTAURATION	4		4
		CUISINIER	1		1
		SERVEUR	3		3
Total TH5-T		8		8	
Total Niv 3			8	3	11
Total Site Formation			8	4	12



## T5 - Répartition des apprentis par diplômes et spécialités préparés - Situation au 31/12/2021

9741707M OF / CFA ORDIA LE PORT

Niveau	Diplôme	Spécialité	Cursus 1 an	1ère année cursus en 2 ans	2ème année cursus en 2 ans	Total
5	TH3-T	ASSISTANT DE DIRECTION		7		7
		ASSISTANT(E) COMMERCIALE		5		5
		MANAGER D'UNITE MARCHANDE		14		14
	<b>Total TH3-T</b>			<b>26</b>		<b>26</b>
<b>Total Niv 5</b>				<b>26</b>		<b>26</b>
4	TH4-T	SECRETAIRE ASSISTANT(E)	7			7
		TECHNICIEN EN LOGISTIQUE D'ENTREPOSAGE		9		9
	<b>Total TH4-T</b>		<b>7</b>	<b>9</b>		<b>16</b>
<b>Total Niv 4</b>			<b>7</b>	<b>9</b>		<b>16</b>
3	CAP	ACCOMPAG. EDUCATIF PETITE ENFANCE			14	14
		<b>Total CAP</b>				<b>14</b>
	TH5-T	AGENT MAGASINIER	11			11
		<b>Total TH5-T</b>		<b>11</b>		
<b>Total Niv 3</b>			<b>11</b>		<b>14</b>	<b>25</b>
<b>Total Site Formation</b>			<b>18</b>	<b>35</b>	<b>14</b>	<b>67</b>

## T5 - Répartition des apprentis par diplômes et spécialités préparés - Situation au 31/12/2021

9741709P OF / CFA ECM SAINT-PIERRE

Niveau	Diplôme	Spécialité	1ère année cursus en 2 ans	2ème année cursus en 2 ans	Total
5	BTS	GESTION DE LA PME	23	29	52
		NEGOCIATION ET DIGITALISATION DE LA RELATION CLIENT	13	35	48
		NOTARIAT	9		9
		PROFESSIONS IMMOBILIERES	10		10
	<b>Total BTS</b>		<b>55</b>	<b>64</b>	<b>119</b>
<b>Total Niv 5</b>			<b>55</b>	<b>64</b>	<b>119</b>
<b>Total Site Formation</b>			<b>55</b>	<b>64</b>	<b>119</b>

## T5 - Répartition des apprentis par diplômes et spécialités préparés - Situation au 31/12/2021

9741712T OF / CFA ILOA LE PORT

Niveau	Diplôme	Spécialité	Cursus 1 an	1ère année cursus en 2 ans	2ème année cursus en 2 ans	1ère année cursus en 3 ans	3ème année cursus en 3 ans	Total
7	MASTER	INFORMATION COMMUNICATION		11	8			19
	Total MASTER			11	8			19
Total Niv 7				11	8			19
6	Licence	INFORMATION COMMUNICATION	1			1	2	4
	Total Licence		1			1	2	4
Total Niv 6			1			1	2	4
Total Site Formation			1	11	8	1	2	23

## T5 - Répartition des apprentis par diplômes et spécialités préparés - Situation au 31/12/2021

9741713U OF / CFA FOI SAINT-PAUL

Niveau	Diplôme	Spécialité	Cursus 1 an	2ème année cursus en 2 ans	Total
3	CAP	ACCOMPAG. EDUCATIF PETITE ENFANCE		21	21
	Total CAP			21	21
	TH5-T	ASSISTANT VIE FAMILLES	20		20
	Total TH5-T		20		20
Total Niv 3			20	21	41
Total Site Formation			20	21	41

## T5 - Répartition des apprentis par diplômes et spécialités préparés - Situation au 31/12/2021

9741714V OF / CFA BATISUD FORMATION LE TAMPON

Niveau	Diplôme	Spécialité	1ère année cursus en 2 ans	2ème année cursus en 2 ans	Total
4	BP	MACON	2		2
		<b>Total BP</b>	<b>2</b>		<b>2</b>
<b>Total Niv 4</b>			<b>2</b>		<b>2</b>
3	CAP	MACON	3	6	9
		PEINTRE-APPLICATEUR DE REVETEMENT		2	2
		<b>Total CAP</b>	<b>3</b>	<b>8</b>	<b>11</b>
<b>Total Niv 3</b>			<b>3</b>	<b>8</b>	<b>11</b>
<b>Total Site Formation</b>			<b>5</b>	<b>8</b>	<b>13</b>

## T5 - Répartition des apprentis par diplômes et spécialités préparés - Situation au 31/12/2021

9741715W OF / CFA AGE PAC SAINT-DENIS

Niveau	Diplôme	Spécialité	1ère année cursus en 2 ans	2ème année cursus en 2 ans	Total
5	BTS	ASSURANCE	24	17	41
		GESTION DE LA PME	38	29	67
		MANAGEMENT COMMERC. OPERATIONNEL	32	21	53
	<b>Total BTS</b>		<b>94</b>	<b>67</b>	<b>161</b>
<b>Total Niv 5</b>			<b>94</b>	<b>67</b>	<b>161</b>
<b>Total Site Formation</b>			<b>94</b>	<b>67</b>	<b>161</b>

## T5 - Répartition des apprentis par diplômes et spécialités préparés - Situation au 31/12/2021

9741716X OF / CFA AXE RESSOURCE CONSEIL SAINT-PIERRE

Niveau	Diplôme	Spécialité	Cursus 1 an	1ère année cursus en 2 ans	2ème année cursus en 2 ans	Total
5	TH3-T	MANAGER D'UNITE MARCHANDE	21	39	18	78
	Total TH3-T		21	39	18	78
Total Niv 5			21	39	18	78
4	TH4-T	VENDEUR CONSEIL EN MAGASIN	77	1	2	80
	Total TH4-T		77	1	2	80
Total Niv 4			77	1	2	80
Total Site Formation			98	40	20	158

## T5 - Répartition des apprentis par diplômes et spécialités préparés - Situation au 31/12/2021

9741717Y OF / CFA ISEC OUEST LE PORT

Niveau	Diplôme	Spécialité	Cursus 1 an	1ère année cursus en 2 ans	Total
5	TH3-T	MANAGER D'UNITE MARCHANDE	25		25
	Total TH3-T		25		25
Total Niv 5			25		25
4	TH4-T	VENDEUR CONSEIL EN MAGASIN	29	1	30
	Total TH4-T		29	1	30
Total Niv 4			29	1	30
3	TH5-T	EMPLOYE CCIAL MAGASIN	9		9
	Total TH5-T		9		9
Total Niv 3			9		9
Total Site Formation			63	1	64



## T5 - Répartition des apprentis par diplômes et spécialités préparés - Situation au 31/12/2021

9741718Z OF / CFA ISEC SUD SAINT-PIERRE

Niveau	Diplôme	Spécialité	Cursus 1 an	1ère année cursus en 2 ans	Total
5	TH3-T	MANAGER D'UNITE MARCHANDE	12	3	15
	Total TH3-T		12	3	15
Total Niv 5			12	3	15
4	TH4-T	VENDEUR CONSEIL EN MAGASIN	52	7	59
	Total TH4-T		52	7	59
Total Niv 4			52	7	59
Total Site Formation			64	10	74

## T5 - Répartition des apprentis par diplômes et spécialités préparés - Situation au 31/12/2021

9741719A OF / CFA PROFORM CONSEIL SAINT-PIERRE

Niveau	Diplôme	Spécialité	Cursus 1 an	1ère année cursus en 2 ans	Total
5	TH3-T	CONSEILLER INTERTION PROFES	3		3
		FORMATEUR PROFESS ADULTES		5	5
	<b>Total TH3-T</b>		<b>3</b>	<b>5</b>	<b>8</b>
<b>Total Niv 5</b>			<b>3</b>	<b>5</b>	<b>8</b>
3	TH5-T	AGENT ENTRETIEN BATIMENT	14	3	17
	<b>Total TH5-T</b>		<b>14</b>	<b>3</b>	<b>17</b>
<b>Total Niv 3</b>			<b>14</b>	<b>3</b>	<b>17</b>
<b>Total Site Formation</b>			<b>17</b>	<b>8</b>	<b>25</b>

## T5 - Répartition des apprentis par diplômes et spécialités préparés - Situation au 31/12/2021

9741720B OF / CFA FORMA CONSEIL SAINTE-CLOTILDE

Niveau	Diplôme	Spécialité	Cursus 1 an	1ère année cursus en 2 ans	2ème année cursus en 2 ans	Total
6	DCG	COMPTABILITE ET GESTION			23	23
		<b>Total DCG</b>			<b>23</b>	<b>23</b>
<b>Total Niv 6</b>					<b>23</b>	<b>23</b>
5	BTS	COMPTABILITE ET GESTION		23	8	31
		GESTION DE LA PME		10	9	19
		NEGOCIATION ET DIGITALISATION DE LA RELATION CLIENT		4	5	9
		<b>Total BTS</b>		<b>37</b>	<b>22</b>	<b>59</b>
<b>Total Niv 5</b>				<b>37</b>	<b>22</b>	<b>59</b>
4	TH4-T	SECRETAIRE ASSISTANT(E)	9			9
		SECRETAIRE COMPTABLE	7			7
		<b>Total TH4-T</b>	<b>16</b>			<b>16</b>
<b>Total Niv 4</b>			<b>16</b>			<b>16</b>
<b>Total Site Formation</b>			<b>16</b>	<b>37</b>	<b>45</b>	<b>98</b>

## T5 - Répartition des apprentis par diplômes et spécialités préparés - Situation au 31/12/2021

9741721C OF/CFA LAUREAT FORMA SAINT-PAUL

Niveau	Diplôme	Spécialité	1ère année cursus en 2 ans	2ème année cursus en 2 ans	1ère année cursus en 3 ans	2ème année cursus en 3 ans	3ème année cursus en 3 ans	Total
5	TH3-T	MANAGER D'UNITE MARCHANDE	8					8
	Total TH3-T		8					8
Total Niv 5			8					8
4	BACPRO	MET.COM.VEN.OP.A ANI.GES.ESP.COM.			2	10	11	23
	Total BACPRO				2	10	11	23
Total Niv 4					2	10	11	23
3	CAP	EQUIPIER POLYVALENT DU COMMERCE	9	5				14
	Total CAP		9	5				14
Total Niv 3			9	5				14
Total Site Formation			17	5	2	10	11	45

## T5 - Répartition des apprentis par diplômes et spécialités préparés - Situation au 31/12/2021

9741724F OF / CFA COURS SAINT-PAUL

Niveau	Diplôme	Spécialité	Cursus 1 an	1ère année cursus en 2 ans	Total
4	TH4-T	SECRETAIRE ASSISTANT(E)	2		2
		SECRETAIRE ASSISTANT MEDICO-SOCIAL	2		2
	Total TH4-T		4		4
Total Niv 4			4		4
3	CAP	ACCOMPAG. EDUCATIF PETITE ENFANCE		7	7
		Total CAP			7
	TH5-T	AGENT MEDIATION INFO SERVICES	27		27
		ASSISTANT VIE FAMILLES	6		6
	Total TH5-T		33		33
Total Niv 3			33	7	40
Total Site Formation			37	7	44

## T5 - Répartition des apprentis par diplômes et spécialités préparés - Situation au 31/12/2021

9741725G OF / CFA COURS ET FORMATIONS EST REUNION SAINT-ANDRE

Niveau	Diplôme	Spécialité	Cursus 1 an	2ème année cursus en 2 ans	Total
4	TH4-T	SECRETAIRE ASSISTANT(E)	1		1
		SECRETAIRE ASSISTANT MEDICO-SOCIAL	3		3
	Total TH4-T		4		4
Total Niv 4			4		4
3	CAP	ACCOMPAG. EDUCATIF PETITE ENFANCE		14	14
		Total CAP		14	14
	TH5-T	ASSISTANT VIE FAMILLES	21		21
		Total TH5-T	21		21
Total Niv 3			21	14	35
Total Site Formation			25	14	39

## T5 - Répartition des apprentis par diplômes et spécialités préparés - Situation au 31/12/2021

9741727J OF / CFA DIFOMER SAINT-PAUL

Niveau	Diplôme	Spécialité	1ère année cursus en 2 ans	2ème année cursus en 2 ans	Total
4	BP	COIFFURE	5	2	7
		ESTHETIQUE COSMETIQUE PARFUMERIE	2	1	3
	<b>Total BP</b>		<b>7</b>	<b>3</b>	<b>10</b>
<b>Total Niv 4</b>			<b>7</b>	<b>3</b>	<b>10</b>
3	CAP	ESTHETIQUE COSMETIQUE PARFUMERIE	3	5	8
		METIERS DE LA COIFFURE	1	6	7
	<b>Total CAP</b>		<b>4</b>	<b>11</b>	<b>15</b>
<b>Total Niv 3</b>			<b>4</b>	<b>11</b>	<b>15</b>
<b>Total Site Formation</b>			<b>11</b>	<b>14</b>	<b>25</b>

## T5 - Répartition des apprentis par diplômes et spécialités préparés - Situation au 31/12/2021

### 9741728K OF / CFA DFP RUN LA POSSESSION

Niveau	Diplôme	Spécialité	Cursus 1 an	Total
5	TH3-T	ASSISTANT DE DIRECTION	5	5
		ASSISTANT(E) COMMERCIALE	4	4
	<b>Total TH3-T</b>		<b>9</b>	<b>9</b>
<b>Total Niv 5</b>			<b>9</b>	<b>9</b>
3	TH5-T	AGENT DE PROPRETE ET D'HYGIENE	53	53
		AGENT MEDIATION INFO SERVICES	4	4
	<b>Total TH5-T</b>		<b>57</b>	<b>57</b>
<b>Total Niv 3</b>			<b>57</b>	<b>57</b>
<b>Total Site Formation</b>			<b>66</b>	<b>66</b>



## T5 - Répartition des apprentis par diplômes et spécialités préparés - Situation au 31/12/2021

9741731N OF / CFA GOLD FORMATION SAINT-BENOIT

Niveau	Diplôme	Spécialité	Cursus 1 an	1ère année cursus en 2 ans	2ème année cursus en 2 ans	Total
3	CAP	ACCOMPAG. EDUCATIF PETITE ENFANCE		7	2	9
	Total CAP			7	2	9
	TH5-T	ASSISTANT VIE FAMILLES	2			2
	Total TH5-T		2			2
Total Niv 3			2	7	2	11
Total Site Formation			2	7	2	11

## T5 - Répartition des apprentis par diplômes et spécialités préparés - Situation au 31/12/2021

### 9741732P OF / CFA EMAP SAINT-PIERRE

Niveau	Diplôme	Spécialité	Cursus 1 an	Total
3	DIV-5	AES ACCOMPAGNEMENT VIE A DOMICILE	5	5
		AES ACCOMP. VIE STRUCT. COLLECT	16	16
	<b>Total DIV-5</b>		<b>21</b>	<b>21</b>
<b>Total Niv 3</b>			<b>21</b>	<b>21</b>
<b>Total Site Formation</b>			<b>21</b>	<b>21</b>

## T5 - Répartition des apprentis par diplômes et spécialités préparés - Situation au 31/12/2021

**9741733R OF / CFA GFA REUNION LE TAMPON**

Niveau	Diplôme	Spécialité	Cursus 1 an	Total
4	TH4-T	TECH ELECTROMECHANICIEN AUTOMOBILE	6	6
		<b>Total TH4-T</b>	<b>6</b>	<b>6</b>
<b>Total Niv 4</b>			<b>6</b>	<b>6</b>
<b>Total Site Formation</b>			<b>6</b>	<b>6</b>

## T5 - Répartition des apprentis par diplômes et spécialités préparés - Situation au 31/12/2021

9741734S OF / CFA HEDECI LE TAMPON

Niveau	Diplôme	Spécialité	1ère année cursus en 3 ans	3ème année cursus en 3 ans	Total
6	TH2-X	RESPONSABLE MARKETING COMMERCIAL	10	4	14
		<b>Total TH2-X</b>	<b>10</b>	<b>4</b>	<b>14</b>
<b>Total Niv 6</b>			<b>10</b>	<b>4</b>	<b>14</b>
<b>Total Site Formation</b>			<b>10</b>	<b>4</b>	<b>14</b>

## T5 - Répartition des apprentis par diplômes et spécialités préparés - Situation au 31/12/2021

### 9741736U OF / CFA FORMATION ANIMATION INSERTION REUNION

Niveau	Diplôme	Spécialité	Cursus 1 an	1ère année cursus en 2 ans	Total
5	DE JEPS	DE JEPS ANIMATION SOCIO-EDUC		3	3
	Total DE JEPS			3	3
Total Niv 5				3	3
4	BP JEPS	ANIMATEUR	12		12
	Total BP JEPS		12		12
Total Niv 4			12		12
3	BAPAAT	CPJEPS	44		44
	Total BAPAAT		44		44
Total Niv 3			44		44
Total Site Formation			56	3	59

## T5 - Répartition des apprentis par diplômes et spécialités préparés - Situation au 31/12/2021

9741737V OF / CFA KALAMUS REUNION SAINT-DENIS

Niveau	Diplôme	Spécialité	Cursus 1 an	Total
4	BP JEPS	ACT GYMNIQUES FORME ET FORCE	4	4
		ACTIVITES PHYSIQUES POUR TOUS	28	28
	<b>Total BP JEPS</b>		<b>32</b>	<b>32</b>
<b>Total Niv 4</b>			<b>32</b>	<b>32</b>
<b>Total Site Formation</b>			<b>32</b>	<b>32</b>

## T5 - Répartition des apprentis par diplômes et spécialités préparés - Situation au 31/12/2021

9741738W OF / CFA ALTERNATIVE CONSEIL FORMATION

Niveau	Diplôme	Spécialité	Cursus 1 an	1ère année cursus en 2 ans	2ème année cursus en 2 ans	Total
5	TH3-T	ASSISTANT(E) COMMERCIALE	3			3
		ASSISTANT(E) RH	4			4
	<b>Total TH3-T</b>		<b>7</b>			<b>7</b>
<b>Total Niv 5</b>			<b>7</b>			<b>7</b>
4	TH4-T	SECRETAIRE ASSISTANT(E)	5			5
		VENDEUR CONSEIL EN MAGASIN	6			6
	<b>Total TH4-T</b>		<b>11</b>			<b>11</b>
<b>Total Niv 4</b>			<b>11</b>			<b>11</b>
3	CAP	ACCOMPAG. EDUCATIF PETITE ENFANCE		5	1	6
	<b>Total CAP</b>			<b>5</b>	<b>1</b>	<b>6</b>
<b>Total Niv 3</b>				<b>5</b>	<b>1</b>	<b>6</b>
<b>Total Site Formation</b>			<b>18</b>	<b>5</b>	<b>1</b>	<b>24</b>

## T5 - Répartition des apprentis par diplômes et spécialités préparés - Situation au 31/12/2021

**9741741Z OF / CFA AERO RUN TRAINING SAINTE-MARIE**

Niveau	Diplôme	Spécialité	Cursus 1 an	Total
4	TH4-T	CONSEILLER VENDEUR EN ET VOYAGES	6	6
		Total TH4-T	6	6
Total Niv 4			6	6
Total Site Formation			6	6



## T5 - Répartition des apprentis par diplômes et spécialités préparés - Situation au 31/12/2021

9741743B OF / CFA DEFI FORMATION SAINTE-MARIE

Niveau	Diplôme	Spécialité	Cursus 1 an	1ère année cursus en 2 ans	Total
5	TH3-T	FORMATEUR PROFESS ADULTES	2		2
		<b>Total TH3-T</b>	<b>2</b>		<b>2</b>
<b>Total Niv 5</b>			<b>2</b>		<b>2</b>
4	TH4-T	SECRETAIRE ASSISTANT(E)	1		1
		SECRETAIRE COMPTABLE		2	2
		VENDEUR CONSEIL EN MAGASIN	1	3	4
		<b>Total TH4-T</b>	<b>2</b>	<b>5</b>	<b>7</b>
<b>Total Niv 4</b>			<b>2</b>	<b>5</b>	<b>7</b>
<b>Total Site Formation</b>			<b>4</b>	<b>5</b>	<b>9</b>

## T5 - Répartition des apprentis par diplômes et spécialités préparés - Situation au 31/12/2021

9741744C OF / CFA IMA ECOLE DE COMEDIE MUSICALE

Niveau	Diplôme	Spécialité	1ère année cursus en 2 ans	2ème année cursus en 2 ans	Total
5	TH3-T	MANAGER D'UNITE MARCHANDE	2	2	4
	Total TH3-T		2	2	4
Total Niv 5			2	2	4
Total Site Formation			2	2	4

## T5 - Répartition des apprentis par diplômes et spécialités préparés - Situation au 31/12/2021

9741746E OF / CFA IN'FORMA SAINT-PAUL

Niveau	Diplôme	Spécialité	1ère année cursus en 2 ans	2ème année cursus en 2 ans	2ème année cursus en 3 ans	3ème année cursus en 3 ans	Total
5	BTS	NEGOCIATION ET DIGITALISATION DE LA RELATION CLIENT	1	1			2
	Total BTS		1	1			2
Total Niv 5			1	1			2
4	BACPRO	MET.COM.VEN.OP.A ANI.GES.ESP.COM.			4	5	9
	Total BACPRO				4	5	9
Total Niv 4					4	5	9
3	CAP	EQUIPIER POLYVALENT DU COMMERCE	5	2			7
	Total CAP		5	2			7
Total Niv 3			5	2			7
Total Site Formation			6	3	4	5	18

## T5 - Répartition des apprentis par diplômes et spécialités préparés - Situation au 31/12/2021

9741748G OF / CFA ESSENSYS FCOI SAINT-LEU

Niveau	Diplôme	Spécialité	Cursus 1 an	1ère année cursus en 2 ans	Total
5	TH3-T	MANAGER D'UNITE MARCHANDE		9	9
		<b>Total TH3-T</b>			<b>9</b>
<b>Total Niv 5</b>				<b>9</b>	<b>9</b>
4	TH4-T	COMPTABLE ASSISTANT(E)	1		1
		VENDEUR CONSEIL EN MAGASIN	12		12
		<b>Total TH4-T</b>		<b>13</b>	
<b>Total Niv 4</b>			<b>13</b>		<b>13</b>
<b>Total Site Formation</b>			<b>13</b>	<b>9</b>	<b>22</b>

## T5 - Répartition des apprentis par diplômes et spécialités préparés - Situation au 31/12/2021

9741749H OF / CFA CONCEPT FORMATION SAINTE-CLOTILDE

Niveau	Diplôme	Spécialité	Cursus 1 an	1ère année cursus en 2 ans	2ème année cursus en 2 ans	Total	
5	BTS	GEST. TRANSP. & LOGIST. ASSOCIEE		1	5	6	
	Total BTS			1	5	6	
	TH3-T	ASSISTANT DE DIRECTION			10		10
		ASSISTANT(E) RH			3		3
		FORMATEUR PROFESS ADULTES			4		4
		GESTIONNAIRE CPTABLE FISCAL			5		5
		NEGOCIATEUR TECHNICO CCIAL			9		9
Total TH3-T				31		31	
Total Niv 5				32	5	37	
3	CAP	AGENT DE PROPLETE ET D'HYGIENE			1	1	
	Total CAP				1	1	
	TH5-T	AGENT DE PROPLETE ET D'HYGIENE		13			13
		AGENT MEDIATION INFO SERVICES		14			14
	Total TH5-T		27			27	
Total Niv 3			27		1	28	
Total Site Formation			27	32	6	65	

## T5 - Répartition des apprentis par diplômes et spécialités préparés - Situation au 31/12/2021

9741750J OF / CFA LA FASHION BOUTIQUE SAINT-PIERRE

Niveau	Diplôme	Spécialité	1ère année cursus en 2 ans	2ème année cursus en 2 ans	Total
4	BP	ESTHETIQUE COSMETIQUE PARFUMERIE	5	4	9
		<b>Total BP</b>	<b>5</b>	<b>4</b>	<b>9</b>
<b>Total Niv 4</b>			<b>5</b>	<b>4</b>	<b>9</b>
3	CAP	EQUIPIER POLYVALENT DU COMMERCE	1		1
		ESTHETIQUE COSMETIQUE PARFUMERIE	3		3
		<b>Total CAP</b>	<b>4</b>		<b>4</b>
<b>Total Niv 3</b>			<b>4</b>		<b>4</b>
<b>Total Site Formation</b>			<b>9</b>	<b>4</b>	<b>13</b>

## T5 - Répartition des apprentis par diplômes et spécialités préparés - Situation au 31/12/2021

**9741751K OF / CFA FORMATION OCEAN INDIEN HRB**

Niveau	Diplôme	Spécialité	Cursus 1 an	Total
3	MC5	EMPLOYE BARMAN (MC5)	5	5
	<b>Total MC5</b>		<b>5</b>	<b>5</b>
<b>Total Niv 3</b>			<b>5</b>	<b>5</b>
<b>Total Site Formation</b>			<b>5</b>	<b>5</b>

## T5 - Répartition des apprentis par diplômes et spécialités préparés - Situation au 31/12/2021

9741753M OF / CFA ALCO FORMATIONS SAINT-DENIS

Niveau	Diplôme	Spécialité	Cursus 1 an	1ère année cursus en 2 ans	2ème année cursus en 2 ans	Total
5	TH3-T	ASSISTANT DE DIRECTION	3		10	13
		MANAGER D'UNITE MARCHANDE		9	23	32
		MONTEUR /MONTEUSE AUDIOVISUEL		1		1
	<b>Total TH3-T</b>		<b>3</b>	<b>10</b>	<b>33</b>	<b>46</b>
<b>Total Niv 5</b>			<b>3</b>	<b>10</b>	<b>33</b>	<b>46</b>
4	TH4-T	VENDEUR CONSEIL EN MAGASIN	27			27
	<b>Total TH4-T</b>		<b>27</b>			<b>27</b>
<b>Total Niv 4</b>			<b>27</b>			<b>27</b>
<b>Total Site Formation</b>			<b>30</b>	<b>10</b>	<b>33</b>	<b>73</b>



## T5 - Répartition des apprentis par diplômes et spécialités préparés - Situation au 31/12/2021

### 9741754N OF/CFA ATOUS SERVICES ENTREPRISES ET FORMATION

Niveau	Diplôme	Spécialité	Cursus 1 an	1ère année cursus en 2 ans	2ème année cursus en 2 ans	Total
3	CAP	ACCOMPAG. EDUCATIF PETITE ENFANCE			5	5
	Total CAP				5	5
	TH5-T	ASSISTANT VIE FAMILLES	7	3		10
	Total TH5-T		7	3		10
Total Niv 3			7	3	5	15
Total Site Formation			7	3	5	15

## T5 - Répartition des apprentis par diplômes et spécialités préparés - Situation au 31/12/2021

### 9741755P OF / CFA START SECURITE FORMATION PITNO SAINT-LEU

Niveau	Diplôme	Spécialité	Cursus 1 an	1ère année cursus en 2 ans	2ème année cursus en 2 ans	Total
5	TH3-T	MANAGER D'UNITE MARCHANDE		4	2	6
	Total TH3-T			4	2	6
Total Niv 5				4	2	6
4	TH4-T	VENDEUR CONSEIL EN MAGASIN	11			11
	Total TH4-T		11			11
Total Niv 4			11			11
Total Site Formation			11	4	2	17

## T5 - Répartition des apprentis par diplômes et spécialités préparés - Situation au 31/12/2021

9741756R OF / CFA FORM C' PRO SAINT-DENIS

Niveau	Diplôme	Spécialité	Cursus 1 an	1ère année cursus en 2 ans	2ème année cursus en 2 ans	Total
5	TH3-T	MANAGER D'UNITE MARCHANDE	2	22	8	32
	Total TH3-T		2	22	8	32
Total Niv 5			2	22	8	32
4	TH4-T	VENDEUR CONSEIL EN MAGASIN		13	1	14
	Total TH4-T			13	1	14
Total Niv 4				13	1	14
3	TH5-T	EMPLOYE CCIAL MAGASIN		16	2	18
	Total TH5-T			16	2	18
Total Niv 3				16	2	18
Total Site Formation			2	51	11	64

## T5 - Répartition des apprentis par diplômes et spécialités préparés - Situation au 31/12/2021

9741758T OF / CFA AFOI SAINT-DENIS

Niveau	Diplôme	Spécialité	Cursus 1 an	1ère année cursus en 2 ans	Total
5	TH3-T	NEGOCIATEUR TECHNICO CCIAL	6	2	8
		<b>Total TH3-T</b>	<b>6</b>	<b>2</b>	<b>8</b>
<b>Total Niv 5</b>			<b>6</b>	<b>2</b>	<b>8</b>
4	TH4-T	INFOGRAPHISTE METTEUR EN PAGE		1	1
		SECRETAIRE COMPTABLE	5	1	6
		TECH D'ETUDES BATIM DESSIN PROJET	3		3
		VENDEUR CONSEIL EN MAGASIN	1		1
		<b>Total TH4-T</b>	<b>9</b>	<b>2</b>	<b>11</b>
<b>Total Niv 4</b>			<b>9</b>	<b>2</b>	<b>11</b>
3	TH5-T	AGENT DE PROPRETE ET D'HYGIENE	9		9
		AGENT DE RESTAURATION	1		1
		AGENT MEDIATION INFO SERVICES	1		1
		MACON	2		2
		PEINTRE BATIMENT	2		2
		<b>Total TH5-T</b>	<b>15</b>		<b>15</b>
<b>Total Niv 3</b>			<b>15</b>		<b>15</b>
<b>Total Site Formation</b>			<b>30</b>	<b>4</b>	<b>34</b>

## T5 - Répartition des apprentis par diplômes et spécialités préparés - Situation au 31/12/2021

### 9741760V OF / CFA IFSEC OI SAINT-DENIS

Niveau	Diplôme	Spécialité	Cursus 1 an	Total
3	TH5-X	ASSISTANT MATERNEL / GARDE ENFANT	15	15
		ASSIST VIE DEPENDANCE HANDICAP	49	49
	<b>Total TH5-X</b>		<b>64</b>	<b>64</b>
<b>Total Niv 3</b>			<b>64</b>	<b>64</b>
<b>Total Site Formation</b>			<b>64</b>	<b>64</b>

## T5 - Répartition des apprentis par diplômes et spécialités préparés - Situation au 31/12/2021

9741761W OF / CFA GENIUS FORMATION SAINT-ANDRE

Niveau	Diplôme	Spécialité	Cursus 1 an	Total
5	TH3-T	FORMATEUR PROFESS ADULTES	1	1
	Total TH3-T		1	1
Total Niv 5			1	1
3	TH5-T	EMPLOYE ADMINISTRATIF D'ACCUEIL	4	4
	Total TH5-T		4	4
Total Niv 3			4	4
Total Site Formation			5	5

## T5 - Répartition des apprentis par diplômes et spécialités préparés - Situation au 31/12/2021

9741769E OF / CFA SYNERGIE OCEAN INDIEN BRAS-PANON

Niveau	Diplôme	Spécialité	Cursus 1 an	1ère année cursus en 2 ans	2ème année cursus en 2 ans	Total	
5	TH3-T	ASSISTANT DE DIRECTION		6		6	
	Total TH3-T			6		6	
Total Niv 5				6		6	
4	TH4-T	SECRETAIRE COMPTABLE	8			8	
	Total TH4-T		8			8	
Total Niv 4			8			8	
3	CAP	ACCOMPAG. EDUCATIF PETITE ENFANCE			4	4	
	Total CAP				4	4	
	TH5-T	AGENT DE PROPRETE ET D'HYGIENE		14			14
		AGENT ENTRETIEN BATIMENT		19			19
		MACON		12			12
		OUVRIER DE PRODUCTION HORTICOLE		7			7
Total TH5-T		52			52		
Total Niv 3			52		4	56	
Total Site Formation			60	6	4	70	

## T5 - Répartition des apprentis par diplômes et spécialités préparés - Situation au 31/12/2021

9741770F OF / CFA AREFPI RAVINE DES CABRIS

Niveau	Diplôme	Spécialité	Cursus 1 an	Total
4	TH4-T	CHEF EQUIPE AMENAGEMENT FINITIONS	2	2
	Total TH4-T		2	2
Total Niv 4			2	2
3	TH5-T	PLAQUISTE PLATRIER	3	3
	Total TH5-T		3	3
Total Niv 3			3	3
Total Site Formation			5	5



## T5 - Répartition des apprentis par diplômes et spécialités préparés - Situation au 31/12/2021

### 9741771G OF / CFA EXIMUS FORMATION

Niveau	Diplôme	Spécialité	Cursus 1 an	Total
4	TH4-T	VENDEUR CONSEIL EN MAGASIN	11	11
	<b>Total TH4-T</b>		<b>11</b>	<b>11</b>
<b>Total Niv 4</b>			<b>11</b>	<b>11</b>
3	TH5-T	AGENT MEDIATION INFO SERVICES	104	104
	<b>Total TH5-T</b>		<b>104</b>	<b>104</b>
<b>Total Niv 3</b>			<b>104</b>	<b>104</b>
<b>Total Site Formation</b>			<b>115</b>	<b>115</b>

## T5 - Répartition des apprentis par diplômes et spécialités préparés - Situation au 31/12/2021

9741772H OF / CFA AZOT FORMATION SAINT-PAUL

Niveau	Diplôme	Spécialité	Cursus 1 an	Total
5	TH3-T	ASSISTANT(E) RH	4	4
		GESTIONNAIRE CPTABLE FISCAL	4	4
	<b>Total TH3-T</b>		<b>8</b>	<b>8</b>
<b>Total Niv 5</b>			<b>8</b>	<b>8</b>
<b>Total Site Formation</b>			<b>8</b>	<b>8</b>

## T5 - Répartition des apprentis par diplômes et spécialités préparés - Situation au 31/12/2021

9741773J OF / CFA FCA REUNION SAINT-ANDRE

Niveau	Diplôme	Spécialité	Cursus 1 an	Total
4	TH4-T	SECRETAIRE ASSISTANT(E)	13	13
	Total TH4-T		13	13
Total Niv 4			13	13
3	TH5-T	AGENT MEDIATION INFO SERVICES	20	20
	Total TH5-T		20	20
Total Niv 3			20	20
Total Site Formation			33	33

## T5 - Répartition des apprentis par diplômes et spécialités préparés - Situation au 31/12/2021

9741774K OF / CFA ADSL

Niveau	Diplôme	Spécialité	Cursus 1 an	Total
5	TH3-X	MEDIATEUR INFORMATION NUMERIQUE	2	2
	Total TH3-X		2	2
Total Niv 5			2	2
3	TH5-T	AGENT MEDIATION INFO SERVICES	36	36
	Total TH5-T		36	36
	BAPAAT	CPJEPS	6	6
	Total BAPAAT		6	6
Total Niv 3			42	42
Total Site Formation			44	44

## T5 - Répartition des apprentis par diplômes et spécialités préparés - Situation au 31/12/2021

9741776M OF / CFA ECOLE DENTAIRE FRANCAISE

Niveau	Diplôme	Spécialité	1ère année cursus en 2 ans	Total
4	TH4-X	ASSISTANT DENTAIRE	8	8
	Total TH4-X		8	8
Total Niv 4			8	8
Total Site Formation			8	8

## T5 - Répartition des apprentis par diplômes et spécialités préparés - Situation au 31/12/2021

9741777N OF / CFA CEFORA LE PORT

Niveau	Diplôme	Spécialité	Cursus 1 an	1ère année cursus en 2 ans	2ème année cursus en 2 ans	Total
5	TH3-T	ASSISTANT IMMOBILIER		12	6	18
		FORMATEUR PROFESS ADULTES		9		9
		NEGOCIATEUR TECHNICO CCIAL	4	4	11	19
	<b>Total TH3-T</b>		<b>4</b>	<b>25</b>	<b>17</b>	<b>46</b>
<b>Total Niv 5</b>			<b>4</b>	<b>25</b>	<b>17</b>	<b>46</b>
4	TH4-T	CONSEILLER CCIAL		9		9
		SECRETAIRE ASSISTANT(E)	6	4		10
		SECRETAIRE COMPTABLE		6		6
	TECH ASSIST INFORMATIQUE	7	11		18	
<b>Total TH4-T</b>		<b>13</b>	<b>30</b>		<b>43</b>	
<b>Total Niv 4</b>			<b>13</b>	<b>30</b>		<b>43</b>
<b>Total Site Formation</b>			<b>17</b>	<b>55</b>	<b>17</b>	<b>89</b>

## T5 - Répartition des apprentis par diplômes et spécialités préparés - Situation au 31/12/2021

9741778P OF / CFA CABINET RAHARISON LE TAMPON

Niveau	Diplôme	Spécialité	2ème année cursus en 3 ans	3ème année cursus en 3 ans	Total
4	BACPRO	LOGISTIQUE	10	1	11
	Total BACPRO		10	1	11
Total Niv 4			10	1	11
Total Site Formation			10	1	11

## T5 - Répartition des apprentis par diplômes et spécialités préparés - Situation au 31/12/2021

### 9741781T OF / CFA HELP LEARNING SAINTE-MARIE

Niveau	Diplôme	Spécialité	Cursus 1 an	Total
4	TH4-T	SECRETAIRE ASSISTANT(E)	20	20
		VENDEUR CONSEIL EN MAGASIN	19	19
	<b>Total TH4-T</b>		<b>39</b>	<b>39</b>
<b>Total Niv 4</b>			<b>39</b>	<b>39</b>
<b>Total Site Formation</b>			<b>39</b>	<b>39</b>



## T5 - Répartition des apprentis par diplômes et spécialités préparés - Situation au 31/12/2021

### 9741784W OF / CFA FRIED CHICKEN RUN FORMATION

Niveau	Diplôme	Spécialité	1ère année cursus en 2 ans	Total
5	TH3-T	MANAGER D'UNITE MARCHANDE	10	10
	Total TH3-T		10	10
Total Niv 5			10	10
4	TH4-T	VENDEUR CONSEIL EN MAGASIN	10	10
	Total TH4-T		10	10
Total Niv 4			10	10
Total Site Formation			20	20

## T5 - Répartition des apprentis par diplômes et spécialités préparés - Situation au 31/12/2021

**9741785X OF / CFA CTF FN MNS LE TAMPON**

Niveau	Diplôme	Spécialité	Cursus 1 an	Total
4	BP JEPS	ACTIVITES AQUATIQUES NATATION	1	1
	<b>Total BP JEPS</b>		<b>1</b>	<b>1</b>
<b>Total Niv 4</b>			<b>1</b>	<b>1</b>
<b>Total Site Formation</b>			<b>1</b>	<b>1</b>

## T5 - Répartition des apprentis par diplômes et spécialités préparés - Situation au 31/12/2021

9741786Y OF / CFA IDIS LE PORT

Niveau	Diplôme	Spécialité	Cursus 1 an	Total
5	TH3-T	ASSISTANT DE DIRECTION	2	2
		<b>Total TH3-T</b>	<b>2</b>	<b>2</b>
<b>Total Niv 5</b>			<b>2</b>	<b>2</b>
4	TH4-T	VENDEUR CONSEIL EN MAGASIN	6	6
		<b>Total TH4-T</b>	<b>6</b>	<b>6</b>
<b>Total Niv 4</b>			<b>6</b>	<b>6</b>
3	TH5-T	CUISINIER	9	9
		EMPLOYE CCIAL MAGASIN	10	10
		TUYAUTEUR INDUSTRIEL	5	5
		<b>Total TH5-T</b>	<b>24</b>	<b>24</b>
<b>Total Niv 3</b>			<b>24</b>	<b>24</b>
<b>Total Site Formation</b>			<b>32</b>	<b>32</b>

## T5 - Répartition des apprentis par diplômes et spécialités préparés - Situation au 31/12/2021

9741787Z OF / CFA D'MARQUE FORMATION SAINT-DENIS

Niveau	Diplôme	Spécialité	Cursus 1 an	Total
3	TH5-T	ASSISTANT VIE FAMILLES	7	7
		Total TH5-T	7	7
Total Niv 3			7	7
Total Site Formation			7	7

## T5 - Répartition des apprentis par diplômes et spécialités préparés - Situation au 31/12/2021

9741792E OF / CFA FORM'AXION SAINTE-MARIE

Niveau	Diplôme	Spécialité	1ère année cursus en 2 ans	2ème année cursus en 2 ans	2ème année cursus en 3 ans	3ème année cursus en 3 ans	Total
5	BTS	NEGOCIATION ET DIGITALISATION DE LA RELATION CLIENT	6	7			13
	Total BTS		6	7			13
Total Niv 5			6	7			13
4	BACPRO	MET.COM.VEN.OP.A ANI.GES.ESP.COM.			3	4	7
	Total BACPRO				3	4	7
Total Niv 4					3	4	7
3	CAP	EQUIPIER POLYVALENT DU COMMERCE	5				5
	Total CAP		5				5
Total Niv 3			5				5
Total Site Formation			11	7	3	4	25

## T5 - Répartition des apprentis par diplômes et spécialités préparés - Situation au 31/12/2021

### 9741794G OF / CFA COMMUNICATION ET FORMATION

Niveau	Diplôme	Spécialité	Cursus 1 an	Total
6	Licence	CHEF DE PROJET COMMUNICATION	1	1
	Total Licence		1	1
Total Niv 6			1	1
Total Site Formation			1	1

## T5 - Répartition des apprentis par diplômes et spécialités préparés - Situation au 31/12/2021

### 9741795H OF / CFA ARIANE FORMATION

Niveau	Diplôme	Spécialité	Cursus 1 an	Total
4	TH4-T	SECRETAIRE ASSISTANT(E)	7	7
		TECH ASSIST INFORMATIQUE	1	1
		VENDEUR CONSEIL EN MAGASIN	3	3
	<b>Total TH4-T</b>		<b>11</b>	<b>11</b>
<b>Total Niv 4</b>			<b>11</b>	<b>11</b>
<b>Total Site Formation</b>			<b>11</b>	<b>11</b>

## T5 - Répartition des apprentis par diplômes et spécialités préparés - Situation au 31/12/2021

9741796J OF / CFA AUDIGARD SAINT-PIERRE

Niveau	Diplôme	Spécialité	1ère année cursus en 2 ans	Total
5	TH3-T	MANAGER D'UNITE MARCHANDE	17	17
		NEGOCIATEUR TECHNICO CCIAL	3	3
	<b>Total TH3-T</b>		<b>20</b>	<b>20</b>
<b>Total Niv 5</b>			<b>20</b>	<b>20</b>
4	TH4-T	VENDEUR CONSEIL EN MAGASIN	25	25
		<b>Total TH4-T</b>		<b>25</b>
<b>Total Niv 4</b>			<b>25</b>	<b>25</b>
<b>Total Site Formation</b>			<b>45</b>	<b>45</b>



## T5 - Répartition des apprentis par diplômes et spécialités préparés - Situation au 31/12/2021

9741797K OF / CFA KREOLOGIK L PORT

Niveau	Diplôme	Spécialité	Cursus 1 an	Total
3	TH5-T	ASSISTANT VIE FAMILLES	2	2
		Total TH5-T	2	2
Total Niv 3			2	2
Total Site Formation			2	2

## T5 - Répartition des apprentis par diplômes et spécialités préparés - Situation au 31/12/2021

### 9741798L OF / CFA TPN FORMATION BRAS-PANON

Niveau	Diplôme	Spécialité	Cursus 1 an	Total
3	TH5-T	AGENT MEDIATION INFO SERVICES	20	20
		Total TH5-T	20	20
Total Niv 3			20	20
Total Site Formation			20	20

## T5 - Répartition des apprentis par diplômes et spécialités préparés - Situation au 31/12/2021

9741801P OF / CFA OMEGA FORMATION SAINTE-CLOTILDE

Niveau	Diplôme	Spécialité	2ème année cursus en 2 ans	Total
3	TH5-T	AGENT MEDIATION INFO SERVICES	11	11
	Total TH5-T		11	11
Total Niv 3			11	11
Total Site Formation			11	11

## T5 - Répartition des apprentis par diplômes et spécialités préparés - Situation au 31/12/2021

### 9741805U OF / CFA FORMAZOT SAINT-GILLES-LES-HAUTS

Niveau	Diplôme	Spécialité	Cursus 1 an	1ère année cursus en 2 ans	2ème année cursus en 2 ans	Total
5	TH3-T	MANAGER D'UNITE MARCHANDE			9	9
		<b>Total TH3-T</b>			<b>9</b>	<b>9</b>
<b>Total Niv 5</b>					<b>9</b>	<b>9</b>
4	TH4-T	SECRETAIRE ASSISTANT(E)	2			2
		SECRETAIRE ASSISTANT MEDICO-SOCIAL		15	8	23
		VENDEUR CONSEIL EN MAGASIN	4			4
		<b>Total TH4-T</b>	<b>6</b>	<b>15</b>	<b>8</b>	<b>29</b>
<b>Total Niv 4</b>			<b>6</b>	<b>15</b>	<b>8</b>	<b>29</b>
<b>Total Site Formation</b>			<b>6</b>	<b>15</b>	<b>17</b>	<b>38</b>

## T5 - Répartition des apprentis par diplômes et spécialités préparés - Situation au 31/12/2021

**9741806V OF / CFA OSIPRO SAINT-DENIS**

Niveau	Diplôme	Spécialité	Cursus 1 an	Total
6	TH2-T	ADMIN INFRASTRUCTURES SECURISES	9	9
		CONCEPTEUR DEVELOPPEUR D'APPLICATIONS	5	5
			<b>Total TH2-T</b>	<b>14</b>
<b>Total Niv 6</b>			<b>14</b>	<b>14</b>
<b>Total Site Formation</b>			<b>14</b>	<b>14</b>

## T5 - Répartition des apprentis par diplômes et spécialités préparés - Situation au 31/12/2021

**9741809Y OF / CFA LA PETITE ECOLE DU VIN**

Niveau	Diplôme	Spécialité	Cursus 1 an	Total
3	MC5	SOMMELLERIE (MC5)	21	21
		<b>Total MC5</b>	<b>21</b>	<b>21</b>
<b>Total Niv 3</b>			<b>21</b>	<b>21</b>
<b>Total Site Formation</b>			<b>21</b>	<b>21</b>

## T5 - Répartition des apprentis par diplômes et spécialités préparés - Situation au 31/12/2021

9741810Z OF / CFA BEFORMA SAINTE-MARIE

Niveau	Diplôme	Spécialité	Cursus 1 an	1ère année cursus en 2 ans	2ème année cursus en 2 ans	Total
7	TH1-X	EXPERT CONTRL GESTION AUDIT		1	2	3
		EXPERT INGENIERIE FINANCIERE	1			1
		MANAGER EN RESSOURCES HUMAINES			2	2
	<b>Total TH1-X</b>		<b>1</b>	<b>1</b>	<b>4</b>	<b>6</b>
<b>Total Niv 7</b>			<b>1</b>	<b>1</b>	<b>4</b>	<b>6</b>
6	TH2-X	CHARGE DE GESTION ET MANAGEMENT	1			1
		CHEF DE PROJET DIGITAL	1			1
		RESPONSABLE MARKETING IMESG	1	1	1	3
		RESPONSABLE RESSOURCES HUMAINES	2			2
	<b>Total TH2-X</b>		<b>5</b>	<b>1</b>	<b>1</b>	<b>7</b>
	TH2-T	CONCEPTEUR DESIGNER UI	3			3
<b>Total TH2-T</b>		<b>3</b>			<b>3</b>	
<b>Total Niv 6</b>			<b>8</b>	<b>1</b>	<b>1</b>	<b>10</b>
5	TH3-T	ASSISTANT(E) RH		1		1
		MANAGER D'UNITE MARCHANDE			1	1
		RESPONSABLE PETITE MOY STRUCTURE			1	1
	<b>Total TH3-T</b>			<b>1</b>	<b>2</b>	<b>3</b>
	TH3-X	GRAPHISTE MULTIMEDIA			2	2
<b>Total TH3-X</b>				<b>2</b>	<b>2</b>	

## T5 - Répartition des apprentis par diplômes et spécialités préparés - Situation au 31/12/2021

Niveau	Diplôme	Spécialité	Cursus 1 an	1ère année cursus en 2 ans	2ème année cursus en 2 ans	Total
<b>Total Niv 5</b>				<b>1</b>	<b>4</b>	<b>5</b>
<b>4</b>	<b>TH4-T</b>	<b>VENDEUR CONSEIL EN MAGASIN</b>	1			1
	<b>Total TH4-T</b>		<b>1</b>			<b>1</b>
<b>Total Niv 4</b>			<b>1</b>			<b>1</b>
<b>Total Site Formation</b>			<b>10</b>	<b>3</b>	<b>9</b>	<b>22</b>



## T5 - Répartition des apprentis par diplômes et spécialités préparés - Situation au 31/12/2021

9741811A OF / CFA AVENCOT RUN MAKE UP ACADEMY

Niveau	Diplôme	Spécialité	2ème année cursus en 2 ans	Total
3	CAP	METIERS DE LA COIFFURE	1	1
	<b>Total CAP</b>		1	1
<b>Total Niv 3</b>			1	1
<b>Total Site Formation</b>			1	1

## T5 - Répartition des apprentis par diplômes et spécialités préparés - Situation au 31/12/2021

9741812B OF / CFA AIRLISE FORMATION SAINT-PAUL

Niveau	Diplôme	Spécialité	Cursus 1 an	1ère année cursus en 2 ans	Total
6	TH2-T	CONCEPTEUR DESIGNER UI	3		3
	Total TH2-T		3		3
Total Niv 6			3		3
5	BTS	TOURISME		3	3
	Total BTS			3	3
	TH3-T	FORMATEUR PROFESS ADULTES	2		2
	Total TH3-T		2		2
Total Niv 5			2	3	5
4	TH4-T	CHARGE ACCUEIL TOURISTIQ LOISIRS	5		5
		CONSEILLER VENDEUR EN ET VOYAGES	3		3
	Total TH4-T		8		8
Total Niv 4			8		8
Total Site Formation			13	3	16

## T5 - Répartition des apprentis par diplômes et spécialités préparés - Situation au 31/12/2021

9741815E OF / CFA ACADEMIE DE BEAUTE ET DE BIEN-ETRE

Niveau	Diplôme	Spécialité	Cursus 1 an	1ère année cursus en 2 ans	2ème année cursus en 2 ans	Total
3	CAP	ESTHETIQUE COSMETIQUE PARFUMERIE		9	4	13
		METIERS DE LA COIFFURE		2	2	4
	Total CAP			11	6	17
	MC5	COIFFURE COUPE COULEUR (MC5)	1			1
	Total MC5		1			1
Total Niv 3			1	11	6	18
Total Site Formation			1	11	6	18

## T5 - Répartition des apprentis par diplômes et spécialités préparés - Situation au 31/12/2021

### 9741816F OF / CFA AEROKONSULT SAINTE-MARIE

Niveau	Diplôme	Spécialité	Cursus 1 an	Total
4	TH4-T	CHARGE ACCUEIL TOURISTIQ LOISIRS	8	8
		TP CONS RELATION CLIENT A DIST	8	8
	<b>Total TH4-T</b>		<b>16</b>	<b>16</b>
<b>Total Niv 4</b>			<b>16</b>	<b>16</b>
<b>Total Site Formation</b>			<b>16</b>	<b>16</b>

## T5 - Répartition des apprentis par diplômes et spécialités préparés - Situation au 31/12/2021

### 9741818H OF / CFA ACTION SECURITE ROUTIERE NOURBY

Niveau	Diplôme	Spécialité	Cursus 1 an	Total
5	TH3-T	ENSEIG CONDUITE SECURITE ROUTIERE	2	2
		<b>Total TH3-T</b>	<b>2</b>	<b>2</b>
<b>Total Niv 5</b>			<b>2</b>	<b>2</b>
<b>Total Site Formation</b>			<b>2</b>	<b>2</b>

## T5 - Répartition des apprentis par diplômes et spécialités préparés - Situation au 31/12/2021

### 9741821L OF / CFA SASU INSTITUT SUPERIEUR DE FORMATION

Niveau	Diplôme	Spécialité	1ère année cursus en 2 ans	Total
4	TH4-T	VENDEUR CONSEIL EN MAGASIN	3	3
	<b>Total TH4-T</b>		<b>3</b>	<b>3</b>
<b>Total Niv 4</b>			<b>3</b>	<b>3</b>
<b>Total Site Formation</b>			<b>3</b>	<b>3</b>

## T5 - Répartition des apprentis par diplômes et spécialités préparés - Situation au 31/12/2021

### 9741822M OF / CFA STAND UP FORMATION

Niveau	Diplôme	Spécialité	Cursus 1 an	1ère année cursus en 2 ans	2ème année cursus en 2 ans	Total
5	TH3-T	ASSISTANT(E) COMMERCIALE	15			15
		FORMATEUR PROFESS ADULTES	4			4
		MANAGER D'UNITE MARCHANDE		5	9	14
	<b>Total TH3-T</b>		<b>19</b>	<b>5</b>	<b>9</b>	<b>33</b>
<b>Total Niv 5</b>			<b>19</b>	<b>5</b>	<b>9</b>	<b>33</b>
4	TH4-T	VENDEUR CONSEIL EN MAGASIN	5			5
	<b>Total TH4-T</b>		<b>5</b>			<b>5</b>
<b>Total Niv 4</b>			<b>5</b>			<b>5</b>
<b>Total Site Formation</b>			<b>24</b>	<b>5</b>	<b>9</b>	<b>38</b>

## T5 - Répartition des apprentis par diplômes et spécialités préparés - Situation au 31/12/2021

9741829V OF / CFA ESTHETIC AND COMPANY

Niveau	Diplôme	Spécialité	1ère année cursus en 2 ans	2ème année cursus en 2 ans	Total
4	BP	ESTHETIQUE COSMETIQUE PARFUMERIE	4		4
	Total BP		4		4
Total Niv 4			4		4
3	CAP	ESTHETIQUE COSMETIQUE PARFUMERIE		5	5
	Total CAP			5	5
Total Niv 3				5	5
Total Site Formation			4	5	9



## T5 - Répartition des apprentis par diplômes et spécialités préparés - Situation au 31/12/2021

9741830W OF / CFA EXEL ACADEMY LA POSSESSION

Niveau	Diplôme	Spécialité	1ère année cursus en 2 ans	Total
4	TH4-T	VENDEUR CONSEIL EN MAGASIN	14	14
		Total TH4-T	14	14
Total Niv 4			14	14
Total Site Formation			14	14

## T5 - Répartition des apprentis par diplôme et spécialité préparés Récapitulatif Organisme Gestionnaire

### Direction Régionale de l'Agriculture et de la Forêt

Niveau	Diplôme	Spécialité	Cursus 1 an	1ère année cursus en 2 ans	2ème année cursus en 2 ans	2ème année cursus en 3 ans	3ème année cursus en 3 ans	Total
6	Licence	AGRI BIOLOG PN CONSEIL CERTF CCIA	10					10
	Total Licence		10					10
Total Niv 2			10					10
5	BTS AG	AGRO-PROD VEGETALES		7	9			16
		AMENAGEMENTS PAYSAGERS		9	4			13
		PRODUCTIONS ANIMALES		13	14			27
		SCIENCES ET TECHNOLOGIES DES ALIMENTS SPE ALIMENTS ET PROCESSUS TECHNOLOGIQUES (BTSA)		5	6			11
	Total BTS AG			34	33			67
	TH3-T	MANAGER D'UNITE MARCHANDE		3	8			11
Total TH3-T			3	8			11	
Total Niv 3				37	41			78
4	BAC PRO AG	TECHN CONSEIL VENTE EN ALIMENTATION SPE PRODUITS ALIMENTAIRES				12	5	17
	Total BAC PRO AG					12	5	17
	BPA	AMENAGEMENTS PAYSAGERS		5	2			7
		INDUSTRIES ALIMENTAIRES		12	1			13

## T5 - Répartition des apprentis par diplôme et spécialité préparés Récapitulatif Organisme Gestionnaire

Niveau	Diplôme	Spécialité	Cursus 1 an	1ère année cursus en 2 ans	2ème année cursus en 2 ans	2ème année cursus en 3 ans	3ème année cursus en 3 ans	Total
4	BPA	RESPONSABLE D'ENTREPRISE AGRICOLE		55	29			84
	Total BPA			72	32			104
	TH4-AG	TECHNICIEN AGRICOLE		19	10			29
		TECHNICIEN JARDINS ESPACES VERTS		6	5			11
	Total TH4-AG			25	15			40
	CSA NIV 4	ARBORISTE ELAGUEUR	2					2
	Total CSA NIV 4		2					2
	TH4-A	ANIMATEUR GERONTOLOGIE	4					4
Total TH4-A		4					4	
Total Niv 4			6	97	47	12	5	167
3	CAPA	AGRICULTURES DES REGIONS CHAUDES		39	25			64
		JARDINIER PAYSAGISTE		9	6			15
		METIERS DE L'AGRICULTURE		4	11			15
		OPERATEUR EN INDUSTRIES AGROALIM SPE TRANSF DE PRODUITS ALIMENT		6	10			16
		PALEFRENIER SOIGNEUR		8	1			9
	Total CAPA			66	53			119
	BPA5	TPA / POLYCULTURE ELEVAGE		6	2			8
TPH HORTIC ORNEMENTALE LEGUMIERE			19	9			28	

## T5 - Répartition des apprentis par diplôme et spécialité préparés Récapitulatif Organisme Gestionnaire

Niveau	Diplôme	Spécialité	Cursus 1 an	1ère année cursus en 2 ans	2ème année cursus en 2 ans	2ème année cursus en 3 ans	3ème année cursus en 3 ans	Total
<b>3</b>	<b>BPA5</b>	<b>TRANSFO ALIM TRANSFO PROD ALIM</b>			12			12
	<b>Total BPA5</b>			<b>25</b>	<b>23</b>			<b>48</b>
	<b>TH5-T</b>	<b>OUVRIER DU PAYSAGE</b>			6			6
	<b>Total TH5-T</b>				<b>6</b>			<b>6</b>
	<b>CSA NIV 5</b>	<b>TRACTEURS ET MACHINES AGRICOLAS - UTILISATION ET MAINTENANCE</b>	1	4				5
	<b>Total CSA NIV 5</b>		<b>1</b>	<b>4</b>				<b>5</b>
	<b>BAPAAT</b>	<b>CPJEPS</b>	17					17
	<b>Total BAPAAT</b>		<b>17</b>					<b>17</b>
<b>Total Niv 5</b>			<b>18</b>	<b>95</b>	<b>82</b>			<b>195</b>
<b>Total Organisme Gestionnaire</b>			<b>34</b>	<b>229</b>	<b>170</b>	<b>12</b>	<b>5</b>	<b>450</b>

## T5 - Répartition des apprentis par diplôme et spécialité préparés Récapitulatif Organisme Gestionnaire

### Chambre des Métiers et de l'Artisanat

Niveau	Diplôme	Spécialité	Cursus 1 an	1ère année cursus en 2 ans	2ème année cursus en 2 ans	1ère année cursus en 3 ans	2ème année cursus en 3 ans	3ème année cursus en 3 ans	Total
6	Licence	OPTIQUE PROFESSIONNELLE	12						12
	Total Licence		12						12
Total Niv 2			12						12
5	BTS	AMENAGEMENT FINITION		6	7				13
		DIETETIQUE		9	5				14
		ELECTROTECHNIQUE		12	13				25
		MAINT.VEHIC.AUTO OPT. VEHIC.PART.		25	9				34
		METIERS DES SERV. A L'ENVIRONNEMENT		2	3				5
		OPTICIEN LUNETIER		28	31				59
	Total BTS			82	68				150
	TH3-C	GESTIONNAIRE UNITE COMMERCIALE		11					11
	Total TH3-C			11					11
	TH3-T	GEOMETRE ET TRAVAUX PUBLICS		3					3
	Total TH3-T			3					3
BM	COIFFEUR		2	5				7	
	ESTHETICIEN COSMETICIEN		4					4	
Total BM			6	5				11	
Total Niv 3				102	73				175

## T5 - Répartition des apprentis par diplôme et spécialité préparés

### Récapitulatif Organisme Gestionnaire

Niveau	Diplôme	Spécialité	Cursus 1 an	1ère année cursus en 2 ans	2ème année cursus en 2 ans	1ère année cursus en 3 ans	2ème année cursus en 3 ans	3ème année cursus en 3 ans	Total	
4	BACPRO	MAINT.VEHIC.AUTO OPT. VEHIC.PART.				7	33	10	50	
		MAINT.VEHIC.OPT VEHIC.TRANS.ROUT				1	14		15	
		METIERS DE L'ELECTRICITE ET DE SES ENVIRONNEMENTS CONNECTES				9	6	5	20	
		OUVRAGES DU BATIMENT METALLERIE				4	9		13	
		REPARATION DES CARROSSERIES				3	7	5	15	
		TRAVAUX PUBLICS				1	10		11	
	Total BACPRO					25	79	20	124	
	BP	BOUCHER			5	1				6
		BOULANGER			5	9				14
		COIFFURE			42	31				73
		ELECTRICIEN(NE)			20	9				29
		ESTHETIQUE COSMETIQUE PARFUMERIE			5	11				16
		INSTALLATEUR DEPANNEUR EN FROID ET CONDITIONNEMENT AIR			10	9				19
		MACON			9	8				17
		MENUISIER			8	7				15
		MENUISIER ALUMINIUM-VERRE			6	9				15
		METALLIER			7	6				13

## T5 - Répartition des apprentis par diplôme et spécialité préparés

### Récapitulatif Organisme Gestionnaire

Niveau	Diplôme	Spécialité	Cursus 1 an	1ère année cursus en 2 ans	2ème année cursus en 2 ans	1ère année cursus en 3 ans	2ème année cursus en 3 ans	3ème année cursus en 3 ans	Total	
4	BP	MONTEUR INSTALLATIONS GENIE CLIM. ET SANITAIRE		6	10				16	
		PEINTRE-APPLICATEUR DE REVETEMENT		6	14				20	
		PREPARATEUR EN PHARMACIE		99	86				185	
	Total BP				228	210				438
	TH4-T	INFOGRAPHISTE METTEUR EN PAGE			8	12				20
		TECH INTERV FROID CCIAL CLIMATISA			6					6
		TECHNICIEN EN LOGISTIQUE D'ENTREPOSAGE			1	5				6
	Total TH4-T				15	17				32
	TH4-X	CONSEILLER SERVICES EN ELECTRODOMESTIQUE ET MULTIMEDIA	5							5
		TECHN SERV ELECTRODOM CONNECTE	8							8
	Total TH4-X		13							13
	BTM	ASS DIRIGEANT ENTREPRISE ARTISANALE (ADEA)	4							4
		PATISSIER CONFISEUR GLACIER TRAIT			10	2				12
		PROTHESISTE DENTAIRE					3	4	1	8
	Total BTM		4		10	2	3	4	1	24
	Total Niv 4			17	253	229	28	83	21	631

## T5 - Répartition des apprentis par diplôme et spécialité préparés

### Récapitulatif Organisme Gestionnaire

Niveau	Diplôme	Spécialité	Cursus 1 an	1ère année cursus en 2 ans	2ème année cursus en 2 ans	1ère année cursus en 3 ans	2ème année cursus en 3 ans	3ème année cursus en 3 ans	Total
3	CAP	AGENT DE PROPRETE ET D'HYGIENE		3	4				7
		BOUCHER		31	16				47
		BOULANGER		77	53				130
		CARRELEUR MOSAISTE		11	6				17
		CHARCUTIER-TRAITEUR		15	18				33
		CHARPENTIER BOIS		5	4				9
		CONSTR. RESEAUX CANALISATIONS TP		3	1				4
		CONSTRUCTEUR DE ROUTES		2	1				3
		CONSTRUCTEUR OUV.BAT.ALU.VER.M.S.		29	20				49
		ELECTRICIEN(NE)		19	26				45
		ESTHETIQUE COSMETIQUE PARFUMERIE		35	19				54
		ETANCHEUR BATIMENT TP		3	4				7
		FLEURISTE		2	8				10
		GLACIER FABRICANT		6	3				9
		INSTALLATEUR EN FROID ET CONDITIONNEMENT D'AIR		16	16				32
		INTERVENT. MAINTENANCE.TECHN.BAT.		23					23
MACON		67	44				111		
MAINTENANCE DE BATIMENTS DE COLLECTIVITES				16			16		



## T5 - Répartition des apprentis par diplôme et spécialité préparés

### Récapitulatif Organisme Gestionnaire

Niveau	Diplôme	Spécialité	Cursus 1 an	1ère année cursus en 2 ans	2ème année cursus en 2 ans	1ère année cursus en 3 ans	2ème année cursus en 3 ans	3ème année cursus en 3 ans	Total
3	CAP	MAINT.MAT. OPT.MAT.TP MANUTENTION		2	3				5
		MAINT.VEHIC.AUTO OPT. VEHIC.PART.		42	43				85
		MAINT.VEHIC.OPT MOTOCYCLES		6	6				12
		MAINT.VEHIC.OPT VEHIC.TRANS.ROUT		11	8				19
		MENUISIER FABRICT MEN MOB AGENCMT		24	18				42
		METIERS DE LA COIFFURE		78	46				124
		METIERS PLATRE ET ISOLATION		17	7				24
		MONTEUR INSTALLATIONS SANITAIRES		20	16				36
		OPERATEUR/OPERATRICE LOGISTIQUE		17	13				30
		PATISSIER		109	79				188
		PEINTRE-APPLICATEUR DE REVETEMENT		26	26				52
		PEINTURE EN CARROSSERIE		30	14				44
		REPARATION DES CARROSSERIES		14	11				25
		SELLERIE GENERALE		2	4				6
		SERIGRAPHIE INDUSTRIELLE		3	7				10
SERRURERIE-METALLERIE		32	21				53		
		<b>Total CAP</b>		<b>780</b>	<b>581</b>				<b>1 361</b>

## T5 - Répartition des apprentis par diplôme et spécialité préparés Récapitulatif Organisme Gestionnaire

Niveau	Diplôme	Spécialité	Cursus 1 an	1ère année cursus en 2 ans	2ème année cursus en 2 ans	1ère année cursus en 3 ans	2ème année cursus en 3 ans	3ème année cursus en 3 ans	Total	
3	MC5	BOULANGERIE SPECIALISEE (MC5)	8						8	
		PATIS.GLACE.CHOC.CONFIS.SP . (MC5)	31						31	
	Total MC5		39						39	
	DIV-5	AMBULANCIER	6						6	
	Total DIV-5		6						6	
	TH5-M	AUXILIAIRE EN PROTHESE DENTAIRE			1	7				8
		PREPARATEUR(TRICE) VENDEUR(SE) BOUCHERIE			2	1				3
		PREPARATEUR(TRICE) VENDEUR(SE) CHARCUTERIE TRAITEUR			1	2				3
		VENDEUR EN BOULANGERIE- PATISSERIE	27							27
	Total TH5-M		27	4	10					41
	TH5-T	INSTALLATEUR DE RESEAUX CABLES DE COMMUNICATION	26							26
		MENUISIER POSEUR INSTALLATEUR		4	2					6
	Total TH5-T		26	4	2					32
	TH5-X	PIZZAIOLO/PIZZAIOLA	16							16
	Total TH5-X		16							16
Total Niv 5			114	788	593				1 495	
Total Organisme Gestionnaire			143	1 143	895	28	83	21	2 313	

## T5 - Répartition des apprentis par diplôme et spécialité préparés Récapitulatif Organisme Gestionnaire

Chambre de Commerce et d'Industrie

Niveau	Diplôme	Spécialité	Cursus 1 an	1ère année cursus en 2 ans	2ème année cursus en 2 ans	2ème année cursus en 3 ans	3ème année cursus en 3 ans	Total	
7	DSCG	COMPTABILITE ET GESTION		10	9			19	
	Total DSCG			10	9			19	
	MASTER	DIPLOME DE L'ECOLE DE MANAGEMENT DE NORMANDIE		31				31	
	Total MASTER			31				31	
	TH1-C	MANAGER ACHATS ET SUPPLY CHAIN		10	14			24	
	Total TH1-C			10	14			24	
	TH1-X	EXPERT RESEAUX INFRASTR SECURITE			9	7			16
		MANAGER DES RH			36	20			56
		MANAGER ET ENTREPRENEURIAT DE PROJETS NUMERIQUES			7	10			17
	Total TH1-X			52	37			89	
Total Niv 1				103	60			163	
6	DCG	COMPTABILITE ET GESTION			1	20	17	38	
	Total DCG				1	20	17	38	
	Licence	RESP PFEUILLE CLIENT CABNT EXPERT	40					40	
	Total Licence		40					40	
	TH2-C	CHEF PROJET MARKETING INTERNET	19					19	

## T5 - Répartition des apprentis par diplôme et spécialité préparés

### Récapitulatif Organisme Gestionnaire

Niveau	Diplôme	Spécialité	Cursus 1 an	1ère année cursus en 2 ans	2ème année cursus en 2 ans	2ème année cursus en 3 ans	3ème année cursus en 3 ans	Total	
6	TH2-C	CONCEPTEUR DE SYSTEMES D'INFORMATION	10					10	
		CONTROLEUR GESTION	6					6	
		RESPONSABLE EN COMMERCE EXTERIEUR (ESCE)	20					20	
		RESPONSABLE LOGISTIQUE	13					13	
		RESPONSABLE MANAGER DISTRIBUTION	19					19	
		RESPONSABLE QUALITE SECURITE SURETE ENVIRONNEMENT		12	26			38	
		RESP UNITE PROD ET PROJET IND		16	6			22	
	Total TH2-C			87	28	32			147
	TH2-X	RESPONSABLE GESTION RH	56						56
	Total TH2-X			56					56
Total Niv 2			183	28	33	20	17	281	
5	BTS	ASSISTANCE TECHNIQUE D'INGENIEUR		7	7			14	
		COMMUNICATION		13	9			22	
		GESTION DE LA PME		70	38			108	
		MAINT.SYST. OPTA SYSTEMES DE PRODUCTION		16	15			31	
		NEGOCIATION ET DIGITALISATION DE LA RELATION CLIENT		37	31			68	

## T5 - Répartition des apprentis par diplôme et spécialité préparés Récapitulatif Organisme Gestionnaire

Niveau	Diplôme	Spécialité	Cursus 1 an	1ère année cursus en 2 ans	2ème année cursus en 2 ans	2ème année cursus en 3 ans	3ème année cursus en 3 ans	Total
5	BTS	SUPPORT A L'ACTION MANAGERIALE		37	26			63
		Total BTS		180	126			306
	TH3-C	ASSISTANT DE DIRECTION	91					91
		GESTIONNAIRE UNITE COMMERCIALE		43	58			101
		TECHNICIEN SUP RESEAUX TELECOMS		13	15			28
	Total TH3-C		91	56	73			220
	TH3-T	CONDUCTEUR DE TRAVAUX PUBLICS ROUTES CANALISATIONS		7	1			8
		CONDUCTEUR TAVAUX DU BATIMENT		14	11			25
		GESTIONNAIRE DE PAIE	27					27
		TECHNICIEN SUP METHOD EXPLOIT LOGISTIQUE		40	21			61
		TECH SUP TRANSPORT TERREST MARCHD		7	4			11
		TEC SUP MAINTENANCE INDUSTRIELLE		14	13			27
	Total TH3-T		27	82	50			159
	Total Niv 3			118	318	249		685
4	BP	ARTS DE LA CUISINE		26	15			41
		ARTS DU SERVICE ET COMMERCIALISATION EN RESTAURATION		17	4			21

## T5 - Répartition des apprentis par diplôme et spécialité préparés Récapitulatif Organisme Gestionnaire

Niveau	Diplôme	Spécialité	Cursus 1 an	1ère année cursus en 2 ans	2ème année cursus en 2 ans	2ème année cursus en 3 ans	3ème année cursus en 3 ans	Total	
	Total BP			43	19			62	
4	MC4	TECHNICIEN EN RESEAUX ELECTRIQUES	14					14	
	Total MC4		14					14	
	TH4-C	VENDEUR CONSEIL UNITE CCIALE	81					81	
	Total TH4-C		81					81	
	TH4-T	SECRETAIRE ASSISTANT MEDICO-SOCIAL		27					27
		SECRETAIRE COMPTABLE			9	9			18
		TECHNICIEN EN LOGISTIQUE D'ENTREPOSAGE		30					30
	Total TH4-T		57	9	9			75	
Total Niv 4			152	52	28			232	
3	CAP	COMMERCIALISATION SERVICES HOTELERIE CAFE RESTAU.		21	14			35	
		CONDUCTEUR ROUTIER MARCHANDISES		22	16			38	
		CUISINE		71	66			137	
		PATISSIER		13	11			24	
		PROD.SERV.REST. (RAPID,COLL,CAFE)		57	68			125	
	Total CAP			184	175			359	
	MC5	CUISINIER DESSERTS RESTAU. (MC5)	11					11	

## T5 - Répartition des apprentis par diplôme et spécialité préparés Récapitulatif Organisme Gestionnaire

Niveau	Diplôme	Spécialité	Cursus 1 an	1ère année cursus en 2 ans	2ème année cursus en 2 ans	2ème année cursus en 3 ans	3ème année cursus en 3 ans	Total
		Total MC5	11					11
3	TH5-T	AGENT MAGASINIER	27					27
		Total TH5-T	27					27
Total Niv 5			38	184	175			397
Total Organisme Gestionnaire			491	685	545	20	17	1 758

## T5 - Répartition des apprentis par diplôme et spécialité préparés Récapitulatif Organisme Gestionnaire

<b>CFA Académique</b>
-----------------------

Niveau	Diplôme	Spécialité	Cursus 1 an	1ère année cursus en 2 ans	2ème année cursus en 2 ans	1ère année cursus en 3 ans	2ème année cursus en 3 ans	3ème année cursus en 3 ans	Total
<b>5</b>	<b>BTS</b>	<b>ASSURANCE</b>		4	7				<b>11</b>
		<b>BANQUE, CONSEILLER DE CLIENTELE (PARTICULIERS)</b>			16				<b>16</b>
		<b>BATIMENT</b>			3				<b>3</b>
		<b>COMPTABILITE ET GESTION</b>		14	13				<b>27</b>
		<b>ECONOMIE SOCIALE FAMILIALE</b>		1					<b>1</b>
		<b>ELECTROTECHNIQUE</b>		6					<b>6</b>
		<b>FLUID.EN.DOM.OPTA GEN.CLIM.FLUID.</b>		1	1				<b>2</b>
		<b>GESTION DE LA PME</b>		6	13				<b>19</b>
		<b>GEST. TRANSP. &amp; LOGIST. ASSOCIEE</b>		11	7				<b>18</b>
		<b>MAINT.SYST. OPTA SYSTEMES DE PRODUCTION</b>		8	1				<b>9</b>
		<b>MANAGEMENT COMMERC. OPERATIONNEL</b>		9	18				<b>27</b>
		<b>MET.AUDIOVISUEL OPT.METIERS.IMAGE</b>		1					<b>1</b>
		<b>METIERS DE L'EAU</b>		1					<b>1</b>
		<b>METIERS DES SERV. A L'ENVIRONNEMENT</b>				1			<b>1</b>



## T5 - Répartition des apprentis par diplôme et spécialité préparés Récapitulatif Organisme Gestionnaire

Niveau	Diplôme	Spécialité	Cursus 1 an	1ère année cursus en 2 ans	2ème année cursus en 2 ans	1ère année cursus en 3 ans	2ème année cursus en 3 ans	3ème année cursus en 3 ans	Total	
5	BTS	NEGOCIATION ET DIGITALISATION DE LA RELATION CLIENT			3				3	
		PROFESSIONS IMMOBILIERES		21	1				22	
		SERV.INFORMATIQ.ORGAN.OPT .A.SISR		12	2				14	
		SUPPORT A L'ACTION MANAGERIALE		4					4	
		SYST. CONSTRUCTIFS BOIS & HABITAT		3	1				4	
	Total BTS				102	87				189
	TH3-T	GEOMETRE ET TRAVAUX PUBLICS		11						11
Total TH3-T				11					11	
Total Niv 3				113	87				200	
4	BACPRO	CUISINE					9		9	
		GESTION-ADMINISTRATION					1	2	3	
		INTERV. SUR PATRIMOINE BATI OPT.C					1	4	5	
		MAINTENANCE EQUIPEMENTS INDUST.					2	4	6	
		MAINTENANCE SYST.PRODUC.CONNECTES				1			1	
		MAINT.MATERIELS OPT.B CONS.MANUT.						2	2	
		MAINT.VEHIC.AUTO OPT. VEHIC.PART.						1	1	

## T5 - Répartition des apprentis par diplôme et spécialité préparés Récapitulatif Organisme Gestionnaire

Niveau	Diplôme	Spécialité	Cursus 1 an	1ère année cursus en 2 ans	2ème année cursus en 2 ans	1ère année cursus en 3 ans	2ème année cursus en 3 ans	3ème année cursus en 3 ans	Total	
4	BACPRO	OUVRAGES DU BATIMENT METALLERIE						4	4	
		PILOTE DE LIGNE DE PRODUCTION					2	2	4	
		PLASTIQUES ET COMPOSITES						2	2	
		TECH.CHAUDRONNERIE INDUSTRIELLE					1		1	
		TECHN. ETUDES BAT B ASSIST.ARCHI.					1		1	
		TECHNICIEN BAT. : ORG.REAL.GROS OEUVRE						1	1	
		TECHNICIEN D'USINAGE						1	1	
	Total BACPRO						1	18	22	41
	MC4	TECH.ENERG.RENOUV.A EN.ELECTRIQUE	2							2
		VEND.CONS.PROD.TECH.HABIT AT (MC4)	4							4
Total MC4		6							6	
Total Niv 4			6			1	18	22	47	
3	CAP	COUVREUR			4				4	
		EBENISTE			2				2	
		METIERS DE LA BLANCHISSERIE			8				8	
		PEINTURE EN CARROSSERIE			8				8	
	Total CAP				22				22	

## T5 - Répartition des apprentis par diplôme et spécialité préparés Récapitulatif Organisme Gestionnaire

Niveau	Diplôme	Spécialité	Cursus 1 an	1ère année cursus en 2 ans	2ème année cursus en 2 ans	1ère année cursus en 3 ans	2ème année cursus en 3 ans	3ème année cursus en 3 ans	Total
3	MC5	BOULANGERIE SPECIALISEE (MC5)	11						11
		EMPLOYE BARMAN (MC5)	4						4
		PATIS.GLACE.CHOC.CONFIS.SP . (MC5)	7						7
		VENDEUR SPECIALISE EN ALIMENTATION (MC5)	7						7
	Total MC5		29						29
	DIV-5	AIDE-SOIGNANT		7					7
		AUXILIAIRE PUERICULTURE		7					7
Total DIV-5			14					14	
Total Niv 5			29	14	22				65
Total Organisme Gestionnaire			35	127	109	1	18	22	312

## T5 - Répartition des apprentis par diplôme et spécialité préparés Récapitulatif Organisme Gestionnaire

**CFA privé**

Niveau	Diplôme	Spécialité	Cursus 1 an	1ère année cursus en 2 ans	2ème année cursus en 2 ans	2ème année cursus en 3 ans	3ème année cursus en 3 ans	Total
6	DCG	COMPTABILITE ET GESTION				14	11	25
	Total DCG					14	11	25
	TH2-X	RESP DEVPT ET PILOTAGE COMMERCIAL	12					12
	Total TH2-X		12					12
Total Niv 2			12			14	11	37
5	BTS	COMPTABILITE ET GESTION		30	14			44
		GESTION DE LA PME		17	11			28
		MANAGEMENT COMMERC. OPERATIONNEL		17	13			30
		NOTARIAT		8	6			14
		TOURISME		22	14			36
	Total BTS			94	58			152
Total Niv 3				94	58			152
Total Organisme Gestionnaire			12	94	58	14	11	189

## T5 - Répartition des apprentis par diplôme et spécialité préparés Récapitulatif Organisme Gestionnaire

### CFA Sport Réunion / AP Run Formation

Niveau	Diplôme	Spécialité	Cursus 1 an	1ère année cursus en 2 ans	Total
5	DE JEPS	DE JEPS PERFECTIONNEMENT SPORTIF	2	6	8
	Total DE JEPS		2	6	8
Total Niv 3			2	6	8
4	BP JEPS	ACT GYMNIQUES FORME ET FORCE	6		6
		ACTIVITES AQUATIQUES NATATION	7		7
		ACTIVITES PHYSIQUES POUR TOUS	5		5
		BP JEPS JUDO-JIUJITSU	5		5
		SPECIALITE LOISIRS TOUS PUBLICS	8		8
Total BP JEPS		31		31	
Total Niv 4			31		31
3	BAPAAAT	CPJEPS	57		57
	Total BAPAAAT		57		57
Total Niv 5			57		57
Total Organisme Gestionnaire			90	6	96

## T5 - Répartition des apprentis par diplôme et spécialité préparés Récapitulatif Organisme Gestionnaire

Université

Niveau	Diplôme	Spécialité	Cursus 1 an	2ème année cursus en 2 ans	Total
7	MASTER	COMPTABILITE-CONTROLE-AUDIT		11	11
		DROIT PUBLIC		9	9
		GESTION DES RESSOURCES HUMAINES		41	41
		INFORMATIQUE		4	4
		MANAGEMENT ET ADMINISTRATION DES ENTREPRISES		6	6
		MARKETING VENTE		9	9
		MONNAIE BANQUE FINANCE ASSURANCE		48	48
		RISQUES ET ENVIRONNEMENT		15	15
		TOURISME		6	6
		Total MASTER			
Total Niv 1				149	149
6	Licence	AGRONOMIE	9		9
		ASSURANCE BQ FCE CHARGE CLIENTELE	17		17
		BTP GENIE CIVIL ET CONSTRUCTION	24		24
		CHARGE DE COMMUNICATION	6		6
		COMMERCE ET DISTRIBUTION	13		13

## T5 - Répartition des apprentis par diplôme et spécialité préparés Récapitulatif Organisme Gestionnaire

Niveau	Diplôme	Spécialité	Cursus 1 an	2ème année cursus en 2 ans	Total
6	Licence	COMMERCIALISATION DE PRODUITS ET SERVICES	34		34
		ENERGETIQ ENVIRONNEMENT GENIE CLIMATIQU	13		13
		GESTION COMPTABILITE PAIE	25		25
		GESTION ORG ECO SOCIALE SOLIDAIRE	2		2
		INFORMATIQ CONCEPT DEVPT TEST LOG	25		25
		MANAGEMENT ET GESTION DES ORGANISATIONS	36		36
		METIERS DE L'ANIMATION SOCIALE, SOCIO-EDUCATIVE ET SOCIOCULTURELLE	29		29
		METIERS DU TOURISME ET DS LOISIRS	22		22
		METIERS IND MECATRONIQUE ROBOTIQUE	40		40
		METIERS MARKETING OPERATIONNEL	21		21
		MT ORGANISATION DE LA MAINTENANCE	7		7
Total Licence			323		323
Total Niv 2			323		323
5	DUT	GEA GEST. MANAGMT ORGANISATIONS	13		13
		RESEAUX ET TELECOMMUNICATIONS		9	9

## T5 - Répartition des apprentis par diplôme et spécialité préparés Récapitulatif Organisme Gestionnaire

Niveau	Diplôme	Spécialité	Cursus 1 an	2ème année cursus en 2 ans	Total
		Total DUT	13	9	22
		Total Niv 3	13	9	22
		Total Organisme Gestionnaire	336	158	494



## T5 - Répartition des apprentis par diplôme et spécialité préparés Récapitulatif Organisme Gestionnaire

### Organismes de formation - CFA

Niveau	Diplôme	Spécialité	Cursus 1 an	1ère année cursus en 2 ans	2ème année cursus en 2 ans	1ère année cursus en 3 ans	2ème année cursus en 3 ans	3ème année cursus en 3 ans	Total	
7	MASTER	INFORMATION COMMUNICATION		11	8				19	
		Total MASTER		11	8				19	
	TH1-X	ARCHITECT SYSTEME RESEAU SECURITE			2					2
		DIR DES PROJETS INFORMATIQUES			13					13
		EXPERT CONTRL GESTION AUDIT			1	2				3
		EXPERT INGENIERIE FINANCIERE	1							1
		MANAGER DE LA COMMUNICATION	28							28
		MANAGER DE PROJET			86					86
		MANAGER EN RESSOURCES HUMAINES				2				2
		MANAGER ETS CENTRE PROFIT			115	69				184
		MANAGER STRATEJ PERFORMANC CCIALE			14	5				19
Total TH1-X		29	231	78				338		
Total Niv 1			29	242	86				357	
6	DCG	COMPTABILITE ET GESTION			23				23	
	Total DCG				23				23	

## T5 - Répartition des apprentis par diplôme et spécialité préparés Récapitulatif Organisme Gestionnaire

Niveau	Diplôme	Spécialité	Cursus 1 an	1ère année cursus en 2 ans	2ème année cursus en 2 ans	1ère année cursus en 3 ans	2ème année cursus en 3 ans	3ème année cursus en 3 ans	Total	
6	Licence	CHEF DE PROJET COMMUNICATION	1						1	
		GESTION			12				12	
		INFORMATION COMMUNICATION	1			1		2	4	
		MANAGEMENT UNITES COMMERCIALES	56						56	
	Total Licence			58		12	1		2	73
	TH2-C	RESPONSABLE LOGISTIQUE	9							9
	Total TH2-C			9						9
	TH2-X	ADMINISTRATEUR SYSTEMES RESEAUX	1	40						41
		CHARGE DE GESTION ET MANAGEMENT	1							1
		CHEF DE PROJET DIGITAL	1		7					8
		CONCEPTEUR COMMUNICATION VISUELLE	27	11	2					40
		DECLARANT EN DOUANE CONSEIL	11							11
		RESP DEVPT ET PILOTAGE COMMERCIAL	42							42
		RESP DEVPT UNITE COMMERCIALE	17							17
		RESPONSABLE DE COMMUNICATION	27							27
RESPONSABLE DE ZONE IMPORT-EXPORT	17							17		

## T5 - Répartition des apprentis par diplôme et spécialité préparés Récapitulatif Organisme Gestionnaire

Niveau	Diplôme	Spécialité	Cursus 1 an	1ère année cursus en 2 ans	2ème année cursus en 2 ans	1ère année cursus en 3 ans	2ème année cursus en 3 ans	3ème année cursus en 3 ans	Total	
6	TH2-X	RESPONSABLE MARKETING COMMERCIAL				10		4	14	
		RESPONSABLE MARKETING IMESG	1	1	1				3	
		RESPONSABLE RESSOURCES HUMAINES	18						18	
		RESPONSABLE UNITE OPERATIONNELLE	96	2					98	
		RESP OPERATIONNEL D'ACTIVITE	64						64	
		RESP STRATEJ MRKT DEVPT CCIAL OMN	20						20	
	Total TH2-X			343	54	10	10		4	421
	TH2-R	RESPONSABLE DU DVPT DES AFFAIRES	20							20
	Total TH2-R			20						20
	TH2-T	ADMIN INFRASTRUCTURES SECURISES	9							9
		CONCEPTEUR DESIGNER UI	6							6
		CONCEPTEUR DEVELOPPEUR D'APPLICATIONS	5	30						35
	Total TH2-T			20	30					50
	Total Niv 2			450	84	45	11		6	596
5	BTS	ASSURANCE		24	17				41	
		BATIMENT		5	5				10	
		COMPTABILITE ET GESTION		23	8				31	

## T5 - Répartition des apprentis par diplôme et spécialité préparés

### Récapitulatif Organisme Gestionnaire

Niveau	Diplôme	Spécialité	Cursus 1 an	1ère année cursus en 2 ans	2ème année cursus en 2 ans	1ère année cursus en 3 ans	2ème année cursus en 3 ans	3ème année cursus en 3 ans	Total	
5	BTS	ELECTROTECHNIQUE		5					5	
		GESTION DE LA PME		71	68				139	
		GEST. TRANSP. & LOGIST. ASSOCIEE		1	5				6	
		MANAGEMENT COMMERC. OPERATIONNEL		32	24				56	
		NEGOCIATION ET DIGITALISATION DE LA RELATION CLIENT		50	72				122	
		NOTARIAT		9					9	
		PROFESSIONS IMMOBILIERES		10					10	
		SUPPORT A L'ACTION MANAGERIALE		1					1	
		TOURISME		3					3	
	<b>Total BTS</b>				<b>234</b>	<b>199</b>				<b>433</b>
	TH3-T	ASSISTANT DE DIRECTION	11	35	12					58
		ASSISTANT(E) COMMERCIALE	107	44	42					193
		ASSISTANT(E) RH	33	5						38
		ASSISTANT IMMOBILIER		12	6					18
		CONSEILLER INTERTION PROFES	16							16
DESIGNER WEB		3							3	
ENSEIG CONDUITE SECURITE ROUTIERE		2							2	
EXPL REGUL TRANSPORT ROUT VOYAGEU	2							2		

## T5 - Répartition des apprentis par diplôme et spécialité préparés

### Récapitulatif Organisme Gestionnaire

Niveau	Diplôme	Spécialité	Cursus 1 an	1ère année cursus en 2 ans	2ème année cursus en 2 ans	1ère année cursus en 3 ans	2ème année cursus en 3 ans	3ème année cursus en 3 ans	Total
5	TH3-T	FORMATEUR PROFESS ADULTES	23	32					55
		GESTIONNAIRE CPTABLE FISCAL	5	5					10
		MANAGER D'UNITE MARCHANDE	340	437	214				991
		MONTEUR /MONTEUSE AUDIOVISUEL		1					1
		NEGOCIATEUR TECHNICO CCIAL	70	29	11				110
		ORG TRANSPTS AERIEN MARITIM MARCH	5						5
		RESPONSABLE PETITE MOY STRUCTURE	24	1	1				26
		TECHNICIEN SUP METHOD EXPLOIT LOGISTIQUE		18					18
		TECH SUP SYSTEMES ET RESEAUX		15					15
	Total TH3-T		641	634	286				1 561
	TH3-X	ASSISTANT DE DIRECTION	36						36
		GEST ADMN VENTES RELATION CCIALE	9	64					73
		GRAPHISTE MULTIMEDIA			2				2
		MEDIATEUR INFORMATION NUMERIQUE	2						2
Total TH3-X		47	64	2				113	
DE JEPS	DE JEPS ANIMATION SOCIO-EDUC		3	10				13	

## T5 - Répartition des apprentis par diplôme et spécialité préparés Récapitulatif Organisme Gestionnaire

Niveau	Diplôme	Spécialité	Cursus 1 an	1ère année cursus en 2 ans	2ème année cursus en 2 ans	1ère année cursus en 3 ans	2ème année cursus en 3 ans	3ème année cursus en 3 ans	Total	
		Total DE JEPS		3	10				13	
		Total Niv 3	688	935	497				2 120	
4	BACPRO	ASSISTANC.GEST.ORGANIS.AC TIVITES						2	2	
		LOGISTIQUE					10	1	11	
		MAINT.VEHIC.AUTO OPT. VEHIC.PART.					2		2	
		MET.COM.VEN.OP.A ANI.GES.ESP.COM.				2	38	26	66	
		MET.COM.VEN.OP.B PR.CL.VA.OF.COM.						2	2	
		METIERS DE L'ELECTRICITE ET DE SES ENVIRONNEMENTS CONNECTES						2	2	
			Total BACPRO				2	52	31	85
		BP	COIFFURE		22	8				30
	ESTHETIQUE COSMETIQUE PARFUMERIE			18	5				23	
	MACON			6					6	
			Total BP		46	13				59
		TH4-T	ASSISTANT MANAG UNITE MARCHANDE		16					16
	CHARGE ACCUEIL TOURISTIQ LOISIRS		13						13	
	CHEF EQUIPE AMENAGEMENT FINITIONS		2						2	
COMPTABLE ASSISTANT(E)	1							1		

## T5 - Répartition des apprentis par diplôme et spécialité préparés

### Récapitulatif Organisme Gestionnaire

Niveau	Diplôme	Spécialité	Cursus 1 an	1ère année cursus en 2 ans	2ème année cursus en 2 ans	1ère année cursus en 3 ans	2ème année cursus en 3 ans	3ème année cursus en 3 ans	Total
4	TH4-T	CONSEILLER CCIAL		9					9
		CONSEILLER VENDEUR EN ET VOYAGES	9						9
		ENCADRANT TECHNIQUE D'INSERTION	1		2				3
		INFOGRAPHISTE METTEUR EN PAGE	1	1					2
		MEDIAT SOCIAL ACCES DROIT SERVIC	23						23
		RECEPTIONNISTE HOTELIERIE	2	2					4
		SECRETAIRE ASSISTANT(E)	84	5	8				97
		SECRETAIRE ASSISTANT MEDICO-SOCIAL	9	15	8				32
		SECRETAIRE COMPTABLE	20	11					31
		TECH ASSIST INFORMATIQUE	8	11					19
		TECH D'ETUDES BATIM DESSIN PROJET	3						3
		TECH ELECTROMECHANICIEN AUTOMOBILE	6						6
		TECHNICIEN EN LOGISTIQUE D'ENTREPOSAGE	3	9					12
		TP CONS RELATION CLIENT A DIST	8						8
	VENDEUR CONSEIL EN MAGASIN	805	204	201				1 210	
	Total TH4-T		998	283	219				1 500
	TH4-X	ASSISTANT DENTAIRE		8					8

## T5 - Répartition des apprentis par diplôme et spécialité préparés Récapitulatif Organisme Gestionnaire

Niveau	Diplôme	Spécialité	Cursus 1 an	1ère année cursus en 2 ans	2ème année cursus en 2 ans	1ère année cursus en 3 ans	2ème année cursus en 3 ans	3ème année cursus en 3 ans	Total	
4	TH4-X	SECRETAIRE MEDICAL(E)	12						12	
	Total TH4-X		12	8					20	
	BP JEPS	ACT GYMNIQUES FORME ET FORCE	4							4
		ACTIVITES AQUATIQUES NATATION	1							1
		ACTIVITES PHYSIQUES POUR TOUS	28							28
		ANIMATEUR	12							12
		SPECIALITE LOISIRS TOUS PUBLICS	17	14						31
	Total BP JEPS		62	14						76
Total Niv 4			1 072	351	232	2	52	31	1 740	
3	CAP	ACCOMPAG. EDUCATIF PETITE ENFANCE		40	103				143	
		AGENT DE PROPLETE ET D'HYGIENE			2				2	
		COMMERCIALISATION SERVICES HOTELERIE CAFE RESTAU.		28	22				50	
		CUISINE		51	47				98	
		ELECTRICIEN(NE)		6					6	
		EQUIPIER POLYVALENT DU COMMERCE		23	26				49	
		ESTHETIQUE COSMETIQUE PARFUMERIE		27	23				50	
		MACON		37	26				63	



## T5 - Répartition des apprentis par diplôme et spécialité préparés

### Récapitulatif Organisme Gestionnaire

Niveau	Diplôme	Spécialité	Cursus 1 an	1ère année cursus en 2 ans	2ème année cursus en 2 ans	1ère année cursus en 3 ans	2ème année cursus en 3 ans	3ème année cursus en 3 ans	Total	
3	CAP	MAINT.MATERIELS OPT.C ESP. VERTS		2	1				3	
		MAINT.VEHIC.AUTO OPT. VEHIC.PART.		7	2				9	
		METIERS DE LA COIFFURE		18	33				51	
		PEINTRE-APPLICATEUR DE REVETEMENT			2				2	
		PROD.SERV.REST. (RAPID,COLL,CAFE)			9				9	
	<b>Total CAP</b>				<b>239</b>	<b>296</b>				<b>535</b>
	MC5	COIFFURE COUPE COULEUR (MC5)	1							1
		CUISINIER DESSERTS RESTAU. (MC5)	2							2
		EMPLOYE BARMAN (MC5)	5							5
		SOMMELLERIE (MC5)	21							21
	<b>Total MC5</b>			<b>29</b>						<b>29</b>
	DIV-5	AES ACCOMPAGNEMENT VIE A DOMICILE	5							5
		AES ACCOMP. VIE STRUCT. COLLECT	16							16
	<b>Total DIV-5</b>			<b>21</b>						<b>21</b>
	TH5-T	AGENT DE PROPLETE ET D'HYGIENE	180	1						181
		AGENT DE RESTAURATION	81	24						105
		AGENT ENTRETIEN BATIMENT	62	8						70

## T5 - Répartition des apprentis par diplôme et spécialité préparés

### Récapitulatif Organisme Gestionnaire

Niveau	Diplôme	Spécialité	Cursus 1 an	1ère année cursus en 2 ans	2ème année cursus en 2 ans	1ère année cursus en 3 ans	2ème année cursus en 3 ans	3ème année cursus en 3 ans	Total
3	TH5-T	AGENT MAGASINIER	19						19
		AGENT MEDIATION INFO SERVICES	252		11				263
		ASSISTANT VIE FAMILLES	118	3	4				125
		CONDUCTEUR DU TRANSPORT ROUTIER MARCHANDISES SUR PORTEUR	15						15
		CONDUCTEUR LIVREUR VEHICULE LEGER	29						29
		CONDUCT TRANSPORT COMMUN ROUTE	28						28
		CUISINIER	10	10	5				25
		EMPLOYE ADMINISTRATIF D'ACCUEIL	4						4
		EMPLOYE CCIAL MAGASIN	22	19	2				43
		MACON	14						14
		OUVRIER DE PRODUCTION HORTICOLE	8						8
		OUVRIER DU PAYSAGE	45						45
		PEINTRE BATIMENT	11						11
		PLAQUISTE PLATRIER	3						3
		SERVEUR	3	2	2				7
		TUYAUTEUR INDUSTRIEL	5						5
		Total TH5-T	909	67	24				1 000
	BAPAAT	CPJEPS	60						60

## T5 - Répartition des apprentis par diplôme et spécialité préparés Récapitulatif Organisme Gestionnaire

Niveau	Diplôme	Spécialité	Cursus 1 an	1ère année cursus en 2 ans	2ème année cursus en 2 ans	1ère année cursus en 3 ans	2ème année cursus en 3 ans	3ème année cursus en 3 ans	Total
		Total BAPAAT	60						60
3	TH5-X	ASSISTANT MATERNEL / GARDE ENFANT	15						15
		ASSIST VIE DEPENDANCE HANDICAP	49						49
		Total TH5-X	64						64
Total Niv 5			1 083	306	320				1 709
Total Organisme Gestionnaire			3 322	1 918	1 180	13	52	37	6 522

## T5 - Répartition des apprentis par diplôme et spécialité préparés - Récapitulatif Département

Niveau	Diplôme	Spécialité	Cursus 1 an	1ère année cursus en 2 ans	2ème année cursus en 2 ans	1ère année cursus en 3 ans	2ème année cursus en 3 ans	3ème année cursus en 3 ans	Total	
7	DSCG	COMPTABILITE ET GESTION		10	9				19	
		Total DSCG		10	9				19	
	MASTER		COMPTABILITE-CONTROLE-AUDIT			11				11
			DIPLOME DE L'ECOLE DE MANAGEMENT DE NORMANDIE		31					31
			DROIT PUBLIC			9				9
			GESTION DES RESSOURCES HUMAINES			41				41
			INFORMATION COMMUNICATION		11	8				19
			INFORMATIQUE			4				4
			MANAGEMENT ET ADMINISTRATION DES ENTREPRISES			6				6
			MARKETING VENTE			9				9
			MONNAIE BANQUE FINANCE ASSURANCE			48				48
			RISQUES ET ENVIRONNEMENT			15				15
		TOURISME			6				6	
		Total MASTER			42	157				199
	TH1-C	MANAGER ACHATS ET SUPPLY CHAIN			10	14				24
		Total TH1-C			10	14				24
	TH1-X	ARCHITECT SYSTEME RESEAU SECURITE			2					2

## T5 - Répartition des apprentis par diplôme et spécialité préparés - Récapitulatif Département

Niveau	Diplôme	Spécialité	Cursus 1 an	1ère année cursus en 2 ans	2ème année cursus en 2 ans	1ère année cursus en 3 ans	2ème année cursus en 3 ans	3ème année cursus en 3 ans	Total
7	TH1-X	DIR DES PROJETS INFORMATIQUES		13					13
		EXPERT CONTRL GESTION AUDIT		1	2				3
		EXPERT INGENIERIE FINANCIERE	1						1
		EXPERT RESEAUX INFRASTR SECURITE		9	7				16
		MANAGER DE LA COMMUNICATION	28						28
		MANAGER DE PROJET		86					86
		MANAGER DES RH		36	20				56
		MANAGER EN RESSOURCES HUMAINES			2				2
		MANAGER ET ENTREPRENEURIAT DE PROJETS NUMERIQUES		7	10				17
		MANAGER ETS CENTRE PROFIT		115	69				184
		MANAGER STRATEJ PERFORMANC CCIALE		14	5				19
		Total TH1-X			29	283	115		
Total Niv 7			29	345	295			669	
6	DCG	COMPTABILITE ET GESTION			24		34	28	86
	Total DCG				24		34	28	86
	Licence	AGRI BIOLOG PN CONSEIL CERTF CCIA	10						10
		AGRONOMIE	9						9

## T5 - Répartition des apprentis par diplôme et spécialité préparés - Récapitulatif Département

Niveau	Diplôme	Spécialité	Cursus 1 an	1ère année cursus en 2 ans	2ème année cursus en 2 ans	1ère année cursus en 3 ans	2ème année cursus en 3 ans	3ème année cursus en 3 ans	Total
6	Licence	ASSURANCE BQ FCE CHARGE CLIENTELE	17						17
		BTP GENIE CIVIL ET CONSTRUCTION	24						24
		CHARGE DE COMMUNICATION	6						6
		CHEF DE PROJET COMMUNICATION	1						1
		COMMERCE ET DISTRIBUTION	13						13
		COMMERCIALISATION DE PRODUITS ET SERVICES	34						34
		ENERGETIQ ENVIRONT GENIE CLIMATIQ	13						13
		GESTION			12				12
		GESTION COMPTABILITE PAIE	25						25
		GESTION ORG ECO SOCIALE SOLIDAIRE	2						2
		INFORMATION COMMUNICATION	1			1		2	4
		INFORMATIQ CONCEPT DEVPT TEST LOG	25						25
		MANAGEMENT ET GESTION DES ORGANISATIONS	36						36
		MANAGEMENT UNITES COMMERCIALES	56						56
		METIERS DE L'ANIMATION SOCIALE, SOCIO-EDUCATIVE ET SOCIOCULTURELLE	29						29
METIERS DU TOURISME ET DS LOISIRS	22						22		

## T5 - Répartition des apprentis par diplôme et spécialité préparés - Récapitulatif Département

Niveau	Diplôme	Spécialité	Cursus 1 an	1ère année cursus en 2 ans	2ème année cursus en 2 ans	1ère année cursus en 3 ans	2ème année cursus en 3 ans	3ème année cursus en 3 ans	Total	
6	Licence	METIERS IND MECATRONIQUE ROBOTIQUE	40						40	
		METIERS MARKETING OPERATIONNEL	21						21	
		MT ORGANISATION DE LA MAINTENANCE	7						7	
		OPTIQUE PROFESSIONNELLE	12						12	
		RESP PFEUILLE CLIENT CABNT EXPERT	40						40	
	Total Licence			443		12	1		2	458
	TH2-C	CHEF PROJET MARKETING INTERNET		19						19
		CONCEPTEUR DE SYSTEMES D'INFORMATION		10						10
		CONTROLEUR GESTION		6						6
		RESPONSABLE EN COMMERCE EXTERIEUR (ESCE)		20						20
		RESPONSABLE LOGISTIQUE		22						22
		RESPONSABLE MANAGER DISTRIBUTION		19						19
		RESPONSABLE QUALITE SECURITE SURETE ENVIRONNEMENT			12	26				38
		RESP UNITE PROD ET PROJET IND			16	6				22
	Total TH2-C			96	28	32				156
TH2-X	ADMINISTRATEUR SYSTEMES RESEAUX		1	40					41	

## T5 - Répartition des apprentis par diplôme et spécialité préparés - Récapitulatif Département

Niveau	Diplôme	Spécialité	Cursus 1 an	1ère année cursus en 2 ans	2ème année cursus en 2 ans	1ère année cursus en 3 ans	2ème année cursus en 3 ans	3ème année cursus en 3 ans	Total
6	TH2-X	CHARGE DE GESTION ET MANAGEMENT	1						1
		CHEF DE PROJET DIGITAL	1		7				8
		CONCEPTEUR COMMUNICATION VISUELLE	27	11	2				40
		DECLARANT EN DOUANE CONSEIL	11						11
		RESP DEVPT ET PILOTAGE COMMERCIAL	54						54
		RESP DEVPT UNITE COMMERCIALE	17						17
		RESPONSABLE DE COMMUNICATION	27						27
		RESPONSABLE DE ZONE IMPORT-EXPORT	17						17
		RESPONSABLE GESTION RH	56						56
		RESPONSABLE MARKETING COMMERCIAL				10		4	14
		RESPONSABLE MARKETING IMESG	1	1	1				3
		RESPONSABLE RESSOURCES HUMAINES	18						18
		RESPONSABLE UNITE OPERATIONNELLE	96	2					98
		RESP OPERATIONNEL D'ACTIVITE	64						64
		RESP STRATEJ MRKT DEVPT CCIAL OMN	20						20
<b>Total TH2-X</b>			<b>411</b>	<b>54</b>	<b>10</b>	<b>10</b>		<b>4</b>	<b>489</b>



## T5 - Répartition des apprentis par diplôme et spécialité préparés - Récapitulatif Département

Niveau	Diplôme	Spécialité	Cursus 1 an	1ère année cursus en 2 ans	2ème année cursus en 2 ans	1ère année cursus en 3 ans	2ème année cursus en 3 ans	3ème année cursus en 3 ans	Total
6	TH2-R	RESPONSABLE DU DVPT DES AFFAIRES	20						20
		Total TH2-R	20						20
	TH2-T	ADMIN INFRASTRUCTURES SECURISES	9						9
		CONCEPTEUR DESIGNER UI	6						6
		CONCEPTEUR DEVELOPPEUR D'APPLICATIONS	5	30					35
Total TH2-T	20	30						50	
<b>Total Niv 6</b>			<b>990</b>	<b>112</b>	<b>78</b>	<b>11</b>	<b>34</b>	<b>34</b>	<b>1 259</b>
5	BTS	AMENAGEMENT FINITION		6	7				13
		ASSISTANCE TECHNIQUE D'INGENIEUR		7	7				14
		ASSURANCE		28	24				52
		BANQUE, CONSEILLER DE CLIENTELE (PARTICULIERS)				16			16
		BATIMENT		5	8				13
		COMMUNICATION		13	9				22
		COMPTABILITE ET GESTION		67	35				102
		DIETETIQUE		9	5				14
		ECONOMIE SOCIALE FAMILIALE		1					1
		ELECTROTECHNIQUE		23	13				36
		FLUID.EN.DOM.OPTA GEN.CLIM.FLUID.		1	1				2
		GESTION DE LA PME		164	130				294

## T5 - Répartition des apprentis par diplôme et spécialité préparés - Récapitulatif Département

Niveau	Diplôme	Spécialité	Cursus 1 an	1ère année cursus en 2 ans	2ème année cursus en 2 ans	1ère année cursus en 3 ans	2ème année cursus en 3 ans	3ème année cursus en 3 ans	Total
5	BTS	GEST. TRANSP. & LOGIST. ASSOCIEE		12	12				24
		MAINT.SYST. OPTA SYSTEMES DE PRODUCTION		24	16				40
		MAINT.VEHIC.AUTO OPT. VEHIC.PART.		25	9				34
		MANAGEMENT COMMERC. OPERATIONNEL		58	55				113
		MET.AUDIOVISUEL OPT.METIERS.IMAGE		1					1
		METIERS DE L'EAU		1					1
		METIERS DES SERV. A L'ENVIRONNEMENT		2	4				6
		NEGOCIATION ET DIGITALISATION DE LA RELATION CLIENT		87	106				193
		NOTARIAT		17	6				23
		OPTICIEN LUNETIER		28	31				59
		PROFESSIONS IMMOBILIERES		31	1				32
		SERV.INFORMATIQ.ORGAN.OPT .A.SISR		12	2				14
		SUPPORT A L'ACTION MANAGERIALE		42	26				68
		SYST. CONSTRUCTIFS BOIS & HABITAT		3	1				4
		TOURISME		25	14				39
		Total BTS		692	538				1 230
	BTS AG	AGRO-PROD VEGETALES		7	9				16

## T5 - Répartition des apprentis par diplôme et spécialité préparés - Récapitulatif Département

Niveau	Diplôme	Spécialité	Cursus 1 an	1ère année cursus en 2 ans	2ème année cursus en 2 ans	1ère année cursus en 3 ans	2ème année cursus en 3 ans	3ème année cursus en 3 ans	Total	
5	BTS AG	AMENAGEMENTS PAYSAGERS		9	4				13	
		PRODUCTIONS ANIMALES		13	14				27	
		SCIENCES ET TECHNOLOGIES DES ALIMENTS SPE ALIMENTS ET PROCESSUS TECHNOLOGIQUES (BTSA)		5	6				11	
		Total BTS AG			34	33			67	
	TH3-C	ASSISTANT DE DIRECTION	91							91
		GESTIONNAIRE UNITE COMMERCIALE		54	58					112
		TECHNICIEN SUP RESEAUX TELECOMS		13	15					28
		Total TH3-C		91	67	73				231
	TH3-T	ASSISTANT DE DIRECTION	11	35	12					58
		ASSISTANT(E) COMMERCIALE	107	44	42					193
		ASSISTANT(E) RH	33	5						38
		ASSISTANT IMMOBILIER		12	6					18
		CONDUCTEUR DE TRAVAUX PUBLICS ROUTES CANALISATIONS		7	1					8
		CONDUCTEUR TAVAUX DU BATIMENT		14	11					25
		CONSEILLER INTERTION PROFES	16							16
DESIGNER WEB		3							3	
ENSEIG CONDUITE SECURITE ROUTIERE		2							2	

## T5 - Répartition des apprentis par diplôme et spécialité préparés - Récapitulatif Département

Niveau	Diplôme	Spécialité	Cursus 1 an	1ère année cursus en 2 ans	2ème année cursus en 2 ans	1ère année cursus en 3 ans	2ème année cursus en 3 ans	3ème année cursus en 3 ans	Total
5	TH3-T	EXPL REGUL TRANSPORT ROUT VOYAGEU	2						2
		FORMATEUR PROFESS ADULTES	23	32					55
		GEOMETRE ET TRAVAUX PUBLICS		14					14
		GESTIONNAIRE CPTABLE FISCAL	5	5					10
		GESTIONNAIRE DE PAIE	27						27
		MANAGER D'UNITE MARCHANDE	340	440	222				1 002
		MONTEUR /MONTEUSE AUDIOVISUEL		1					1
		NEGOCIATEUR TECHNICO CCIAL	70	29	11				110
		ORG TRANSPTS AERIEN MARITIM MARCH	5						5
		RESPONSABLE PETITE MOY STRUCTURE	24	1	1				26
		TECHNICIEN SUP METHOD EXPLOIT LOGISTIQUE		58	21				79
		TECH SUP SYSTEMES ET RESEAUX		15					15
		TECH SUP TRANSPORT TERREST MARCHD		7	4				11
	TEC SUP MAINTENANCE INDUSTRIELLE		14	13				27	
	Total TH3-T	668	733	344				1 745	
	TH3-X	ASSISTANT DE DIRECTION	36					36	

## T5 - Répartition des apprentis par diplôme et spécialité préparés - Récapitulatif Département

Niveau	Diplôme	Spécialité	Cursus 1 an	1ère année cursus en 2 ans	2ème année cursus en 2 ans	1ère année cursus en 3 ans	2ème année cursus en 3 ans	3ème année cursus en 3 ans	Total	
5	TH3-X	GEST ADMN VENTES RELATION CCIALE	9	64					73	
		GRAPHISTE MULTIMEDIA			2				2	
		MEDIATEUR INFORMATION NUMERIQUE	2						2	
	Total TH3-X			47	64	2			113	
	BM	COIFFEUR			2	5				7
		ESTHETICIEN COSMETICIEN			4					4
	Total BM				6	5			11	
	DUT	GEA GEST. MANAGMT ORGANISATIONS	13							13
		RESEAUX ET TELECOMMUNICATIONS				9				9
	Total DUT			13		9			22	
	DE JEPS	DE JEPS ANIMATION SOCIO-EDUC			3	10				13
		DE JEPS PERFECTIONNEMENT SPORTIF	2		6					8
	Total DE JEPS			2	9	10			21	
Total Niv 5			821	1 605	1 014			3 440		
4	BACPRO	ASSISTANC.GEST.ORGANIS.AC TIVITES						2	2	
		CUISINE					9		9	
		GESTION-ADMINISTRATION					1	2	3	
		INTERV. SUR PATRIMOINE BATI OPT.C					1	4	5	
		LOGISTIQUE					10	1	11	

## T5 - Répartition des apprentis par diplôme et spécialité préparés - Récapitulatif Département

Niveau	Diplôme	Spécialité	Cursus 1 an	1ère année cursus en 2 ans	2ème année cursus en 2 ans	1ère année cursus en 3 ans	2ème année cursus en 3 ans	3ème année cursus en 3 ans	Total
4	BACPRO	MAINTENANCE EQUIPEMENTS INDUST.					2	4	6
		MAINTENANCE SYST.PRODUC.CONNECTES				1			1
		MAINT.MATERIELS OPT.B CONS.MANUT.						2	2
		MAINT.VEHIC.AUTO OPT. VEHIC.PART.				7	36	10	53
		MAINT.VEHIC.OPT VEHIC.TRANS.ROUT				1	14		15
		MET.COM.VEN.OP.A ANI.GES.ESP.COM.				2	38	26	66
		MET.COM.VEN.OP.B PR.CL.VA.OF.COM.						2	2
		METIERS DE L'ELECTRICITE ET DE SES ENVIRONNEMENTS CONNECTES				9	8	5	22
		OUVRAGES DU BATIMENT METALLERIE				4	9	4	17
		PILOTE DE LIGNE DE PRODUCTION					2	2	4
		PLASTIQUES ET COMPOSITES						2	2
		REPARATION DES CARROSSERIES				3	7	5	15
		TECH.CHAUDRONNERIE INDUSTRIELLE					1		1
		TECHN. ETUDES BAT B ASSIST.ARCHI.					1		1
TECHNICIEN BAT. : ORG.REAL.GROS OEUVRE						1	1		

## T5 - Répartition des apprentis par diplôme et spécialité préparés - Récapitulatif Département

Niveau	Diplôme	Spécialité	Cursus 1 an	1ère année cursus en 2 ans	2ème année cursus en 2 ans	1ère année cursus en 3 ans	2ème année cursus en 3 ans	3ème année cursus en 3 ans	Total	
4	BACPRO	TECHNICIEN D'USINAGE						1	1	
		TRAVAUX PUBLICS				1	10		11	
	Total BACPRO					28	149	73	250	
	BAC PRO AG	TECHN CONSEIL VENTE EN ALIMENTATION SPE PRODUITS ALIMENTAIRES					12	5	17	
	Total BAC PRO AG						12	5	17	
	BP	ARTS DE LA CUISINE			26	15				41
		ARTS DU SERVICE ET COMMERCIALISATION EN RESTAURATION			17	4				21
		BOUCHER			5	1				6
		BOULANGER			5	9				14
		COIFFURE			64	39				103
		ELECTRICIEN(NE)			20	9				29
		ESTHETIQUE COSMETIQUE PARFUMERIE			23	16				39
		INSTALLATEUR DEPANNEUR EN FROID ET CONDITIONNEMENT AIR			10	9				19
		MACON			15	8				23
		MENUISIER			8	7				15
		MENUISIER ALUMINIUM-VERRE			6	9				15
METALLIER			7	6				13		
MONTEUR INSTALLATIONS GENIE CLIM. ET SANITAIRE			6	10				16		

## T5 - Répartition des apprentis par diplôme et spécialité préparés - Récapitulatif Département

Niveau	Diplôme	Spécialité	Cursus 1 an	1ère année cursus en 2 ans	2ème année cursus en 2 ans	1ère année cursus en 3 ans	2ème année cursus en 3 ans	3ème année cursus en 3 ans	Total
4	BP	PEINTRE-APPLICATEUR DE REVETEMENT		6	14				20
		PREPARATEUR EN PHARMACIE		99	86				185
	Total BP			317	242				559
	BPA	AMENAGEMENTS PAYSAGERS		5	2				7
		INDUSTRIES ALIMENTAIRES		12	1				13
		RESPONSABLE D'ENTREPRISE AGRICOLE		55	29				84
	Total BPA			72	32				104
	MC4	TECH.ENERG.RENOUV.A EN.ELECTRIQUE	2						2
		TECHNICIEN EN RESEAUX ELECTRIQUES	14						14
		VEND.CONS.PROD.TECH.HABIT AT (MC4)	4						4
	Total MC4		20						20
	TH4-AG	TECHNICIEN AGRICOLE			19	10			29
		TECHNICIEN JARDINS ESPACES VERTS			6	5			11
	Total TH4-AG				25	15			40
	TH4-C	VENDEUR CONSEIL UNITE CCIALE	81						81
Total TH4-C		81						81	
TH4-T	ASSISTANT MANAG UNITE MARCHANDE			16				16	
	CHARGE ACCUEIL TOURISTIQ LOISIRS	13						13	



## T5 - Répartition des apprentis par diplôme et spécialité préparés - Récapitulatif Département

Niveau	Diplôme	Spécialité	Cursus 1 an	1ère année cursus en 2 ans	2ème année cursus en 2 ans	1ère année cursus en 3 ans	2ème année cursus en 3 ans	3ème année cursus en 3 ans	Total
4	TH4-T	CHEF EQUIPE AMENAGEMENT FINITIONS	2						2
		COMPTABLE ASSISTANT(E)	1						1
		CONSEILLER CCIAL		9					9
		CONSEILLER VENDEUR EN ET VOYAGES	9						9
		ENCADRANT TECHNIQUE D'INSERTION	1		2				3
		INFOGRAPHISTE METTEUR EN PAGE	1	9	12				22
		MEDIAT SOCIAL ACCES DROIT SERVIC	23						23
		RECEPTIONNISTE HOTELLERIE	2	2					4
		SECRETAIRE ASSISTANT(E)	84	5	8				97
		SECRETAIRE ASSISTANT MEDICO-SOCIAL	36	15	8				59
		SECRETAIRE COMPTABLE	20	20	9				49
		TECH ASSIST INFORMATIQUE	8	11					19
		TECH D'ETUDES BATIM DESSIN PROJET	3						3
		TECH ELECTROMECHANICIEN AUTOMOBILE	6						6
		TECH INTERV FROID CCIAL CLIMATISA		6					6
TECHNICIEN EN LOGISTIQUE D'ENTREPOSAGE	33	10	5				48		
TP CONS RELATION CLIENT A DIST	8						8		

## T5 - Répartition des apprentis par diplôme et spécialité préparés - Récapitulatif Département

Niveau	Diplôme	Spécialité	Cursus 1 an	1ère année cursus en 2 ans	2ème année cursus en 2 ans	1ère année cursus en 3 ans	2ème année cursus en 3 ans	3ème année cursus en 3 ans	Total	
4	TH4-T	VENDEUR CONSEIL EN MAGASIN	805	204	201				1 210	
	Total TH4-T		1 055	307	245				1 607	
	TH4-X	ASSISTANT DENTAIRE			8					8
		CONSEILLER SERVICES EN ELECTRODOMESTIQUE ET MULTIMEDIA	5							5
		SECRETAIRE MEDICAL(E)	12							12
		TECHN SERV ELECTRODOM CONNECTE	8							8
	Total TH4-X		25	8						33
	BP JEPS	ACT GYMNIQUES FORME ET FORCE	10							10
		ACTIVITES AQUATIQUES NATATION	8							8
		ACTIVITES PHYSIQUES POUR TOUS	33							33
		ANIMATEUR	12							12
		BP JEPS JUDO-JIUJITSU	5							5
		SPECIALITE LOISIRS TOUS PUBLICS	25	14						39
	Total BP JEPS		93	14						107
	BTM	ASS DIRIGEANT ENTREPRISE ARTISANALE (ADEA)	4							4
		PATISSIER CONFISEUR GLACIER TRAIT		10	2					12
		PROTHESISTE DENTAIRE				3	4	1		8
Total BTM		4	10	2	3	4	1		24	

## T5 - Répartition des apprentis par diplôme et spécialité préparés - Récapitulatif Département

Niveau	Diplôme	Spécialité	Cursus 1 an	1ère année cursus en 2 ans	2ème année cursus en 2 ans	1ère année cursus en 3 ans	2ème année cursus en 3 ans	3ème année cursus en 3 ans	Total
4	CSA NIV 4	ARBORISTE ELAGUEUR	2						2
	Total CSA NIV 4		2						2
	TH4-A	ANIMATEUR GERONTOLOGIE	4						4
	Total TH4-A		4						4
Total Niv 4			1 284	753	536	31	165	79	2 848
3	CAP	ACCOMPAG. EDUCATIF PETITE ENFANCE		40	103				143
		AGENT DE PROPRETE ET D'HYGIENE		3	6				9
		BOUCHER		31	16				47
		BOULANGER		77	53				130
		CARRELEUR MOSAISTE		11	6				17
		CHARCUTIER-TRAITEUR		15	18				33
		CHARPENTIER BOIS		5	4				9
		COMMERCIALISATION SERVICES HOTELERIE CAFE RESTAU.		49	36				85
		CONDUCTEUR ROUTIER MARCHANDISES		22	16				38
		CONSTR. RESEAUX CANALISATIONS TP		3	1				4
		CONSTRUCTEUR DE ROUTES		2	1				3
		CONSTRUCTEUR OUV.BAT.ALU.VER.M.S.		29	20				49
		COUVREUR			4				4
		CUISINE			122	113			

## T5 - Répartition des apprentis par diplôme et spécialité préparés - Récapitulatif Département

Niveau	Diplôme	Spécialité	Cursus 1 an	1ère année cursus en 2 ans	2ème année cursus en 2 ans	1ère année cursus en 3 ans	2ème année cursus en 3 ans	3ème année cursus en 3 ans	Total
3	CAP	EBENISTE			2				2
		ELECTRICIEN(NE)		25	26				51
		EQUIPIER POLYVALENT DU COMMERCE		23	26				49
		ESTHETIQUE COSMETIQUE PARFUMERIE		62	42				104
		ETANCHEUR BATIMENT TP		3	4				7
		FLEURISTE		2	8				10
		GLACIER FABRICANT		6	3				9
		INSTALLATEUR EN FROID ET CONDITIONNEMENT D'AIR		16	16				32
		INTERVENT. MAINTENANCE.TECHN.BAT.		23					23
		MACON		104	70				174
		MAINTENANCE DE BATIMENTS DE COLLECTIVITES				16			16
		MAINT.MATERIELS OPT.C ESP. VERTS		2	1				3
		MAINT.MAT. OPT.MAT.TP MANUTENTION		2	3				5
		MAINT.VEHIC.AUTO OPT. VEHIC.PART.		49	45				94
		MAINT.VEHIC.OPT MOTOCYCLES		6	6				12
MAINT.VEHIC.OPT VEHIC.TRANS.ROUT		11	8				19		
MENUISIER FABRICT MEN MOB AGENCMT		24	18				42		

## T5 - Répartition des apprentis par diplôme et spécialité préparés - Récapitulatif Département

Niveau	Diplôme	Spécialité	Cursus 1 an	1ère année cursus en 2 ans	2ème année cursus en 2 ans	1ère année cursus en 3 ans	2ème année cursus en 3 ans	3ème année cursus en 3 ans	Total
3	CAP	METIERS DE LA BLANCHISSERIE			8				8
		METIERS DE LA COIFFURE		96	79				175
		METIERS PLATRE ET ISOLATION		17	7				24
		MONTEUR INSTALLATIONS SANITAIRES		20	16				36
		OPERATEUR/OPERATRICE LOGISTIQUE		17	13				30
		PATISSIER		122	90				212
		PEINTRE-APPLICATEUR DE REVETEMENT		26	28				54
		PEINTURE EN CARROSSERIE		30	22				52
		PROD.SERV.REST. (RAPID,COLL,CAFE)		57	77				134
		REPARATION DES CARROSSERIES		14	11				25
		SELLERIE GENERALE		2	4				6
		SERIGRAPHIE INDUSTRIELLE		3	7				10
		SERRURERIE-METALLERIE		32	21				53
	Total CAP				1 203	1 074			
CAPA	CAPA	AGRICULTURES DES REGIONS CHAUDES		39	25				64
		JARDINIER PAYSAGISTE		9	6				15
		METIERS DE L'AGRICULTURE		4	11				15
		OPERATEUR EN INDUSTRIES AGROALIM SPE TRANSF DE PRODUITS ALIMENT		6	10				16

## T5 - Répartition des apprentis par diplôme et spécialité préparés - Récapitulatif Département

Niveau	Diplôme	Spécialité	Cursus 1 an	1ère année cursus en 2 ans	2ème année cursus en 2 ans	1ère année cursus en 3 ans	2ème année cursus en 3 ans	3ème année cursus en 3 ans	Total	
3	CAPA	PALEFRENIER SOIGNEUR		8	1				9	
	Total CAPA			66	53				119	
	MC5	BOULANGERIE SPECIALISEE (MC5)	19							19
		COIFFURE COUPE COULEUR (MC5)	1							1
		CUISINIER DESSERTS RESTAU. (MC5)	13							13
		EMPLOYE BARMAN (MC5)	9							9
		PATIS.GLACE.CHOC.CONFIS.SP . (MC5)	38							38
		SOMMELLERIE (MC5)	21							21
		VENDEUR SPECIALISE EN ALIMENTATION (MC5)	7							7
	Total MC5		108							108
	BPA5	TPA / POLYCULTURE ELEVAGE			6	2				8
		TPH HORTIC ORNEMENTALE LEGUMIERE			19	9				28
		TRANSFO ALIM TRANSFO PROD ALIM				12				12
	Total BPA5				25	23				48
	DIV-5	AES ACCOMPAGNEMENT VIE A DOMICILE	5							5
		AES ACCOMP. VIE STRUCT. COLLECT	16							16
		AIDE-SOIGNANT			7					7
		AMBULANCIER	6							6

## T5 - Répartition des apprentis par diplôme et spécialité préparés - Récapitulatif Département

Niveau	Diplôme	Spécialité	Cursus 1 an	1ère année cursus en 2 ans	2ème année cursus en 2 ans	1ère année cursus en 3 ans	2ème année cursus en 3 ans	3ème année cursus en 3 ans	Total	
3	DIV-5	AUXILIAIRE PUERICULTURE		7					7	
		Total DIV-5	27	14					41	
	TH5-M		AUXILIAIRE EN PROTHESE DENTAIRE		1	7				8
			PREPARATEUR(TRICE) VENDEUR(SE) BOUCHERIE		2	1				3
			PREPARATEUR(TRICE) VENDEUR(SE) CHARCUTERIE TRAITEUR		1	2				3
			VENDEUR EN BOULANGERIE- PATISSERIE	27						27
		Total TH5-M	27	4	10				41	
	TH5-T		AGENT DE PROPRETE ET D'HYGIENE	180	1					181
			AGENT DE RESTAURATION	81	24					105
			AGENT ENTRETIEN BATIMENT	62	8					70
			AGENT MAGASINIER	46						46
			AGENT MEDIATION INFO SERVICES	252		11				263
			ASSISTANT VIE FAMILLES	118	3	4				125
			CONDUCTEUR DU TRANSPORT ROUTIER MARCHANDISES SUR PORTEUR	15						15
			CONDUCTEUR LIVREUR VEHICULE LEGER	29						29
			CONDUCT TRANSPORT COMMUN ROUTE	28						28
			CUISINIER	10	10	5				25

## T5 - Répartition des apprentis par diplôme et spécialité préparés - Récapitulatif Département

Niveau	Diplôme	Spécialité	Cursus 1 an	1ère année cursus en 2 ans	2ème année cursus en 2 ans	1ère année cursus en 3 ans	2ème année cursus en 3 ans	3ème année cursus en 3 ans	Total	
3	TH5-T	EMPLOYE ADMINISTRATIF D'ACCUEIL	4						4	
		EMPLOYE CCIAL MAGASIN	22	19	2				43	
		INSTALLATEUR DE RESEAUX CABLES DE COMMUNICATION	26						26	
		MACON	14						14	
		MENUISIER POSEUR INSTALLATEUR		4	2				6	
		OUVRIER DE PRODUCTION HORTICOLE	8						8	
		OUVRIER DU PAYSAGE	45		6				51	
		PEINTRE BATIMENT	11						11	
		PLAQUISTE PLATRIER	3						3	
		SERVEUR	3	2	2				7	
	TUYAUTEUR INDUSTRIEL	5						5		
	Total TH5-T			962	71	32				1 065
	CSA NIV 5	TRACTEURS ET MACHINES AGRICOLES - UTILISATION ET MAINTENANCE	1	4						5
	Total CSA NIV 5			1	4					5
	BAPAAT	CPJEPS	134							134
Total BAPAAT			134						134	
TH5-X	ASSISTANT MATERNEL / GARDE ENFANT	15							15	
	ASSIST VIE DEPENDANCE HANDICAP	49							49	
	PIZZAIOLO/PIZZAIOLA	16							16	



## T5 - Répartition des apprentis par diplôme et spécialité préparés - Récapitulatif Département

Niveau	Diplôme	Spécialité	Cursus 1 an	1ère année cursus en 2 ans	2ème année cursus en 2 ans	1ère année cursus en 3 ans	2ème année cursus en 3 ans	3ème année cursus en 3 ans	Total
		Total TH5-X	80						80
		Total Niv 3	1 339	1 387	1 192				3 918
		Total Département	4 463	4 202	3 115	42	199	113	12 134

Rectorat de La Réunion  
24, avenue Georges Brassens  
CS 71003  
97743 Saint-Denis Messag Cedex 9

**Collection** : Tableaux Statistiques  
**Titre** : Effectifs d'apprentis au 31/12/2021 dans les sites de formation d'apprentis (CFA, UFA)  
**Novembre 2023**

**Conception, réalisation, diffusion**  
Division des structures et des moyens  
DSM4 - Statistiques et indicateurs de pilotage  
[sdeva@ac-reunion.fr](mailto:sdeva@ac-reunion.fr)

Directeur de la publication : Pierre-François MOURIER, Recteur de l'académie de La Réunion  
Réalisation : Fabrice FLAVIGNE  
Assistante de diffusion : Karine BUISSON DE LARICHAUDY

**Impression** : Rectorat de la Réunion – Division de la Logistique, Atelier de la reprographie  
Tirage : 12 exemplaires

**N° ISSN** : 1771-3315