



REGION REUNION
www.regionreunion.com



ORIENT'ANOOU

LE GUIDE SUR L'ORIENTATION À LA RÉUNION | RÉGION RÉUNION



3^E

Ma voie
après la 3^e

Rentrée 2024

La Région lé èk zot !



RÉGION ACADÉMIQUE
LA RÉUNION

Liberté
Égalité
Fraternité

SOMMAIRE



Les voies à La Réunion

Le guide d'orientation	P. 4
La formation tout au long de la vie	P. 6
Le choix d'orientation à partir de la 3 ^e	P. 8
Les formations après la 3 ^e	P. 10-11



La voie générale et technologique

La seconde générale et technologique	P. 14-15
Les langues en seconde	P. 16-17
La voie générale	P. 19-21
La voie technologique	P. 23-25
Les offres à La Réunion par bassins	P. 27-39



La voie professionnelle

La voie professionnelle	P. 42-43
Le CAP / CAP agricole	P. 45-53
Le bac professionnel	P. 55-65
Les sections européennes en bac professionnel	P. 66-67
Les autres formations professionnelles	P. 68-73
Sports et étude au lycée	P. 74-75
La voie de l'apprentissage	P. 76-77



Les acteurs de l'orientation

Prévenir la rupture scolaire	P. 80-81
Les missions locales	P. 82
La Cité des métiers	P. 83
Les métiers qui recrutent à La Réunion en 2024	P. 84-85



Les aides et dispositifs

Étudier en étant aidé à La Réunion	P. 88-89
Étudier en situation de handicap	P. 90-91
Annuaire des établissements	P. 92-94
Le vocabulaire de l'orientation	P. 95



Guide sur l'orientation à La Réunion de la Région Réunion - Mars 2024

DIRECTRICE DE LA PUBLICATION
HUGUETTE BELLO

CO-DIRECTION DE LA PUBLICATION
Céline SITOUZE
Karine NABÉNESA

RÉDACTION
Carole GROSSET

CONCEPTION GRAPHIQUE
Ary LEBON

PHOTO DE UNE @Freepik

CONSEIL RÉGIONAL DE LA RÉUNION
HÔTEL DE RÉGION PIERRE LAGOURGUE
AVENUE RENÉ CASSIN - MOUFIA
BP 67190
97801 SAINT-DENIS MESSAG CEDEX 9
T 0262 487 000 | F 0262 487 071

DFP - Direction de la formation professionnelle

DEVL - Direction de l'éducation et de la vie lycéenne

N° ISSN : 2825-4597

Crédits photos : @ Freepik

Dépôt légal : Mars 2024

Imprimeur : INOPRINT
36, rue Claude Chappe
Zac 2000
97420 LE PORT

Diffusion : www.regionreunion.com

Nombre d'exemplaires : 32 925

Données Onisep de l'offre de formation en open data sous licence ODbL (extraites à la date du 31/01/2024).



Financement



ÉDITO

ORIENT'A NOU

*Ma voie
après la 3^e*

Rentrée 2024



Huguette BELLO
Présidente de la Région Réunion



L'année de 3^e compte énormément. Pour vous et vos parents, c'est le moment de choix importants pour la suite de votre scolarité. La Région Réunion a pris des engagements forts pour votre réussite éducative au lycée. J'ai donc le plaisir de vous offrir ce livret conçu en collaboration avec l'Académie de La Réunion et l'ONISEP. Riche d'informations sur les métiers, les formations et les établissements d'accueil, il sera un guide précieux pour ces mois qui viennent.

Voyez grand ! Croyez en vos talents, croyez en vos rêves. Ne doutez de rien et surtout ne vous fixez aucune limite. Gardez toujours bien en tête que tout est possible si vous vous donnez les moyens de réussir.

Nous croyons qu'une école plus juste, c'est une école où l'excellence n'est pas réservée à une élite, mais accessible à toutes et à tous, indépendamment de vos origines. Elle est là la véritable égalité : cultiver votre excellence, c'est vous permettre de vous orienter à la mesure de vos efforts, de vos capacités et de vos goûts.

Vous incarnez cette jeunesse éclairée, capable de prendre toute sa part dans le monde de demain.

Notre avenir, c'est vous !

La Réunion a besoin de la diversité de vos talents et de vos compétences.

De très belles choses vous attendent après le collège. Nous serons à vos côtés. Nous veillerons sur vous avec espoir et bienveillance.

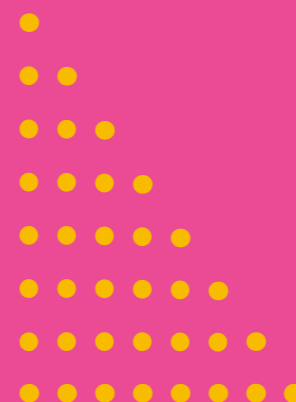

LE GUIDE D'ORIENTATION

" Ce qui importe n'est pas de savoir vers quelle profession acheminer l'enfant, mais les études les plus propres à utiliser ses aptitudes au mieux de son développement "

Henri Wallon

⇒ UN GUIDE À DESTINATION DE QUI ?

Ce guide s'adresse aux élèves de 3^e, mais aussi à leurs **parents** qui, bien souvent, sont en première ligne des personnes ressources vers lesquelles vont se tourner leur(s) enfant(s) afin d'obtenir des conseils.

Il s'adresse également aux **chefs d'établissement**, aux **enseignants**, aux **documentalistes**, aux **Psychologues de l'éducation nationale (psy-EN)** et aux **acteurs de l'orientation** qui ont à cœur d'accompagner et de conseiller ces jeunes dans leurs choix.

Il s'adresse surtout à **tout jeune du collège** qui, dès la 4^e par exemple, souhaite anticiper et préparer son année de 3^e et s'informer des différentes échéances auxquelles il sera confronté.

⇒ LES AUTRES OUTILS DE L'ORIENTATION

Dans le cadre de leur parcours d'orientation, les collégiens et leurs parents peuvent se rendre :

- auprès des **professeurs principaux**,
- auprès des **psy-EN**,
- dans les **Centres de Documentation et d'Information (CDI)**,
- dans les **Centres d'Information et d'Orientation (CIO)**,
- aux **salons de l'orientation**,
- aux **Journées Portes Ouvertes (JPO)**,
- sur les pages de l'**ONISEP** (Office National d'Information sur les Enseignements et les Professions).

*** onisep MON ORIENTATION EN LIGNE**

Des questions ?
je contacte un conseiller

www.monorientationenligne.fr

⇒ UN GUIDE POURQUOI ET COMMENT ?

Parmi les dispositifs de l'orientation, cette brochure est aussi un outil précieux pour y voir plus clair.

Son objectif premier est de permettre à chacune et à chacun de se repérer dans son parcours d'orientation, d'identifier non seulement ses besoins mais aussi de saisir les opportunités qui sont offertes dans sa région.

La présentation se fait par bassin (zones Est, Nord, Ouest, Sud).

Elle met en avant :

- les diplômes préparés,
- les enseignements de spécialités,
- les langues vivantes LVA et LVB enseignées,
- les enseignements optionnels en classe de seconde,
- les 2^{dés} professionnelles,
- les CAP et les Bac pro,
- les sections particulières...

Ce livret est également disponible dans sa version numérique, sur le site de la

Région Réunion

REGION REUNION
www.regionreunion.com

EN

3^E

VERS QUI SE TOURNER

SPRO

Service Public Régional de l'Orientation / La Réunion /

- ONISEP
- CDI
- La Cité des Métiers
- Salons de l'orientation
- Professeurs principaux
- Journées Portes Ouvertes
- Psy-EN
- CIO





LA FORMATION TOUT AU LONG DE LA VIE

La formation tout au long de la vie est une continuité entre la formation initiale, générale ou professionnelle et l'ensemble des situations où il est possible d'acquérir des compétences : actions de formation continue, activités professionnelles, implications associatives ou bénévoles.

Elle inclut les démarches d'orientation, de bilan, d'accompagnement vers l'emploi, de formation et de validation des acquis de l'expérience.

La formation tout au long de la vie comprend la formation initiale (FI) à temps plein, la formation initiale par apprentissage (FIA), l'alternance et la formation continue (FC).

⇒ FI, FIA, FC, ALTERNANCE

Formation initiale

La formation initiale peut se suivre sous statut d'élève, d'étudiant ou d'apprenti.

Elle est composée d'enseignements théoriques, de cours pratiques et parfois de périodes de stages ou d'apprentissage.

Couvrant la période de scolarité obligatoire qui va de l'école élémentaire au collège, elle se poursuit en lycée et dans l'enseignement supérieur (BTS, BUT, CPGE, licence, école d'ingénieurs...).

Selon l'INSEE, être en formation initiale implique de ne pas avoir interrompu sa scolarité pendant 1 an.

Formation initiale par apprentissage

L'apprentissage repose sur le principe de l'alternance entre enseignements théoriques et pratiques.

Basé sur un contrat d'apprentissage (un des cas de l'alternance), il se réalise en centre de formation d'apprentis (CFA) et chez un employeur.

Il fait partie de la formation initiale et procure le statut d'apprenti.

Alternance

L'alternance correspond à une formation qui alterne des périodes d'enseignement théorique dans un établissement de formation et des périodes de mise en pratique en entreprise.

Elle peut se dérouler :

- sous statut scolaire, avec des périodes de formation en milieu professionnel (PMFP),
- sous statut salarié, sous contrat d'apprentissage ou contrat de professionnalisation.

Formation continue

La formation continue permet, une fois la formation initiale achevée, d'acquérir de nouvelles compétences au cours d'une formation.

Toute personne ayant signé un contrat de professionnalisation relève de la formation continue.

⇒ DES DISPOSITIFS

Cités éducatives

Reconnues " programme national " depuis 2017, les labellisations " Cités éducatives " ont pour objectif de mobiliser et de structurer tous les acteurs de la communauté éducative (État, collectivités locales, associations, intervenants du périscolaire, travailleurs sociaux, écoles et collèges...) afin d'assurer un meilleur accompagnement éducatif des enfants et plus largement des familles et parvenir à des " Territoires à haute qualité éducative ".

Elles ont pour objectif de suivre les jeunes de la naissance à l'insertion professionnelle afin de leur ouvrir le champ des possibles.

À La Réunion, il y a 5 cités éducatives :

Le Port | Le Tampon | Saint-Benoît | Saint-Louis | Saint-Pierre

Campus des Métiers et des Qualifications (CMQ)

Le CMQ est un label qui regroupe des établissements d'enseignement secondaire et d'enseignement supérieur, de formation initiale ou continue.

Son attribution permet de repérer un secteur d'activité d'excellence, correspondant à un enjeu économique national ou régional, lui-même soutenu par la collectivité et les entreprises.

Visant à créer des Campus d'excellence, fédérateurs et puissants dans tous les territoires, les CMQ ont pour objectif de faciliter l'insertion professionnelle.

Deux campus sont labellisés CMQ à La Réunion et un à venir :

- **Campus des métiers et des qualifications Management et services numériques,**
- **Campus des métiers et des qualifications du génie civil et de l'éco-construction en milieu tropical.**
- **Campus des métiers et des qualifications des solidarités et du bien-être (en cours de labellisation).**

À SAVOIR !

► Les cités éducatives de La Réunion



► Les campus des métiers et des qualifications de La Réunion



LE CHOIX D'ORIENTATION À PARTIR DE LA 3^E

La classe de 3^e marque, la fin des années collège. Elle symbolise également l'année du choix de l'orientation pour le futur. C'est une année stratégique, qui nécessite de mener une réflexion autour de ses propres inspirations, mais aussi de son parcours. À ce titre, il importe non seulement de se renseigner mais aussi de tenir compte des nombreux outils à disposition.

⇒ L'ANNÉE DU CHOIX

C'est une année charnière et décisive, dans l'orientation de tout collégien, car elle impose de faire un choix :

- ▶ celui de la voie générale et technologique,
- ▶ ou celui de la voie professionnelle.

Ce qui implique de s'engager dans des études longues ou pas.

⇒ L'ANNÉE DE LA RÉFLEXION

Pour faire ce choix, les **résultats scolaires** sont certes un indicateur, mais ils ne sont pas les seuls à prendre en compte.

Il est alors important de réfléchir à **ses aspirations**, **ses passions** même, ainsi qu'au **métier** de ses rêves.

⇒ DE NOMBREUX CONSEILS ET OUTILS

Outre l'environnement proche (parents, famille, amis...) de nombreuses ressources sont disponibles (CF. p.4 - Les autres outils de l'orientation).

D'autres moyens d'information, comme cette brochure, sont aussi de précieux outils pour y voir plus clair.

⇒ UN CHOIX NON DÉFINITIF

Toutefois, pour celles et ceux qui ne se sont pas encore décidé(e)s, ou qui hésitent :

il est à noter que le choix effectué en fin de 3^e n'est pas définitif et qu'il peut évoluer avec le temps.



DES CHIFFRES

⇒ **Pourcentage d'élèves** qui ont choisi entre la voie "générale et technologique" ou la voie "professionnelle" en 2023 :

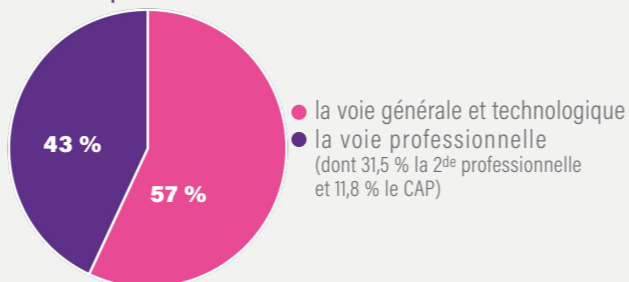

⇒ **Poursuite d'études à l'issue de la 2^{de} GT**

Pourcentage de ceux qui ont par la suite opté pour la voie "générale" et la voie "professionnelle" en première :

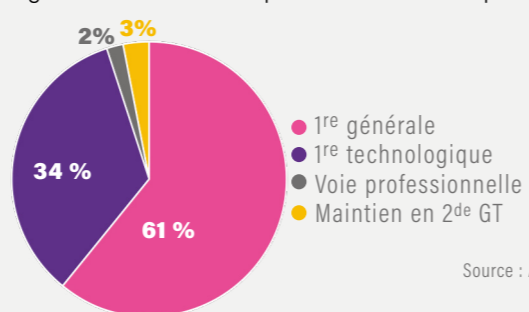

Source : Affelnet 2023

⇒ **Passerelles**

Pourcentage de ceux qui sont passés de la voie "générale et technologique" à la voie "professionnelle", par le biais des passerelles.

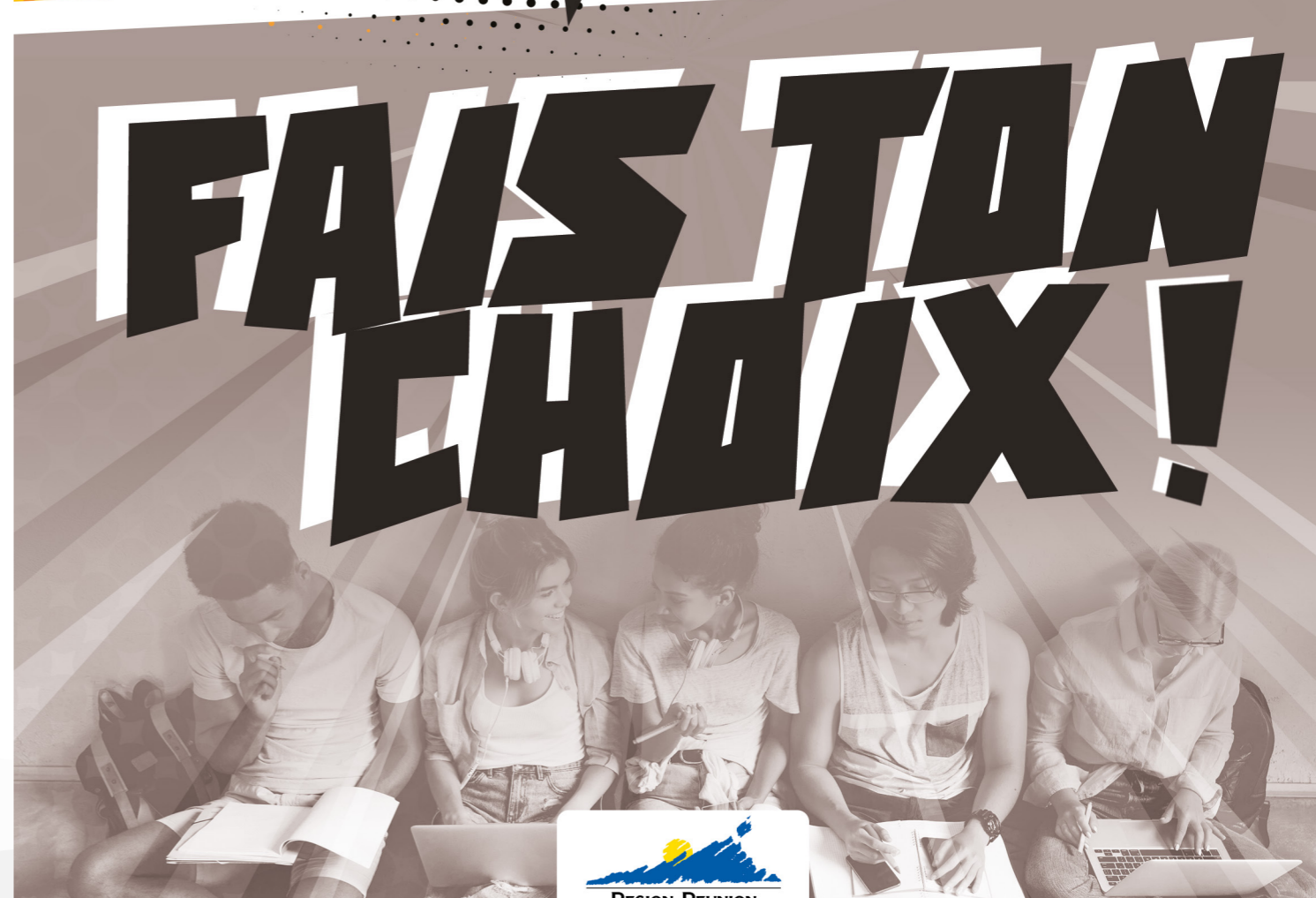
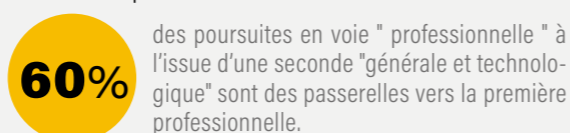

LES FORMATIONS APRÈS LA 3^E

Terminer sa classe de 3^e, implique de choisir entre " la voie générale et technologique " et " la voie professionnelle ". Les choix offerts sont : le CAP, le CAPA, le BPA, le bac pro./bac pro. agricole mais aussi le bac général et le bac technologique.

Études courtes, études longues ? Centre de formation d'apprentis (CFA) ou lycée ?

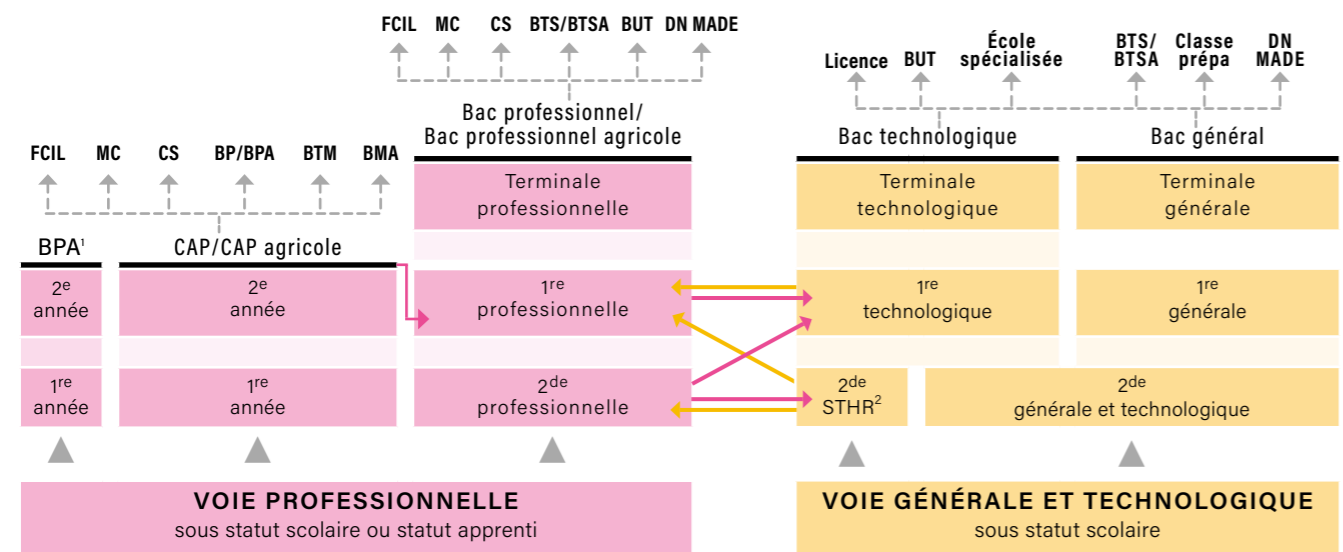

APRÈS LA CLASSE 3^E

Bac pro./bac pro. agricole

Décliné dans de nombreuses spécialités, le bac professionnel offre un accès direct à l'emploi. La poursuite d'études est toutefois possible, notamment en BTS/BTSA.

BPA

Décliné en six secteurs professionnels, le BPA (brevet professionnel agricole) est proposé par la voie de l'apprentissage.

CAP/CAP agricole

Premier niveau de qualification professionnelle, le CAP vise l'acquisition de techniques précises pour exercer un métier. Il se déroule en 1, 2 ou 3 années, en fonction du profil et des besoins de l'élève. La poursuite d'études est envisagée, notamment en bac professionnel.

Bac général

La voie générale se compose d'enseignements communs, d'enseignements de spécialité et d'enseignements optionnels. Le bac général mène principalement à des filières d'études longues à bac + 3, bac + 5, voire plus.

Bac technologique

Huit séries sont au choix : S2TMD, ST2S, STAV (en lycées agricoles), STD2A, STHR, STI2D, STL et STMG (voir p. 24). Le bac technologique conduit principalement à des études supérieures techniques à bac + 2 (BTS/BTSA), voire plus longues (BUT, écoles d'ingénieurs et de commerce, licences...).

→ Passerelles entre les différentes voies.

- Exclusivement en apprentissage.
- Dans la série STHR, les enseignements technologiques débutent dès la classe de 2^{de}.

SIGLES

- BMA : brevet des métiers d'art
- BP/BPA : brevet professionnel/brevet professionnel agricole
- BTM : brevet technique des métiers
- BTS/BTSA : brevet de technicien supérieur/brevet de technicien supérieur agricole
- BUT : bachelor universitaire de technologie
- CAP/CAP agricole : certificat d'aptitude professionnelle/certificat d'aptitude professionnelle agricole
- CS : certificat de spécialisation (agricole)
- DN MADE : diplôme national des métiers d'art et du design
- FCIL : formation complémentaire d'initiative locale
- MC : mention complémentaire



Calendrier de l'orientation 2023/24

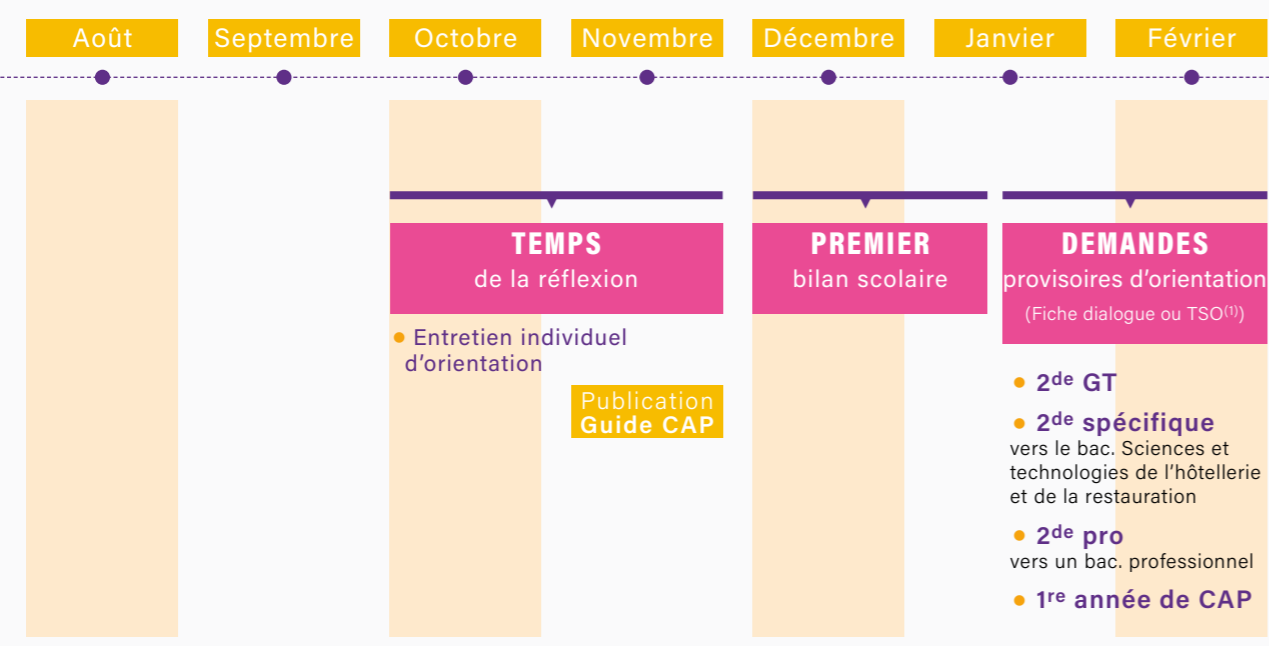

Collège 3^e dont 3^e Prépa Métiers

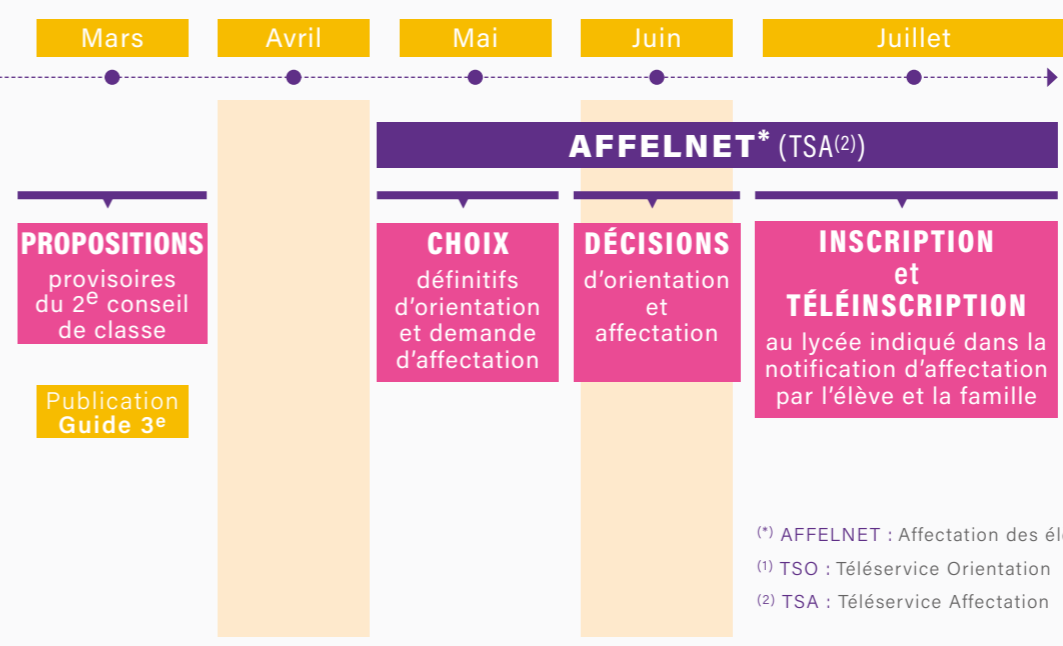

(*) AFFELNET : Affectation des élèves de 3^e dans les lycées
 (1) TSO : Téléservice Orientation
 (2) TSA : Téléservice Affectation

LA VOIE GÉNÉRALE ET TECHNOLOGIQUE



LA SECONDE GÉNÉRALE ET TECHNOLOGIQUE

Opter pour la voie générale et technologique fait de l'année de seconde, **une année charnière : celle du choix et de l'orientation.**

Car, c'est au terme de cette année de 2^{de}, en fonction de ses centres d'intérêts mais aussi de ses résultats, qu'il est possible d'opter pour une classe de 1^{re} générale ou technologique.

COMMENT S'Y INSCRIRE ?

Après la classe de 3^e :

- dans un lycée public (agricole inclus) : s'inscrire et formuler ses vœux sur Affelnet-lycée,
- dans un lycée privé (agricole inclus) : prendre contact, tôt dans l'année scolaire, directement auprès de l'établissement.

SON DÉROULEMENT :

Commune aux voies générale et technologique, la classe de seconde générale et technologique :

- dispense des enseignements obligatoires, afin d'acquérir une culture générale et des méthodes de travail,
- offre également la possibilité de choisir un ou deux enseignements optionnels (un enseignement général et/ou technologique).

UN ENJEU D'ORIENTATION :

Tout au long de l'année de seconde, des temps dédiés à l'orientation permettent aux lycéens de découvrir tant la voie générale et ses enseignements de spécialité que la voie technologique et ses différentes séries.

Voilà pourquoi, selon ses intérêts et son projet d'études ou professionnel, il est conseillé de mettre à profit le choix de ses différentes options et d'opter pour un enseignement optionnel en lien avec le bac souhaité.

Par exemple : les élèves qui souhaitent s'orienter vers la série technologique Sciences et techniques du théâtre, de la musique et de la danse (S2TMD) peuvent choisir l'option culture et pratiques de la danse, de la musique ou du théâtre.



APRÈS LA SECONDE

- Opter pour la voie générale, implique de choisir **3 spécialités**, à suivre pendant la classe de 1^{re} et d'en conserver 2 en terminale (T^{le}).
- Opter pour la voie technologique, implique de préciser la série du bac à préparer.

CHANGER D'ORIENTATION

Pour celles et ceux qui ne se reconnaîtraient pas dans la voie générale et technologique, il est possible de changer de voie et de passer de la voie générale et technologique à la voie professionnelle.

Pour ce faire, il existe une passerelle vers la voie professionnelle. L'établissement propose un stage passerelle pour découvrir la formation envisagée. Ce stage permet de se mettre en immersion dans une nouvelle voie, pour évaluer si celle-ci convient et offre la possibilité, le cas échéant, de rester dans sa branche actuelle.

Il est également possible de changer de série de baccalauréat.

Ne pas hésiter à se renseigner auprès de son professeur principal ou encore du psychologue de l'Éducation nationale.

À SAVOIR !

► Pour celles et ceux qui sont intéressé(e)s par les secteurs de l'hôtellerie et de la restauration.

Il existe une classe de 2^{de} Sciences et technologies de l'hôtellerie et de la restauration (STHR) dans laquelle, en plus des enseignements communs et obligatoires, il est possible :

- de suivre des enseignements spécifiques sur :
 - * l'économie et la gestion hôtelière,
 - * les sciences et technologies culinaires et des services.
- d'effectuer un stage d'initiation ou d'application, de 4 semaines, en milieu professionnel.

La 2^{de} STHR permet d'accéder à la série de bac technologique STHR.



VOIE GÉNÉRALE OU TECHNOLOGIQUE ?

Sur la fiche dialogue, il suffit d'indiquer la seconde générale et technologique. *Lien entre l'élève et l'équipe pédagogique du lycée, cette fiche recueille les vœux de poursuite d'études dans l'enseignement supérieur.*

Ce n'est qu'à partir de la 1^{re} que se distingue le choix de poursuivre la voie générale ou technologique.

La classe de 2^{de} générale et technologique permet de consolider ses connaissances et compétences.

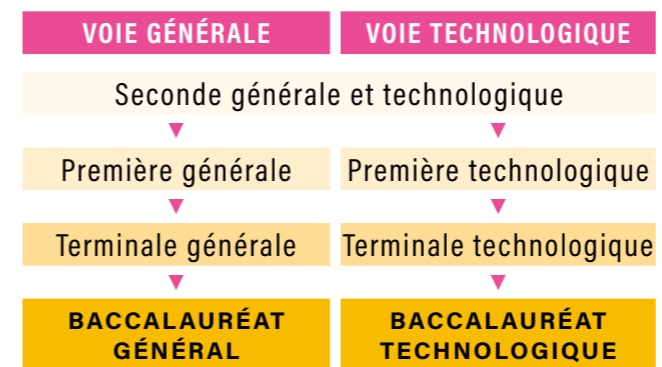

LES ENSEIGNEMENTS

Choisir une seconde générale et technologique, permet non seulement d'approfondir ses compétences dans des disciplines fondamentales, mais aussi d'en découvrir de nouvelles avec des enseignements communs et optionnels.

Chaque élève bénéficie d'un accompagnement, notamment en terme d'orientation et peut tester ses goûts et ses aptitudes afin de faciliter sa prise de décision.

Les enseignements communs

Il est possible de choisir deux langues vivantes (LV) : A et B.

Enseignements communs	
Français	4 h
Histoire-géographie	3 h
Langue vivante A (LVA) et langue vivante B (LVB)	5 h 30
Sciences économiques et sociales	1 h 30
Mathématiques	4 h
Physique-chimie	3 h
Sciences de la vie et de la Terre	1 h 30
Éducation physique et sportive	2 h
Enseignement moral et civique	18 h / an
Sciences numériques et technologie	1 h 30

Les enseignements optionnels

- Un enseignement en 1^{re}
- Deux enseignements au plus en T^{le}

Si un deuxième enseignement optionnel est choisi, il doit l'être dans les nouveaux enseignements proposés en terminale (cf. tableau ci-dessous).

Les enseignements optionnels langues et cultures de l'antiquité (LCA), latin et grec, peuvent être choisis en plus des enseignements optionnels suivis par ailleurs.

Enseignements optionnels Général	1 ^{re}	T ^{le}
	1 parmi	2 parmi
Arts : arts plastiques, cinéma-audiovisuel, danse, histoire des arts, musique, théâtre	3 h	3 h
Éducation physique et sportive	3 h	3 h
Langue des signes française	3 h	3 h
Langues et cultures de l'Antiquité (LCA : grec ou latin ^{(2) (3)})	3 h	3 h
Langue Vivante C ⁽³⁾	3 h	3 h
Agronomie-économie-territoires ⁽¹⁾	3 h	3 h
Hippologie et équitation ⁽¹⁾	3 h	3 h
Pratiques sociales et culturelles ⁽¹⁾	3 h	3 h

Le choix d'un deuxième enseignement en T^{le}, s'effectue parmi :

Mathématiques complémentaires	-	3 h
Mathématiques expertes	-	3 h
Droits et grands enjeux du monde contemporain	-	3 h

Enseignements optionnels Technologique	1 ^{re}	T ^{le}
Arts : arts plastiques, cinéma-audiovisuel, danse, histoire des arts, musique, théâtre	3 h	3 h
Éducation physique et sportive	3 h	3 h
Hippologie et équitation ⁽¹⁾	3 h	3 h
Langues des signes française	3 h	3 h
Langue Vivante C ⁽³⁾	3 h	3 h
Pratiques professionnelles ⁽¹⁾	3 h	3 h
Pratiques sociales et culturelles ⁽¹⁾	3 h	3 h
Droit et grands enjeux du monde contemporain	-	3 h
Langues et Cultures de l'Antiquité (LCA) : grec ou latin ⁽²⁾	3 h	3 h

2 enseignements au maximum

(1) Uniquement dans les lycées d'enseignement général et technologique agricole.
 (2) Les enseignements optionnels LCA latin et grec peuvent être choisis en plus des deux enseignements optionnels demandés.
 (3) Uniquement pour la série STHR

LES LANGUES EN SECONDE

Avec l'ouverture à l'international, chaque élève étudie au minimum 2 langues vivantes. De plus, ceux-ci peuvent intégrer une section européenne ou un cursus à dimension internationale en préparant le bac international. Il est à noter qu'une attestation de langues vivantes (LVA-LVB) est délivrée à tous les candidats au bac général ou technologique.

LES ENSEIGNEMENTS COMMUNS ET OPTIONNELS

La seconde générale et technologique offre des enseignements dit communs et des enseignements dit optionnels.

- Parmi :
- ▶ les **enseignements communs**, possibilité de pratiquer deux langues vivantes (LV) : **LVA et LVB**,
 - ▶ les **enseignements optionnels**, possibilité de choisir un enseignement général et un enseignement technologique,
 - ▶ dans les **enseignements généraux**, possibilité de choisir une autre langue vivante (**LVC**).

LES SECTIONS EUROPÉENNES OU DE LANGUES ORIENTALES (SELO)

Ces sections sont proposées dans certains lycées généraux et technologiques. Il est possible d'y accéder selon son niveau de langue et sa motivation.

Elles offrent un **apprentissage renforcé d'une langue vivante** et de l'enseignement d'une partie du programme d'une ou de plusieurs disciplines non linguistiques (DNL) dans cette même langue vivante.

Il est aussi possible de choisir cette DNL parmi les **enseignements non linguistiques communs** (histoire-géographie, enseignement scientifique, mathématiques, EPS...) ou de spécialité selon les possibilités offertes par l'établissement.

Objectif : faire découvrir la culture du pays concerné.



Les sections européennes

POUR QUI ?

▶ Aux élèves motivés qui disposent d'un bon niveau dans la langue et qui souhaitent en approfondir la maîtrise ainsi que la connaissance culturelle du pays.

COMMENT ?

- ▶ Mise en place d'un enseignement renforcé dans la langue choisie,
- ▶ au moins 1 h d'enseignement dans cette langue dans une discipline non linguistique (Histoire-Géographie, SVT...).

INSCRIPTION ?

Indiquer son souhait de suivre une section européenne (langue de section choisie et la DNL), lors de l'inscription au lycée.

Une place est attribuée en fonction de l'avis émis par le conseil de classe et des places disponibles.

Mention " section européenne "

La mention " section européenne " et la langue sont indiquées sur le diplôme du baccalauréat.

Attention ! Pour donner lieu à cette mention spécifique sur le diplôme du bac, la section européenne doit être obligatoirement suivie en première et en terminale.

Les sections de langues orientales

Ouvertes aux lycéens des voies générale, technologique et professionnelle, ces sections ont pour objectifs de favoriser la maîtrise d'une langue vivante et l'ouverture européenne et internationale des établissements.

À SAVOIR !

▶ Pour en savoir un peu plus sur les sections européennes ou de langues orientales.



SECTIONS BINATIONALES

POUR QUI ?

▶ Adressées aux élèves motivés ayant un bon potentiel de progression dans la langue vivante concernée, ces sections proposent un parcours de formation vers des baccalauréats binationaux.

COMMENT ?

- ▶ Mêmes enseignements et mêmes épreuves que ceux des autres élèves,
- ▶ À l'exception de 2 disciplines, où ils reçoivent un enseignement spécifique dispensé dans la langue de section choisie.

INSCRIPTION ?

- ▶ **Sélection sur dossier** (bulletins scolaires, résultats scolaires dans la langue souhaitée, avis de l'enseignant en langue étrangère et du professeur principal, lettre de motivation...),
- ▶ et éventuellement entretien ou tests.

Pour en savoir plus, contacter l'établissement souhaité.

Obtention d'un double diplôme

- La section binationale :
- permet l'obtention d'un double diplôme,
 - exige la scolarité en classes de première et de terminale dans une section binationale pour pouvoir se présenter à l'ABIBAC ou BACHIBAC,
 - ouvre l'accès à des études dans des universités allemandes, espagnoles ou françaises.

À La Réunion, deux sections binationales sont accessibles :

Franco-allemande (ABIBAC)

Préparer le baccalauréat français et le bac allemand (Abitur).
Accessible à la voie générale ou technologique.

Franco-espagnol (BACHIBAC)

Préparer le baccalauréat français et le bac espagnol (bachillerato).
Accessible à la voie générale.

Ces diplômes ouvrent l'accès à des études dans des universités allemandes, espagnoles ou françaises.

À SAVOIR !

Pour en savoir un peu plus sur :

- ▶ la section linguistique binationale ABIBAC
- ▶ la section internationale BACHIBAC



SECTION INTERNATIONALE

Depuis 2022, l'option internationale du baccalauréat (OIB) de cette section s'appelle **baccalauréat français international (BFI)**, voie naturelle pour s'inscrire dans ce dispositif.

Cette section s'intègre dès la première générale et ce pour les deux dernières années (première/terminale).

POUR QUI ?

▶ Adressée aux élèves issus d'une section internationale (SI) suivie au collège et aux élèves ayant un très bon niveau dans la langue choisie, ainsi qu'aux élèves bilingues.

Attention, ce dispositif est également accessible aux lycéens qui n'ont pas suivi de section internationale en seconde.

COMMENT ?

- ▶ Des heures d'enseignement en plus par semaine dans la langue choisie dans deux disciplines (lettres étrangères et une discipline non linguistique – DNL comme l'Histoire-Géographie, les Mathématiques...).

INSCRIPTION ?

- ▶ **Sélection sur dossier** (candidature avec lettre de motivation, bulletins scolaires...)
- ▶ et tests (écrit et/ou oral).

Pour en savoir plus, contacter l'établissement souhaité.

Mention "Baccalauréat français international"

À compter de 2024 il sera possible de préparer, en classe de première et de terminale générale, la première session du BFI.

Sur ce diplôme sera mentionnée l'option internationale intitulée " baccalauréat français international " avec l'indication de la section suivie (langue).



LA VOIE GÉNÉRALE



de @freepik

LA VOIE GÉNÉRALE

La voie générale prépare, en deux ans, les lycéens au baccalauréat général et à la poursuite d'études supérieures, principalement à l'université ou en classe préparatoire.

S'y engager implique de s'inscrire dans un schéma d'études longues (bac +3, bac +5 et plus).

POUR QUI ?

Celles et ceux qui sont :

- ▶ à l'aise avec les enseignements généraux,
- ▶ à jour du socle commun de compétences, de culture et de connaissances,
- ▶ qui souhaitent poursuivre des études après l'obtention du baccalauréat.

COMMENT ?

- ▶ Sur 2 ans (1^{re} et T^{le}), après une 2^{de} générale et technologique.

LES ENSEIGNEMENTS COMMUNS

- ▶ 16 h en classe de 1^{re}
- ▶ 15 h 30 en classe de T^{le}

⚠ Français en 1^{re} et philosophie en terminale.

Les enseignements communs	1 ^{re}	T ^{le}
Français (seulement en 1 ^{re})	4 h	-
Langue vivante A, B	4 h 30	4 h
Enseignement moral et civique	18 h / an	18 h / an
Philosophie (seulement en T ^{le})	-	4 h
Histoire-géographie	3 h	3 h
Éducation physique et sportive	2 h	2 h
Enseignement scientifique (*)	2 h / 3 h 30	2 h

(*) Hors choix de l'enseignement de spécialité Mathématiques, le volume hebdomadaire est de 3 h 30 dont 1 h 30 de Mathématiques.

Chaque lycéen, en plus de ces disciplines, est accompagné dans le cadre d'heures dédiées et dispose d'heures de vie de classe (HVC).

Depuis la rentrée 2002, l'heure de vie de classe a été intégrée dans l'emploi du temps des élèves. Quelques 10 h annuelles y sont ainsi consacrées. Son organisation n'est pas systématique et relève notamment du professeur principal.

LES ENSEIGNEMENTS OPTIONNELS

- ▶ Un enseignement en 1^{re}
- ▶ Deux enseignements au plus en T^{le}

⚠ Si deuxième enseignement optionnel, celui-ci doit être effectué dans les nouveaux enseignements proposés en terminale (cf. tableau ci-dessous).

Les enseignements optionnels, langues et cultures de l'antiquité (LCA), latin et grec, peuvent être choisis en plus des enseignements optionnels suivis par ailleurs.

Les enseignements optionnels	1 ^{re}	T ^{le}
	1 parmi	2 parmi
Arts : arts plastiques, cinéma-audiovisuel, danse, histoire des arts, musique, théâtre	3 h	3 h
Éducation physique et sportive	3 h	3 h
Langue des signes française	3 h	3 h
Langues et cultures de l'Antiquité (LCA) : grec ou latin (2)	3 h	3 h
Langue Vivante C	3 h	3 h
Agronomie-économie-territoires (1)	3 h	3 h
Hippologie et équitation (1)	3 h	3 h
Pratiques sociales et culturelles (1)	3 h	3 h
Le choix d'un deuxième enseignement en T ^{le} , s'effectue parmi :		
Mathématiques complémentaires	-	3 h
Mathématiques expertes	-	3 h
Droits et grands enjeux du monde contemporain	-	3 h

(1) Uniquement dans les lycées d'enseignement général et technologique agricole.

(2) Les enseignements optionnels LCA latin et grec peuvent être choisis en plus des deux enseignements optionnels demandés.

À SAVOIR !

Le socle commun de connaissances, de compétences et de culture

- Il comprend ce que tout élève doit savoir et maîtriser à 16 ans.
- Il rassemble la totalité des connaissances, des compétences, des valeurs et des attitudes qui sont nécessaires pour réussir sa scolarité et plus largement sa vie d'individu et de futur citoyen.
- De plus, grâce au livret scolaire les parents sont tenus informés des acquis et des progrès de leurs enfants selon une évaluation complète et exigeante.

La maîtrise du socle est nécessaire pour obtenir le diplôme national du brevet (DNB).



➔ LES ENSEIGNEMENTS DE SPÉCIALITÉ

À choisir parmi les 13 enseignements de spécialité :

- ▶ **trois** en classe de première (4 h par enseignement)
- ▶ **deux** en classe de terminale (6 h par enseignement) parmi ceux déjà choisis en première.

ARTS

- 

Arts du cirque

 - Approche sensible et poétique du monde.
 - Pratique régulière des disciplines circassiennes.
 - Acquisition de valeurs essentielles : liberté, solidarité, fraternité, tolérance, respect de l'autre et de soi-même...
- 

Histoire des arts

 - Approche des matières, des formes et des techniques.
 - Compréhension du milieu artistique dans son ensemble (artistes, lieux de l'art, aspects économiques...).
- 

Musique

 - Acquisition et développement des compétences fondamentales nécessaires à l'expression musicale individuelle et collective.
 - Construction d'une culture musicale variée.
- 

Arts plastiques

 - Découverte des étapes de la création d'œuvres.
 - Apprentissage des différentes dimensions des arts plastiques (représentation, dessin, peinture et design).
- 

Cinéma-audiovisuel

 - Apprentissage de la création d'images et de sons.
 - Approche de l'écriture, de la mise en scène, de la captation et du montage.
 - Immersion dans la culture cinématographique.
- 

Théâtre

 - Découverte et expérimentation des composantes et techniques théâtrales.
 - Étude du théâtre comme pratique sociale et expérience anthropologique (selon l'époque et l'endroit).

Un seul choix possible parmi ces enseignements



Biologie-écologie

- Acquisition de connaissances sur l'organisation et le fonctionnement des systèmes vivants.
- Approche des problématiques écologiques et biologiques.
- ▶ Proposé dans les lycées agricoles.



Physique-chimie

- Pratique expérimentale et activités de modélisation.
- Création d'un lien entre le monde des objets, des expériences, des faits et celui des modèles et des théories.



Mathématiques

- Développement de la logique, du raisonnement et de l'esprit mathématique.
- Approfondissement en algèbre, géométrie, probabilité...
- Acquisition de la méthode et du vocabulaire spécifiques aux mathématiques.



Sciences de l'ingénieur

- Création de produits innovants.
- Analyse de produits existants pour en appréhender la complexité.
- Modélisation de produits pour prévoir leurs performances.
- Expérimentations numériques.



Numérique et sciences informatiques

- Compréhension des bases de la programmation.
- Élaboration de logiciels, de sites internet et d'applications...
- Conception de solutions algorithmiques.
- Traduction d'algorithmes dans un langage de programmation.



Humanités, littérature et philosophie

- Mise en avant de la réflexion personnelle.
- Étude des " pouvoirs de la parole " en 3 axes.
- Travail sur " les représentations du monde ".
- Questionnements sur " la recherche de soi " et l'humanité.



Sciences de la vie et de la Terre

- Acquisition d'une culture scientifique en vue d'un meilleur rapport à la nature.
- Découverte du fonctionnement d'un écosystème.
- Appréhension des enjeux contemporains de la planète.



Sciences économiques et sociales

- Acquisition de capacités d'analyse.
- Traitement d'informations, d'argumentations et de raisonnements.
- Maîtrise de concepts, de méthodes et de problématiques en sociologie et en sciences économique et politique.



Éducation physique, pratiques et culture sportives

- Acquisition de compétences et de connaissances dans les activités sportives et artistiques.
- Prise en compte de leurs dimensions pratique, sociale et culturelle.



Langues, littératures et cultures étrangères et régionales

- Formation progressive vers une maîtrise de la langue choisie.
- Compréhension de la culture associée à cette langue.



Histoire-géographie, géopolitique et sciences politiques

- Acquisition d'une compréhension du monde au regard de l'actualité et de la complexité des relations internationales.
- Analyse des différents régimes politiques et démocratiques.
- Ouverture à différents milieux (journalisme...).



Littérature, langues et cultures de l'Antiquité

- Étude de la Grèce ancienne et de la Rome antique.
- Couverture des grandes figures mythologiques du bassin méditerranéen.
- Acquisition d'une culture générale et humaniste.

À SAVOIR !

▶ Pour en savoir un peu plus sur les programmes des spécialités de la voie générale et technologique.



LA VOIE TECHNOLOGIQUE



de @freepik



LA VOIE TECHNOLOGIQUE

S'engager dans la voie technologique implique de faire le choix d'enseignements plus techniques et ainsi, de se diriger vers un secteur professionnel.

Au lycée, la voie technologique offre 7 séries qui sont organisées, dès la classe de 1^{re}, en grands domaines (santé, social, industrie, développement durable...).

POUR QUI ?

Celles et ceux qui :

- ▶ ont une idée du domaine d'activité vers lequel se diriger,
- ▶ privilégient autant les cours théoriques que pratiques,
- ▶ souhaitent effectuer des études courtes sans pour autant se priver de la possibilité de continuer par la suite (écoles de commerce...).

COMMENT ?

- ▶ Sur 2 ans (1^{re} et T^{le}), après une 2^{de} générale et technologique.

LES ENSEIGNEMENTS OPTIONNELS

- ▶ Un en classe de 1^{re}
- ▶ Deux au plus en classe de T^{le}

Il est possible de suivre, en classe de 1^{re} et T^{le}, un atelier artistique d'une durée de 72 h annuelles en plus des autres enseignements optionnels suivis par ailleurs.

Les enseignements optionnels	1 ^{re}	T ^{le}
Arts : arts plastiques, cinéma-audiovisuel, danse, histoire des arts, musique, théâtre	3 h	3 h
Éducation physique et sportive	3 h	3 h
Hippologie et équitation ⁽¹⁾	3 h	3 h
Langues des signes française	3 h	3 h
Langue Vivante C ⁽²⁾	3 h	3 h
Pratiques professionnelles ⁽¹⁾	3 h	3 h
Pratiques sociales et culturelles ⁽¹⁾	3 h	3 h
Droit et grands enjeux du monde contemporain	-	3 h
Langues et Cultures de l'Antiquité (LCA) : grec ou latin ⁽³⁾	3 h	3 h

2 enseignements au maximum

⁽¹⁾ Enseignements assurés uniquement dans les lycées d'enseignement général et technologique agricole.

⁽²⁾ Uniquement pour la série STHR.

⁽³⁾ Les enseignements optionnels LCA latin et grec peuvent être choisis en plus des deux enseignements optionnels demandés.

LES ENSEIGNEMENTS COMMUNS

⚠ Français en 1^{re} et philosophie en T^{le}.

Les enseignements communs	1 ^{re}	T ^{le}
Français (seulement en 1 ^{re})	3 h / 3 h 30	-
Langue vivante A, B et enseignement technologique en langue vivante A	4 h / 3 h 30	4 h / 3 h 30
Enseignement moral et civique	18 h / an	18 h / an
Mathématiques	3 h	3 h
Technologies de l'informatique et du multimédia ^(*)	30 min	30 min
Philosophie (seulement en T ^{le})	-	2 h
Histoire-géographie	1 h 30	1 h 30
Éducation physique et sportive	2 h	2 h
Éducation socioculturelle ^(*)	1 h	1 h
Pluridisciplinarité ^(*)	155 h / an	155 h / an

^(*) En Lycée professionnel agricole Angélo Lauret

Chaque lycéen, en plus de ces disciplines, est accompagné dans le cadre d'heures dédiées et dispose d'heures de vie de classe (HVC).

Depuis la rentrée 2002, l'heure de vie de classe a été intégrée dans l'emploi du temps des élèves. Quelques 10 h annuelles y sont ainsi consacrées. Son organisation n'est pas systématique et relève notamment du professeur principal.



STL

Sciences et technologies de laboratoire



Pour les élèves intéressés par les matières scientifiques et l'expérimentation en laboratoire, qui sont curieux des sciences et de leurs applications, et qui ont le projet de poursuivre des études supérieures dans les domaines scientifiques.



STAV

Sciences et technologies de l'agronomie et du vivant



Pour les élèves intéressés par l'agriculture, mais aussi par l'aménagement des espaces, la protection des milieux naturels et l'agroalimentaire.

► Préparé dans les lycées agricoles.



ST2S

Sciences et technologies de la santé et du social



Pour les élèves intéressés par les questions liées au secteur sanitaire et social, aux relations humaines et qui ont un projet professionnel tourné vers les métiers du secteur de la santé ou du social.

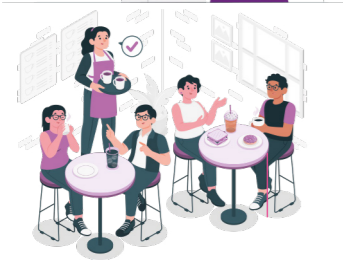

STHR

Sciences et technologies de l'hôtellerie et de la restauration



Pour les élèves attirés par les métiers de l'hôtellerie et de la restauration. Les enseignements se répartissent en trois pôles : gestion hôtelière, restauration et services.



STI2D

Sciences et technologies de l'industrie et du développement durable



Pour les élèves qui s'intéressent à l'innovation technologique dans le respect de l'environnement et se montrent sensibles à une approche concrète de l'enseignement des sciences.

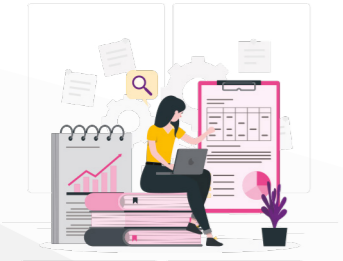

STMG

Sciences et technologies du management et de la gestion



Pour les élèves intéressés par la réalité du fonctionnement des organisations, les relations au travail, les nouveaux usages du numérique, le marketing, la recherche et la mesure de la performance, l'analyse des décisions et leur impact.

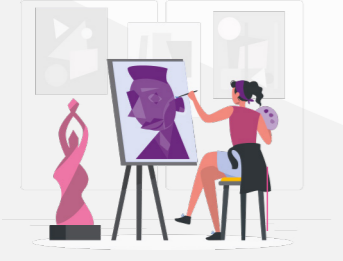

STD2A

Sciences et technologies du design et des arts appliqués



Pour les élèves désireux d'exercer dans les secteurs du design graphique, du design d'espace, du design de mode, du design de produits et des métiers d'art.

➔ **LES ENSEIGNEMENTS DE SPÉCIALITÉ À LA RÉUNION**

Le choix des spécialités dépend du choix de la série (3 spécialités en 1^{re} et 2 spécialités en T^{le}).

Série	Spécialité	PREMIÈRE		TERMINALE	
		Contenu	Heures	Contenu	Heures
STL	Sciences et technologies de laboratoire	Physique-chimie et Mathématiques	5 h	Physique-chimie et Mathématiques	5 h
		Biochimie-Biologie	4 h	Biochimie-Biologie-Biotechnologie	13 h
		Biotechnologie	9 h	ou Sciences physiques et chimiques en laboratoire	13 h
		ou Sciences physiques et chimiques en laboratoire	9 h		
STAV	Sciences et technologies de l'agronomie et du vivant	Uniquement en lycées agricoles. Programme propre à chaque établissement. Huit semaines de stage. Pour en savoir plus, scannez le QR code ➔			
ST2S	Sciences et technologies de la santé et du social	Physique-Chimie pour la santé	3 h	Chimie, Biologie et physiopathologie humaines	8 h
		Biologie et physiopathologie humaines	5 h	Sciences et techniques sanitaires et sociales	8 h
		Sciences et techniques sanitaires et sociales	7 h		
STHR	Sciences et technologies de l'hôtellerie et de la restauration <i>Particularité : Série choisie en fin de 3^e</i>	Enseignement scientifique alimentation-environnement (ESAE)	3 h	Enseignement scientifique alimentation-environnement (ESAE)	13 h
		Sciences et technologies culinaires et des services	10 h	Sciences et technologies culinaires et des services	
		Économie-gestion hôtelière	5 h	Économie-gestion hôtelière	5 h
STI2D	Sciences et technologies de l'industrie et du développement durable	Innovation technologique	3 h	Ingénierie, Innovation et développement durable (2I2D) avec 1 enseignement spécifique à choisir parmi : architecture et construction ; énergies et environnement ; innovation technologique et éco-conception ; systèmes d'information et numérique	12 h
		Ingénierie et développement durable (I2D)	9 h	Physique-Chimie et Mathématiques	6 h
		Physique-Chimie et Mathématiques	6 h		
STD2A	Sciences et technologies du design et des arts appliqués	Physique-Chimie	2 h	Analyse et méthodes en design	9 h
		Outils et langages numériques	2 h	Conception et création en design et métiers d'art	9 h
		Design et métiers d'art	14 h		
STMG	Sciences et technologies du management et de la gestion	Sciences de gestion et numérique	7 h	Management, sciences de gestion et numérique avec 1 enseignement spécifique à choisir parmi : gestion et finance ; mercatique (marketing) ; ressources humaines et communication ; systèmes d'information de gestion	10 h
		Management	4 h	Droit et économie	6 h
		Droit et économie	4 h		



À SAVOIR !

► Pour en savoir un peu plus sur les programmes des spécialités.



BASSIN EST

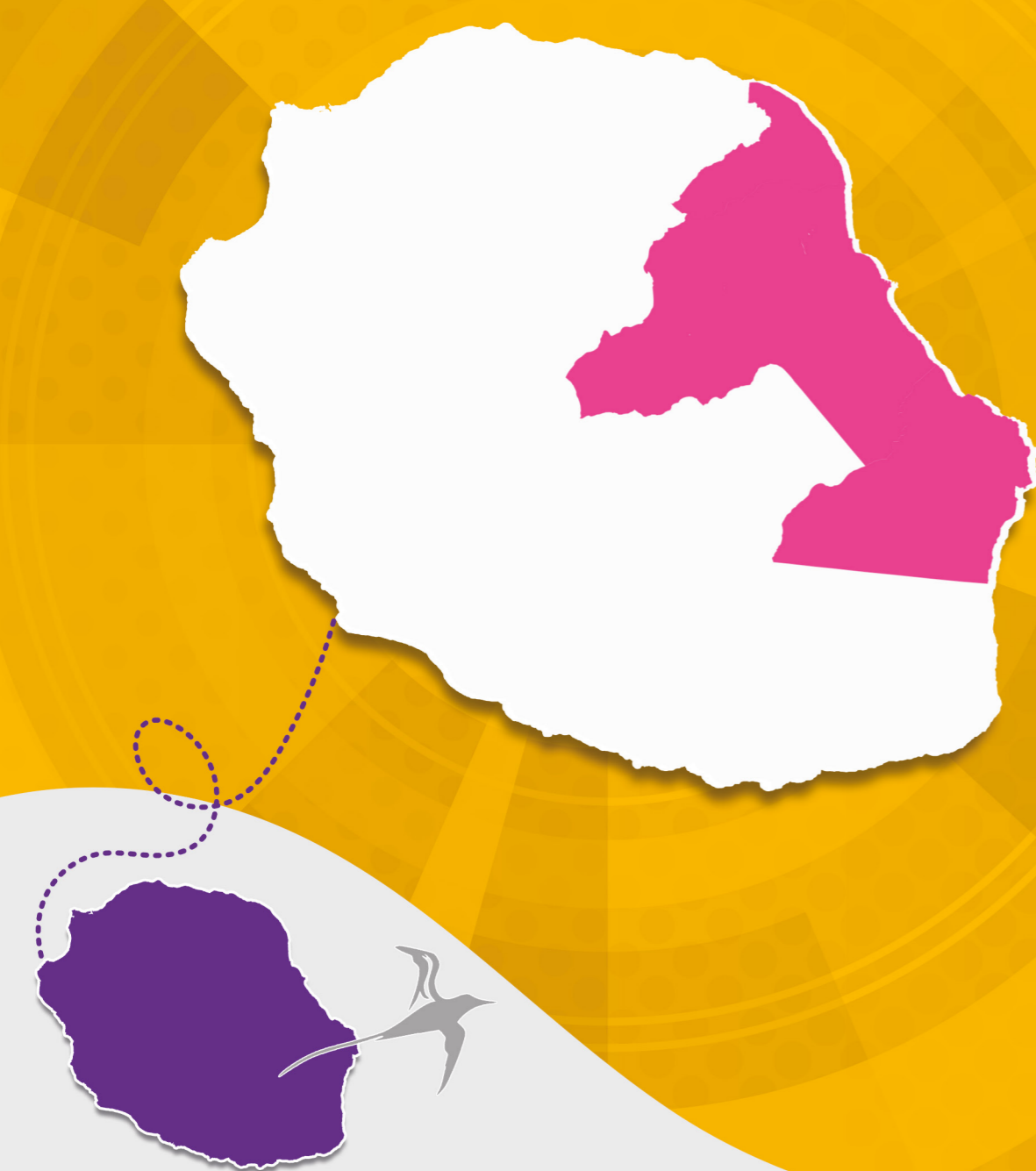

Pour les adresses des établissements et les sigles, se référer aux pages 92 à 95.

ÉTABLISSEMENTS	DESCRIPTIF	
BRAS-PANON		
<p>■ Lycée polyvalent Paul Moreau</p> <p>Section(s) spécifique(s) : Section européenne : anglais</p>	<p>Diplôme préparé Bac général Bac STI2D Architecture et construction Bac STI2D Énergies et environnement</p> <p>Langues vivantes A et B Allemand, anglais, espagnol</p> <p>Enseignements optionnels de 2^{de}</p> <ul style="list-style-type: none"> Enseignements généraux Éducation physique et sportive Langue et culture de l'Antiquité : latin Enseignements technologique Création et innovation technologiques Sciences de l'ingénieur, Sciences et laboratoire 	<p>Enseignements de spécialité de la voie générale Histoire-géographie, géopolitique et sciences politiques Humanités, littérature et philosophie Anglais, Espagnol Mathématiques Numérique et sciences informatiques Physique-chimie Sciences de la vie et de la Terre Sciences de l'ingénieur Sciences économiques et sociales</p>
SAINT-ANDRÉ		
<p>■ Lycée général et technologique Mahatma Gandhi</p> <p>Section(s) spécifique(s) : Sections européennes : anglais, espagnol Section binationale : BACHIBAC</p>	<p>Diplôme préparé Bac général Bac ST2S Bac STMG Ressources humaines et communication Bac STMG Marketing Bac STMG Gestion et finance</p> <p>Langues vivantes A et B Allemand, anglais, espagnol</p> <p>Enseignements optionnels de 2^{de}</p> <ul style="list-style-type: none"> Enseignements généraux LVC : tamoul Arts : arts plastique, danse Éducation physique et sportive Langue et culture de l'Antiquité : latin 	<p>Enseignements de spécialité de la voie générale Arts : arts plastiques Histoire-géographie, géopolitique et sciences politiques Humanités, littérature et philosophie Allemand, Anglais, Espagnol Littérature et langues et cultures de l'antiquité Mathématiques Physique-chimie Sciences de la vie et de la Terre Sciences économiques et sociales</p>
<p>■ Lycée général et technologique Sarda Garriga</p> <p>Section(s) spécifique(s) : Section européenne : anglais</p>	<p>Diplôme préparé Bac général Bac STI2D Énergies et environnement Bac STI2D Système d'information et numérique Bac STMG Ressources humaines et communication Bac STMG Gestion et finance</p> <p>Langues vivantes A et B Allemand, anglais, espagnol</p> <p>Enseignements optionnels de 2^{de}</p> <ul style="list-style-type: none"> Enseignements généraux LVC : tamoul Éducation physique et sportive Langue et culture de l'Antiquité : latin Enseignements technologique Création et innovation technologiques Sciences de l'ingénieur 	<p>Enseignements de spécialité de la voie générale Éducation physique, pratiques et culture sportives Histoire-géographie, géopolitique et sciences politiques Humanités, littérature et philosophie Anglais Espagnol Mathématiques Numérique et sciences informatiques Physique-chimie Sciences de la vie et de la Terre Sciences de l'ingénieur Sciences économiques et sociales</p>
SAINT-BENOÎT		
<p>■ Lycée général et technologique Jean-Claude Fruteau (Ex. Amiral Pierre Bouvet)</p> <p>Section(s) spécifique(s) : Sections européennes : allemand, anglais</p>	<p>Diplôme préparé Bac général Bac STI2D Énergies et environnement Bac STI2D Innovation technologique et éco-conception Bac STI2D Système d'information et numérique</p> <p>Langues vivantes A et B Allemand, anglais, espagnol</p> <p>Enseignements optionnels de 2^{de}</p> <ul style="list-style-type: none"> Enseignements généraux LVC : créole Arts : cinéma audiovisuel, théâtre Langue et culture de l'Antiquité : latin Enseignements technologique Management et gestion, Sciences de l'ingénieur 	<p>Enseignements de spécialité de la voie générale Arts : théâtre Histoire-géographie, géopolitique et sciences politiques Humanités, littérature et philosophie Anglais Espagnol Mathématiques Numérique et sciences informatiques Physique-chimie Sciences de la vie et de la Terre Sciences de l'ingénieur Sciences économiques et sociales</p>
<p>■ Lycée polyvalent Marie Curie</p> <p>Section(s) spécifique(s) : Sections européennes : anglais, espagnol</p>	<p>Diplôme préparé Bac général Bac ST2S, Bac STL Biochimie, biologie, biotechnologie</p> <p>Langues vivantes A et B Allemand, anglais, espagnol</p> <p>Enseignements optionnels de 2^{de}</p> <ul style="list-style-type: none"> Enseignements généraux Éducation physique et sportive Langue et culture de l'Antiquité : latin Enseignements technologique Biotechnologies, Santé et social, Sciences et laboratoire 	<p>Enseignements de spécialité de la voie générale Histoire-géographie, géopolitique et sciences politiques Humanités, littérature et philosophie Anglais Espagnol Mathématiques Numérique et sciences informatiques Physique-chimie Sciences de la vie et de la Terre Sciences économiques et sociales</p>

BASSIN NORD

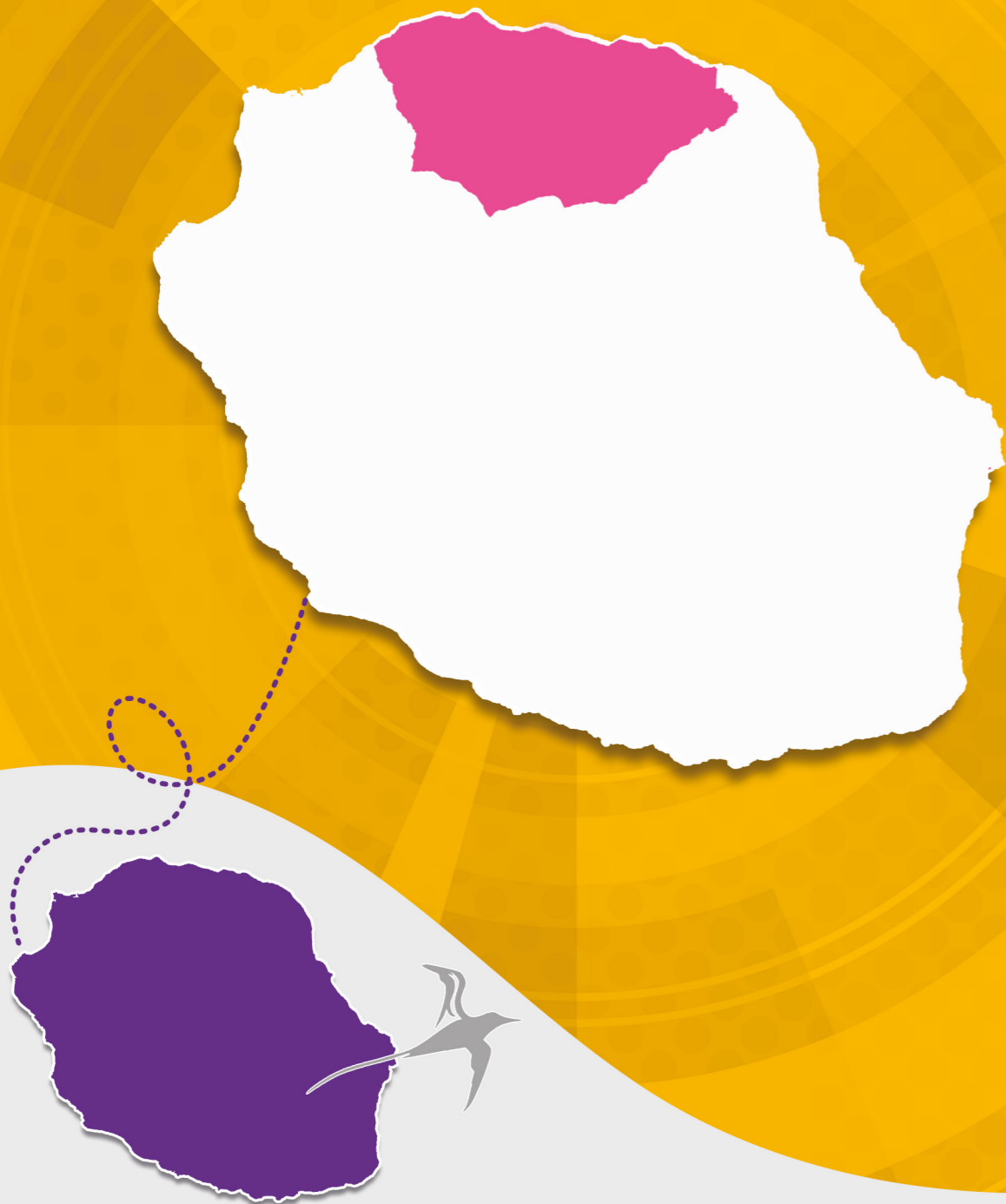

Pour les adresses des établissements et les sigles, se référer aux pages 92 à 95.

ÉTABLISSEMENTS	DESCRIPTIF	
SAINT-DENIS		
<p>■ Lycée général et technologique Marguerite Jauzelon (Ex. Lycée Bellepierre)</p> <p>Section(s) spécifique(s) : Sections européennes : anglais, espagnol</p>	<p>Diplôme préparé Bac général Bac ST2S Bac STMG Ressources humaines et communication Bac STMG Systèmes d'information de gestion Bac STMG Marketing Bac STMG Gestion et finance</p> <p>Langues vivantes A et B Allemand, anglais, espagnol</p> <p>Enseignements optionnels de 2^{de}</p> <ul style="list-style-type: none"> • Enseignements généraux LVC : allemand, chinois, espagnol, japonais Arts : arts plastiques Langue et culture de l'Antiquité : grec et latin • Enseignements technologique Santé et social Sciences de l'ingénieur Sciences et laboratoire 	<p><i>Enseignements de spécialité de la voie générale</i></p> <p>Arts : arts plastiques Histoire-géographie, géopolitique et sciences politiques Humanités, littérature et philosophie Allemand Anglais monde contemporain Espagnol Mathématiques Numérique et sciences informatiques Physique-chimie Sciences de la vie et de la Terre Sciences de l'ingénieur Sciences économiques et sociales</p>
<p>■ Lycée général et technologique Leconte de Lisle</p> <p>Section(s) spécifique(s) : Sections européennes : allemand, anglais, espagnol Section langue orientale : chinois Section binationale : ABIBAC Section internationale : chinois</p>	<p>Diplôme préparé Bac général Bac STMG Ressources humaines et communication Bac STMG Marketing Bac STMG Gestion et finance</p> <p>Langues vivantes A et B Allemand, anglais, espagnol, chinois, arabe</p> <p>Enseignements optionnels de 2^{de}</p> <ul style="list-style-type: none"> • Enseignements généraux LVC : chinois Arts : arts plastiques, danse, histoire des arts, musique Langue et culture de l'Antiquité : grec et latin • Enseignements technologique Création et innovation technologiques Management et gestion Sciences de l'ingénieur Sciences et laboratoire 	<p><i>Enseignements de spécialité de la voie générale</i></p> <p>Arts : arts plastiques, cinéma audiovisuel, histoires des arts, musique Histoire-géographie, géopolitique et sciences politiques Humanités, littérature et philosophie Allemand Anglais monde contemporain Espagnol Littérature et langues et cultures de l'antiquité Mathématiques Numérique et sciences informatiques Physique-chimie Sciences de la vie et de la Terre Sciences de l'ingénieur Sciences économiques et sociales</p>
<p>■ Lycée général et technologique Lislet Geoffroy</p> <p>Section(s) spécifique(s) : Sections européennes : anglais, espagnol</p>	<p>Diplôme préparé Bac général Bac STL Biochimie, biologie, biotechnologie Bac STL Sciences physique et chimiques en laboratoire Bac STI2D Architecture et construction Bac STI2D énergie et environnement Bac STI2D Innovation technologique et éco-conception Bac STI2D Systèmes d'information et numérique</p> <p>Langues vivantes A et B Allemand, anglais, espagnol, chinois, arabe</p> <p>Enseignements optionnels de 2^{de}</p> <ul style="list-style-type: none"> • Enseignements généraux Arts : arts plastiques, cinéma audiovisuel, théâtre Éducation physique et sportive Langue et culture de l'Antiquité : latin • Enseignements technologique Biotechnologies Création et innovation technologiques Santé et social Sciences de l'ingénieur Sciences et laboratoire 	<p><i>Enseignements de spécialité de la voie générale</i></p> <p>Arts : arts plastiques, cinéma audiovisuel, histoires des arts, musique Histoire-géographie, géopolitique et sciences politiques Humanités, littérature et philosophie Anglais Anglais monde contemporain Espagnol Littérature et langues et cultures de l'antiquité Mathématiques Numérique et sciences informatiques Physique-chimie Sciences de la vie et de la Terre Sciences de l'ingénieur Sciences économiques et sociales</p>



Lycée général et technologique privé Levavasseur

Section(s) spécifique(s) :
 Sections européennes : anglais, espagnol
 Section langue orientale : chinois
 Section internationale : chinois

Diplôme préparé
 Bac général
 Bac STMG Marketing
 Bac STMG Gestion et finance

Langues vivantes A et B
 Allemand, anglais, espagnol, chinois

Enseignements optionnels de 2^{de}

- Enseignements généraux
- Arts : arts plastiques
- Langue et culture de l'Antiquité : latin
- Enseignements technologique
- Management et gestion
- Sciences de l'ingénieur

Enseignements de spécialité de la voie générale
 Histoire-géographie, géopolitique et sciences politiques
 Humanités, littérature et philosophie
 Anglais
 Mathématiques
 Physique-chimie
 Sciences de la vie et de la Terre
 Sciences économiques et sociales

Lycée polyvalent Mémona Hintermann-Afféjee

Section(s) spécifique(s) :
 Sections européennes : anglais, espagnol
 Section internationale : anglais

Diplôme préparé
 Bac général

Langues vivantes A et B
 Allemand, anglais, espagnol, chinois

Enseignements optionnels de 2^{de}

- Enseignements généraux
- Arts : cinéma audiovisuel
- Langue et culture de l'Antiquité : latin
- Enseignements technologique
- Sciences de l'ingénieur

Enseignements de spécialité de la voie générale
 Arts : cinéma audiovisuel,
 Histoire-géographie, géopolitique et sciences politiques
 Humanités, littérature et philosophie
 Anglais
 Mathématiques
 Numérique et sciences informatiques
 Physique-chimie
 Sciences de la vie et de la Terre
 Sciences de l'ingénieur
 Sciences économiques et sociales

Lycée polyvalent Georges Brassens

Section(s) spécifique(s) :
 Sections européennes : anglais
 Section binationale : BACHIBAC

Diplôme préparé
 Bac général
 Bac STI2D Innovation technologique et éco-conception
 Bac STI2D Systèmes d'information et numérique
 Bac STI2D Énergie et environnement
 Bac STMG Gestion et finance
 Bac STMG Marketing
 Bac STMG Ressources humaines et communication

Langues vivantes A et B
 Allemand, anglais, espagnol

Enseignements optionnels de 2^{de}

- Enseignements généraux
- Arts : théâtre
- Langue et culture de l'Antiquité : grec et latin
- Enseignements technologique
- Création et innovation technologiques
- Sciences de l'ingénieur

Enseignements de spécialité de la voie générale
 Arts : théâtre
 Histoire-géographie, géopolitique et sciences politiques
 Humanités, littérature et philosophie
 Allemand
 Anglais
 Mathématiques
 Physique-chimie
 Sciences de la vie et de la Terre
 Sciences de l'ingénieur
 Sciences économiques et sociales

SAINTE-MARIE

Lycée général et technologique Le Verger

Section(s) spécifique(s) :
 Sections européennes : anglais, espagnol

Diplôme préparé
 Bac général
 Bac STMG Ressources humaines et communication
 Bac STMG Marketing
 Bac STMG Gestion et finance

Langues vivantes A et B
 Allemand, anglais, espagnol, chinois

Enseignements optionnels de 2^{de}

- Enseignements généraux
- Langue et culture de l'Antiquité : latin
- Enseignements technologique
- Management et gestion
- Sciences et laboratoire

Enseignements de spécialité de la voie générale
 Histoire-géographie, géopolitique et sciences politiques
 Humanités, littérature et philosophie
 Anglais monde contemporain
 Espagnol
 Mathématiques
 Numérique et sciences informatiques
 Physique-chimie
 Sciences de la vie et de la Terre
 Sciences économiques et sociales

Pour les adresses des établissements et les sigles, se référer aux pages 92 à 95.

SAINTE-SUZANNE

Lycée polyvalent Bel Air

Section(s) spécifique(s) :
 Sections européennes : anglais

Diplôme préparé
 Bac général
 Bac STI2D Architecture et construction
 Bac STI2D Énergie et environnement
 Bac STI2D Innovation technologique et éco-conception

Langues vivantes A et B
 Allemand, anglais, espagnol

Enseignements optionnels de 2^{de}

- Enseignements généraux
- Éducation physique et sportive
- Langue et culture de l'Antiquité : latin
- Enseignements technologique
- Création et innovation technologiques
- Sciences de l'ingénieur
- Sciences et laboratoire

Enseignements de spécialité de la voie générale
 Histoire-géographie, géopolitique et sciences politiques
 Humanités, littérature et philosophie
 Allemand
 Anglais
 Espagnol
 Mathématiques
 Numérique et sciences informatiques
 Physique-chimie
 Sciences de la vie et de la Terre
 Sciences de l'ingénieur
 Sciences économiques et sociales

BASSIN OUEST

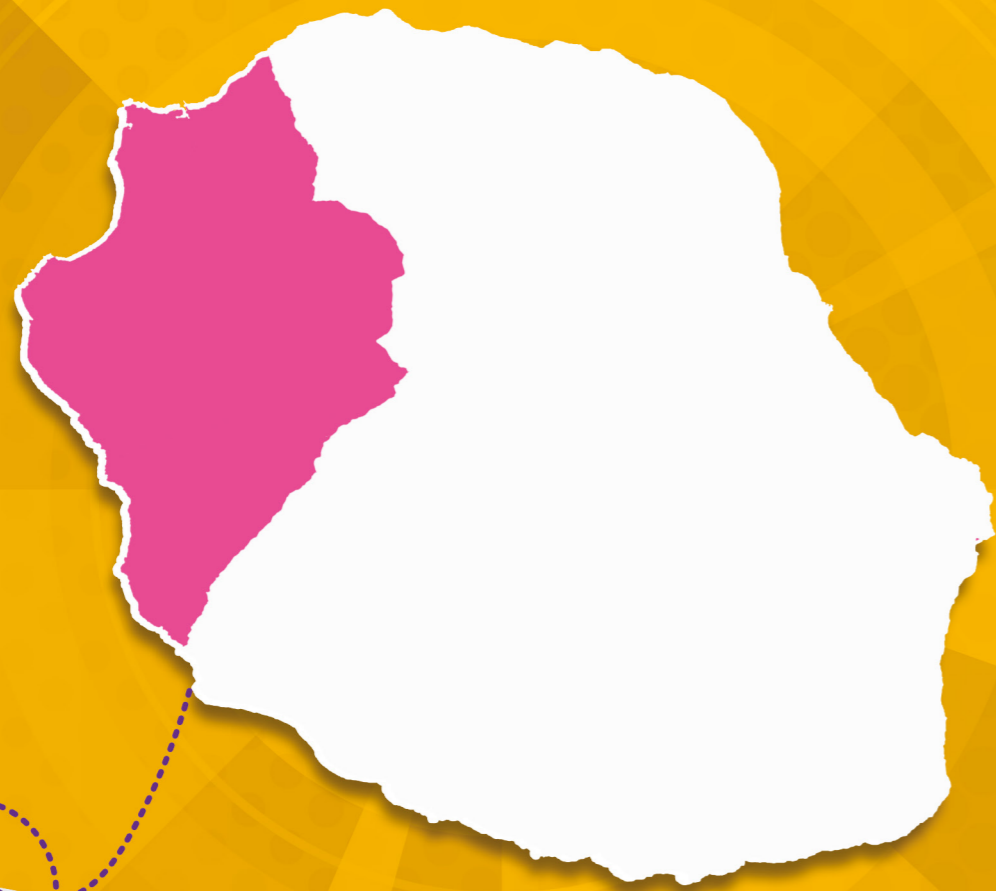

Pour les adresses des établissements et les sigles, se référer aux pages 92 à 95.

ÉTABLISSEMENTS	DESCRIPTIF	
	LA POSSESSION	
<p>■ Lycée polyvalent Moulin Joli</p> <p><i>Section(s) spécifique(s) :</i> Sections européennes : allemand, anglais, espagnol</p>	<p>Diplôme préparé Bac général Bac STMG Ressources humaines et communication Bac STMG Marketing Bac STMG Gestion et finance</p> <p>Langues vivantes A et B Allemand, anglais, espagnol</p> <p>Enseignements optionnels de 2^{de}</p> <ul style="list-style-type: none"> • Enseignements généraux • Enseignements technologiques <p>Langue et culture de l'Antiquité : latin Management et gestion Sciences de l'ingénieur</p>	<p><i>Enseignements de spécialité de la voie générale</i> Histoire-géographie, géopolitique et sciences politiques Humanités, littérature et philosophie Anglais Mathématiques Numérique et sciences informatiques Physique-chimie Sciences de la vie et de la Terre Sciences de l'ingénieur Sciences économiques et sociales</p>
	LE PORT	
<p>■ Lycée polyvalent Jean Hinglo</p> <p><i>Section(s) spécifique(s) :</i> Sections européennes : allemand, anglais, espagnol</p>	<p>Diplôme préparé Bac général Bac STI2D Architecture et construction Bac STI2D énergie et environnement Bac STI2D Innovation technologique et éco-conception Bac STI2D Systèmes d'information et numérique Bac STMG Ressources humaines et communication Bac STMG Marketing Bac STMG Gestion et finance</p> <p>Langues vivantes A et B Allemand, anglais, espagnol</p> <p>Enseignements optionnels de 2^{de}</p> <ul style="list-style-type: none"> • Enseignements généraux • Enseignements technologiques <p>LVC : créole, espagnol Arts : cinéma audiovisuel Langue et culture de l'Antiquité : latin Création et innovation technologiques Sciences de l'ingénieur</p>	<p><i>Enseignements de spécialité de la voie générale</i> Arts : cinéma audiovisuel Histoire-géographie, géopolitique et sciences politiques Humanités, littérature et philosophie Anglais Espagnol Mathématiques Numérique et sciences informatiques Physique-chimie Sciences de la vie et de la Terre Sciences de l'ingénieur Sciences économiques et sociales</p>
	TROIS-BASSINS	
<p>■ Lycée polyvalent de Paule Pignolet De Fresne Rivière (Ex. Lycée de Trois-Bassins)</p> <p><i>Section(s) spécifique(s) :</i> Sections européennes : allemand, anglais, espagnol</p>	<p>Diplôme préparé Bac général Bac STI2D Architecture et construction Bac STI2D énergie et environnement Bac STI2D Systèmes d'information et numérique Bac STMG Marketing Bac STMG Gestion et finance</p> <p>Langues vivantes A et B Allemand, anglais, espagnol</p> <p>Enseignements optionnels de 2^{de}</p> <ul style="list-style-type: none"> • Enseignements généraux • Enseignements technologiques <p>Arts : histoires des arts Langue et culture de l'Antiquité : latin Création et innovation technologiques Management et gestion Sciences de l'ingénieur</p>	<p><i>Enseignements de spécialité de la voie générale</i> Histoire-géographie, géopolitique et sciences politiques Humanités, littérature et philosophie Anglais monde contemporain Espagnol Mathématiques Numérique et sciences informatiques Physique-chimie Sciences de la vie et de la Terre Sciences de l'ingénieur Sciences économiques et sociales</p>

SAINT-LEU

Lycée polyvalent de Stella

Section(s) spécifique(s) :
Sections européennes : allemand, anglais, espagnol

Diplôme préparé
Bac général
Bac STI2D Innovation technologique et éco-conception
Bac STI2D Systèmes d'information et numérique

Langues vivantes A et B
Allemand, anglais, espagnol

Enseignements optionnels de 2^{de}

- Enseignements généraux
- LVC : créole
- Langue et culture de l'Antiquité : latin

Enseignements de spécialité de la voie générale
Histoire-géographie, géopolitique et sciences politiques
Humanités, littérature et philosophie
Anglais
Mathématiques
Numérique et sciences informatiques
Physique-chimie
Sciences de la vie et de la Terre
Sciences de l'ingénieur
Sciences économiques et sociales

SAINT-PAUL

Lycée agricole Émile Boyer de La Giroday

Section(s) spécifique(s) :

Diplôme préparé
Bac général
Bac STAV

Langues vivantes A et B
Allemand, anglais, espagnol

Enseignements optionnels de 2^{de}

- Enseignement général
- Écologie, agronomie, territoires, développement durable

Enseignements
Technologie : aménagement
Technologie : production

Lycée général et technologique Évariste de Parny

Section(s) spécifique(s) :
Sections européennes : anglais, espagnol
Section binationale : BACHIBAC

Diplôme préparé
Bac général
Bac STI2D énergie et environnement
Bac STI2D Innovation technologique et éco-conception

Langues vivantes A et B
Allemand, anglais, espagnol

Enseignements optionnels de 2^{de}

- Enseignements généraux
- Arts : arts plastique
- Langue et culture de l'Antiquité : latin
- Enseignements technologique
- Création et innovation technologiques
- Management et gestion
- Sciences de l'ingénieur

Enseignements de spécialité de la voie générale
Arts : arts plastiques
Histoire-géographie, géopolitique et sciences politiques
Humanités, littérature et philosophie
Anglais
Espagnol
Mathématiques
Numérique et sciences informatiques
Physique-chimie
Sciences de la vie et de la Terre
Sciences de l'ingénieur
Sciences économiques et sociales

Lycée général et technologique Louis Payen

Section(s) spécifique(s) :
Sections européennes : anglais, espagnol

Diplôme préparé
Bac général
Bac STMG Ressources humaines et communication
Bac STMG Marketing
Bac STMG Gestion et finance

Langues vivantes A et B
Allemand, anglais, espagnol, chinois

Enseignements optionnels de 2^{de}

- Enseignements généraux
- LVC : chinois
- Langue et culture de l'Antiquité : latin
- Enseignements technologique
- Management et gestion
- Sciences de l'ingénieur

Enseignements de spécialité de la voie générale
Histoire-géographie, géopolitique et sciences politiques
Humanités, littérature et philosophie
Anglais
Espagnol
Mathématiques
Numérique et sciences informatiques
Physique-chimie
Sciences de la vie et de la Terre
Sciences de l'ingénieur
Sciences économiques et sociales

Pour les adresses des établissements et les sigles, se référer aux pages 92 à 95.

Lycée polyvalent Paul Vergès
(Ex. Lycée Saint-Paul IV)

Section(s) spécifique(s) :
Sections européennes : anglais, espagnol

Diplôme préparé
Bac général
Bac ST2S
Bac techno STL Biochimie, biologie, biotechnologie

Langues vivantes A et B
Allemand, anglais, espagnol

Enseignements optionnels de 2^{de}

- Enseignements généraux
- Arts : cinéma audiovisuel
- Langue et culture de l'Antiquité : latin
- Enseignements technologique
- Biotechnologies
- Santé et social

Enseignements de spécialité de la voie générale
Biologie écologie
Histoire-géographie, géopolitique et sciences politiques
Humanités, littérature et philosophie
Anglais
Mathématiques
Numérique et sciences informatiques
Physique-chimie
Sciences de la vie et de la Terre
Sciences économiques et sociales

Lycée polyvalent privé Maison Blanche

Section(s) spécifique(s) :
Section européenne : anglais

Diplôme préparé
Bac général
Bac STMG Ressources humaines et communication
Bac STMG Marketing

Langues vivantes A et B
Anglais, espagnol, chinois

Enseignements optionnels de 2^{de}

- Enseignements généraux
- LVC : chinois
- Arts : arts plastiques
- Langue et culture de l'Antiquité : latin
- Enseignements technologique
- Management et gestion

Enseignements de spécialité de la voie générale
Histoire-géographie, géopolitique et sciences politiques
Humanités, littérature et philosophie
Anglais
Mathématiques
Physique-chimie
Sciences de la vie et de la Terre
Sciences économiques et sociales

Lycée Hôtelier Christian Antou
(Ex. Lycée Hôtelier La Renaissance)

Section(s) spécifique(s) :
Section européenne : anglais

Diplôme préparé
Bac STHR

Langues vivantes A et B
Allemand, anglais, espagnol

- Enseignements généraux
- LVC : créole

Enseignements de spécialité de la voie générale

BASSIN SUD



Pour les adresses des établissements et les sigles, se référer aux pages 92 à 95.

ÉTABLISSEMENTS	LE TAMPON	
DESCRIPTIF		
<p>■ Lycée polyvalent Boisjoly Potier</p> <p>Section(s) spécifique(s) : Sections européennes : anglais, espagnol</p>	<p>Diplôme préparé Bac général Bac STMG Ressources humaines et communication Bac STMG Marketing Bac STMG Gestion et finance</p> <p>Langues vivantes A et B Allemand, anglais, espagnol, chinois</p> <p>Enseignements optionnels de 2^{de}</p> <ul style="list-style-type: none"> • Enseignements généraux LVC : chinois Arts : cinéma, audiovisuel Éducation physique et sportive Langue et culture de l'Antiquité : latin • Enseignements technologique Management et gestion Santé et social Sciences et laboratoire 	<p><i>Enseignements de spécialité de la voie générale</i></p> <p>Arts : cinéma audiovisuel Éducation physique, pratiques et culture sportives Histoire-géographie, géopolitique et sciences politiques Humanités, littérature et philosophie Anglais Mathématiques Numérique et sciences informatiques Physique-chimie Sciences de la vie et de la Terre Sciences de l'ingénieur Sciences économiques et sociales</p>
<p>■ Lycée polyvalent Pierre Lagourgue</p> <p>Section(s) spécifique(s) : Sections européennes : anglais, espagnol</p>	<p>Diplôme préparé Bac général Bac ST2S Bac STI2D Architecture et construction Bac STI2D Innovation technologique et éco-conception</p> <p>Langues vivantes A et B Allemand, anglais, espagnol, chinois</p> <p>Enseignements optionnels de 2^{de}</p> <ul style="list-style-type: none"> • Enseignements généraux Langue et culture de l'Antiquité : grec et latin • Enseignements technologique Biotechnologies Création et innovation technologiques Management et gestion Santé et social Sciences de l'ingénieur Sciences et laboratoire 	<p><i>Enseignements de spécialité de la voie générale</i></p> <p>Éducation physique, pratiques et culture sportives Histoire-géographie, géopolitique et sciences politiques Humanités, littérature et philosophie Anglais Mathématiques Numérique et sciences informatiques Physique-chimie Sciences de la vie et de la Terre Sciences de l'ingénieur Sciences économiques et sociales</p>
<p>■ Lycée polyvalent Roland Garros</p> <p>Section(s) spécifique(s) : Sections européennes : allemand, anglais Section binationale : ABIBAC, BACHIBAC</p>	<p>Diplôme préparé Bac général Bac STL Biochimie, biologie, biotechnologie Bac ST2S Bac STI2D énergie et environnement Bac STI2D Innovation technologique et éco-conception Bac STI2D Systèmes d'information et numérique Bac STMG Ressources humaines et communication Bac STMG Marketing Bac STMG Gestion et finance</p> <p>Langues vivantes A et B Allemand, anglais, espagnol</p> <p>Enseignements optionnels de 2^{de}</p> <ul style="list-style-type: none"> • Enseignements généraux LVC : allemand Arts : arts plastiques, musique Éducation physique et sportive Langue et culture de l'Antiquité : grec et latin • Enseignements technologique Biotechnologies Création et innovation technologiques Management et gestion Santé et social Sciences de l'ingénieur Sciences et laboratoire 	<p><i>Enseignements de spécialité de la voie générale</i></p> <p>Arts : arts plastiques, musique Histoire-géographie, géopolitique et sciences politiques Humanités, littérature et philosophie Allemand Anglais monde contemporain Espagnol Littérature et langues et cultures de l'antiquité Mathématiques Numérique et sciences informatiques Physique-chimie Sciences de la vie et de la Terre Sciences de l'ingénieur Sciences économiques et sociales</p>

LES AVIRONS

Lycée polyvalent Antoine de Saint-Exupéry

Section(s) spécifique(s) :
Sections européennes : anglais, espagnol

Diplôme préparé
Bac général
Bac STMG Ressources humaines et communication
Bac STMG Marketing
Bac STMG Gestion et finance

Langues vivantes A et B
Allemand, anglais, espagnol

Enseignements optionnels de 2^{de}
• Enseignements généraux
Arts : danse
Langue et culture de l'Antiquité : latin

Enseignements de spécialité de la voie générale
Histoire-géographie, géopolitique et sciences politiques
Humanités, littérature et philosophie
Anglais
Mathématiques
Physique-chimie
Sciences de la vie et de la Terre
Sciences économiques et sociales

SAINT-JOSEPH

Lycée général et technologique Pierre Poivre

Section(s) spécifique(s) :
Sections européennes : allemand, espagnol

Diplôme préparé
Bac général
Bac STI2D Innovation technologique et éco-conception
Bac STI2D Systèmes d'information et numérique
Bac STMG Systèmes d'information de gestion
Bac STMG Gestion et finance

Langues vivantes A et B
Allemand, anglais, espagnol, chinois

Enseignements optionnels de 2^{de}
• Enseignements généraux
LVC : chinois
Arts : arts plastiques, danse, théâtre
Éducation physique et sportive
Langue et culture de l'Antiquité : latin
• Enseignements technologique
Création et innovation technologiques
Management et gestion
Sciences de l'ingénieur

Enseignements de spécialité de la voie générale
Arts : arts plastiques, théâtre
Biologie écologie
Histoire-géographie, géopolitique et sciences politiques
Humanités, littérature et philosophie
Anglais monde contemporain
Littérature et langues et cultures de l'antiquité
Mathématiques
Numérique et sciences informatiques
Physique-chimie
Sciences de la vie et de la Terre
Sciences de l'ingénieur
Sciences économiques et sociales

Lycée polyvalent de Vincenzo

Section(s) spécifique(s) :
Section européenne : anglais

Diplôme préparé
Bac général
Bac ST2S
Bac STMG Ressources humaines et communication
Bac STMG Marketing

Langues vivantes A et B
Allemand, anglais, espagnol

Enseignements optionnels de 2^{de}
• Enseignements généraux
Éducation physique et sportive
Langue et culture de l'Antiquité : latin

Enseignements de spécialité de la voie générale
Arts : arts du cirque
Histoire-géographie, géopolitique et sciences politiques
Humanités, littérature et philosophie
Anglais
Littérature et langues et cultures de l'antiquité
Mathématiques
Numérique et sciences informatiques
Physique-chimie
Sciences de la vie et de la Terre
Sciences de l'ingénieur
Sciences économiques et sociales

SAINT-LOUIS

Lycée général et technologique Antoine Roussin

Section(s) spécifique(s) :
Sections européennes : anglais, espagnol

Diplôme préparé
Bac général
Bac STL Sciences physique et chimiques en laboratoire
Bac STMG Ressources humaines et communication
Bac STMG Systèmes d'information de gestion
Bac STMG Marketing
Bac STMG Gestion et finance

Langues vivantes A et B
Allemand, anglais, espagnol

Enseignements optionnels de 2^{de}
• Enseignements généraux
Arts : théâtre
Langue et culture de l'Antiquité : latin
• Enseignements technologique
Management et gestion
Santé et social
Sciences et laboratoire

Enseignements de spécialité de la voie générale
Arts : théâtre
Histoire-géographie, géopolitique et sciences politiques
Humanités, littérature et philosophie
Anglais
Mathématiques
Physique-chimie
Sciences de la vie et de la Terre
Sciences économiques et sociales

Pour les adresses des établissements et les sigles, se référer aux pages 92 à 95.

Lycée polyvalent Jean Joly

Section(s) spécifique(s) :
Sections européennes : allemand, anglais

Diplôme préparé
Bac général
Bac ST2S
Bac STI2D Architecture et construction
Bac STI2D énergie et environnement
Bac STI2D Systèmes d'information et numérique

Langues vivantes A et B
Allemand, anglais, espagnol

Enseignements optionnels de 2^{de}
• Enseignements généraux
Arts : arts plastiques, musique
Éducation physique et sportive
Langue et culture de l'Antiquité : latin
• Enseignements technologique
Création et innovation technologiques
Santé et social
Sciences de l'ingénieur

Enseignements de spécialité de la voie générale
Arts : arts plastiques
Histoire-géographie, géopolitique et sciences politiques
Humanités, littérature et philosophie
Anglais
Mathématiques
Numérique et sciences informatiques
Physique-chimie
Sciences de la vie et de la Terre
Sciences de l'ingénieur
Sciences économiques et sociales

SAINT-PIERRE

Lycée général et technologique Ambroise Volland

Section(s) spécifique(s) :
Section européenne : anglais

Diplôme préparé
Bac général
Bac ST2S
Bac STD2A
Bac STMG Ressources humaines et communication
Bac STMG Marketing
Bac STMG Gestion et finance

Langues vivantes A et B
Allemand, anglais, espagnol, chinois

Enseignements optionnels de 2^{de}
• Enseignements généraux
LVC : chinois, créole
Langue et culture de l'Antiquité : latin
• Enseignements technologique
Création et culture-design
Création et innovation technologiques
Management et gestion
Santé et social
Sciences de l'ingénieur

Enseignements de spécialité de la voie générale
Histoire-géographie, géopolitique et sciences politiques
Humanités, littérature et philosophie
Anglais
Espagnol
Mathématiques
Numérique et sciences informatiques
Physique-chimie
Sciences de la vie et de la Terre
Sciences économiques et sociales

Lycée polyvalent de Bois d'Olive

Section(s) spécifique(s) :
Sections européennes : allemand, anglais, espagnol

Diplôme préparé
Bac général
Bac STI2D Architecture et construction
Bac STI2D Énergie et environnement
Bac STI2D Systèmes d'information et numérique

Langues vivantes A et B
Allemand, anglais, espagnol

Enseignements optionnels de 2^{de}
• Enseignements généraux
Arts : théâtre
Éducation physique et sportive
Langue et culture de l'Antiquité : grec et latin
• Enseignements technologique
Biotechnologies
Création et innovation technologiques
Santé et social
Sciences de l'ingénieur
Sciences et laboratoire

Enseignements de spécialité de la voie générale
Histoire-géographie, géopolitique et sciences politiques
Humanités, littérature et philosophie
Anglais monde contemporain
Mathématiques
Numérique et sciences informatiques
Physique-chimie
Sciences de la vie et de la Terre
Sciences de l'ingénieur
Sciences économiques et sociales

Lycée polyvalent privé La Salle Saint-Charles

Section(s) spécifique(s) :
Section européenne : anglais

Diplôme préparé
Bac général
Bac STMG Ressources humaines et communication
Bac STMG Marketing
Bac STMG Gestion et finance

Langues vivantes A et B
Allemand, anglais, espagnol, chinois

Enseignements optionnels de 2^{de}
• Enseignements généraux
LVC : chinois
Arts : arts plastiques
Éducation physique et sportive
Langue et culture de l'Antiquité : latin
• Enseignements technologique
Management et gestion
Sciences de l'ingénieur
Sciences et laboratoire

Enseignements de spécialité de la voie générale
Histoire-géographie, géopolitique et sciences politiques
Humanités, littérature et philosophie
Anglais
Mathématiques
Physique-chimie
Sciences de la vie et de la Terre
Sciences de l'ingénieur
Sciences économiques et sociales

Pour les adresses des établissements et les sigles, se référer aux pages 92 à 95.

LA VOIE PROFESSIONNELLE



LA VOIE PROFESSIONNELLE

Au sortir de la 3^e, la voie professionnelle permet d'apprendre un métier, dans des domaines variés (industrie, commerce, services, agriculture...). Qu'il soit élève au sein d'un lycée professionnel ou alors en apprentissage dans un centre de formation d'apprentis (CFA), le futur diplômé pourra, une fois sa formation achevée, faire le choix de travailler ou de poursuivre ses études.

LA VOIE PROFESSIONNELLE : UNE VOIE D'EXCELLENCE.

Les lycées professionnels, ainsi que les Centres de Formation d'Apprentis (CFA), se transforment afin de former au mieux les élèves aux métiers de demain mais aussi afin de leur offrir un tremplin vers une insertion dans la vie active ou vers la poursuite d'études.

C'est ainsi, que dès la 2^{de}, une orientation progressive est instaurée avec plus d'accompagnement en termes d'enseignements généraux et professionnels.

POUR QUI ?

Celles et ceux qui privilégient :

- ▶ les études courtes,
- ▶ la pratique à la théorie,
- ▶ une insertion rapide dans le monde du travail,
- ▶ et ont déjà une idée de leur futur métier.

COMMENT ?

Pour s'inscrire en filière professionnelle, les élèves de troisième doivent passer par AFFELNET pour obtenir leur affectation.

SOUS QUEL STATUT ?

- ▶ **Apprentissage** : la voie professionnelle sous statut d'apprenti offre une immersion immédiate dans le monde du travail. Elle permet d'alterner périodes de formation pratique en entreprise et périodes de formation théorique en centre de formation.
- ▶ **Système scolaire** : la voie professionnelle sous statut scolaire permet de suivre des enseignements généraux indispensables dans les situations réelles de travail (français, mathématiques, histoire-géographie, langues étrangères... en adéquation avec le métier préparé) et des enseignements professionnels tout en effectuant également des périodes de formation en milieu professionnel.

LA VOIE PRO

Choisir la voie professionnelle c'est :

- ⇒ avoir le choix de préparer son diplôme par la voie scolaire ou par celle de l'apprentissage,
- ⇒ bénéficier d'enseignements généraux, mais aussi, d'enseignements professionnels théoriques et pratiques,
- ⇒ profiter d'un accompagnement pédagogique et d'orientation personnalisé,
- ⇒ effectuer des périodes de formation en milieu professionnel (PFMP) obligatoires,
- ⇒ disposer de plateaux techniques et d'équipements en adéquation avec son corps de métier,
- ⇒ avoir l'opportunité de réaliser un chef-d'œuvre,
- ⇒ tester ses connaissances lors de contrôles en cours de formation (CCF) et/ou d'épreuves terminales ponctuelles (ETP) propres aux disciplines,
- ⇒ disposer d'un livret scolaire qui témoigne des connaissances et des compétences acquises tout au long de la formation.

STAGES

- ▶ 12 à 14 Semaines pour un CAP,
- ▶ 22 semaines pour un bac professionnel.

Ces stages peuvent se réaliser, en partie, à l'étranger.

CHEF-D'OEUVRE C'EST QUOI ?

Le chef-d'œuvre concerne tous les élèves de CAP ou de baccalauréat professionnel, apprentis ou scolaires. Réalisation, collective ou individuelle, il permet d'exprimer ses talents en lien avec son futur métier et aussi de montrer et de valoriser ses compétences. Construit sur les deux années de formation pour le CAP et sur une année pour le baccalauréat professionnel, il est évalué en fin de cycle, dans le cadre d'un examen. Le chef-d'œuvre peut prendre toute forme (matérielle ou immatérielle). Préparé seul ou en équipe, son évaluation à l'oral, se déroule en dernière année et est prise en compte pour l'obtention du diplôme.

SANTÉ ET SÉCURITÉ AU TRAVAIL

Depuis Janvier 2023, afin de promouvoir les gestes et les comportements sûrs au travail, le plus tôt possible et avant l'entrée dans le milieu professionnel, le Ministère du Travail, du Plein Emploi et de l'Insertion, le Ministère de l'Éducation nationale et de la jeunesse, avec l'appui de l'expertise de l'Institut national de recherche en santé au travail (INRS), ont conçu un mémento à destination de l'ensemble des stagiaires en formation professionnelle.

Ce document :

- ▶ cible les jeunes travailleurs (stagiaires, apprentis, élèves des lycées professionnels, nouveaux embauchés),
- ▶ présente les messages clefs en matière de santé et sécurité au travail,
- ▶ identifie les bonnes pratiques et les bons réflexes à adopter, pour accompagner les jeunes dans leurs premiers pas en milieu professionnel.

Lors d'une formation en milieu professionnel savoir adopter les bons gestes et les bons comportements

Penser à :

Respecter toutes les consignes de sécurité instaurées dans l'entreprise.
Pour se protéger et protéger les autres

Respecter les règles du code de la route pour se rendre ou revenir de son lieu de travail.
Rester vigilant, particulièrement à pied, ou en deux roues.

Utiliser les équipements de protection collective et porter les équipements de protection individuelle fournis.

Ils sont adaptés à l'activité exercée.

Solliciter son tuteur ou ses collègues en cas de difficultés pour réaliser les tâches confiées.
Ils sont là pour aider à surmonter les difficultés rencontrées.

Repérer les éventuelles situations de travail dangereuses.
Avec l'aide du tuteur et des collègues.

Rester concentré et attentif lors de la réalisation des diverses tâches qui ont été confiées.

Par exemple, limiter l'usage de son téléphone personnel : source d'inattention et de danger dans certaines situations de travail.

Limiter la source d'exposition aux dangers

En début d'une formation en milieu professionnel, ne pas rester :

- ▶ Seul sur un chantier,
- ▶ Seul à circuler près de machines ou engins dangereux,
- ▶ Seul à utiliser une machine dangereuse.

Au travail comme ailleurs, certains comportements ne sont pas admissibles : agressions verbales, malveillance, insultes, contraintes physiques ou à caractère sexuel, humiliations...

Lorsque cela survient en parler à son tuteur, à son enseignant référent ou à ses collègues.

LE CAP / CAP AGRICOLE



LE CAP / CAP AGRICOLE

De niveau 3, le Certificat d'Aptitude Professionnelle (CAP), ainsi que le Certificat d'Aptitude Professionnel Agricole (CAPA), sont des **diplômes** qui offrent un **1^{er} niveau de qualification** et permettent de s'insérer directement dans le monde du travail. Ils visent à permettre d'acquérir les techniques et les compétences nécessaires pour l'exercice d'un métier et s'effectuent **sous statut scolaire ou en apprentissage**.

LA DURÉE ?

1 AN
ap

- ▶ **LES ÉLÈVES DE PREMIÈRE OU TERMINALE**, professionnelle, technologique ou générale.
- ▶ **LES JEUNES AYANT DÉJÀ UN DIPLÔME** (et qui ne passeront pas d'épreuves générales).
- ▶ **LES ÉLÈVES DE TROISIÈME**, ayant un projet professionnel solide et un bon niveau scolaire.

2 ANS
ap

- ▶ **LES ÉLÈVES DE TROISIÈME** pour acquérir un savoir-faire professionnel et des savoir-être solides.

3 ANS
ap

- ▶ Les élèves aux **BESOINS PARTICULIERS**.

▶ Pour les **personnes en situation de handicap**, la durée initiale du contrat **peut être prolongée jusqu'à 4 ans**.

OÙ ?

▶ **Voie scolaire** : lycées professionnels (LP) ou établissements privés d'enseignement technique. L'examen est passé le plus souvent à l'issue d'un cursus de préparation de 2 ans.

🕒 Les enseignements sont théoriques avec une période de formation en milieu professionnel.

▶ **Apprentissage** : CFA (public ou privé) ou les sections d'apprentissage (SA).

L'admission nécessite un contrat d'apprentissage avec un employeur, l'inscription à l'examen est soumise à la condition d'avoir réalisé les 800 h pour 2 ans.

🕒 Cette voie permet d'alterner entre théorie et immersion en entreprise.

▶ **Dans le cadre de la formation professionnelle continue**, pour les adultes déjà engagés dans la vie professionnelle.

🕒 Là aussi la formation alterne entre théorie et immersion en entreprise.

COMMENT ?

Selon le statut des candidats et le type d'établissements (lycée ou CFA...), le mode d'examen peut prendre deux formes différentes :

▶ **soit en présentant toutes les épreuves au cours d'une même session** : cette forme globale est obligatoire pour les scolaires et les apprentis ;

▶ **soit en choisissant les épreuves souhaitées à chaque session** : cette forme progressive est réservée aux candidats de la formation continue.

L'évaluation peut être réalisée sous la forme d'un examen terminal ou prendre la forme d'un Contrôle en cours de formation (CCF).

APRÈS ?

Le CAP est aussi **une passerelle vers la classe de 1^{re} professionnelle**. À la fin de cette première année **une attestation de réussite intermédiaire** est délivrée. Il est ensuite possible de passer un bac professionnel, 2 ans après le CAP.

▶ **C'est aussi la possibilité d'intégrer un parcours de formation supérieure après le Bac.**

À SAVOIR !

▶ Où se renseigner pour le CAP en apprentissage ?

AU NIVEAU NATIONAL

À LA RÉUNION



▶ Où trouver les offres en apprentissage ?



Les métiers de l'agriculture et de la mer

CAPA Agricultures des régions chaudes

- 📍 **Saint-Pierre**
 - 🏠 Maison familiale rurale **Alt.**
 - Spécialités : productions animales
- 📍 **Saint-Benoît**
 - 🏢 CFA Agricoles FORMA'TERRA **A**
- 📍 **Saint-Joseph**
 - 🏢 Lycée professionnel agricole Angélo Laurent **TP** ou **A**
 - 📱 **Saint-Paul**
 - 🏢 CFA Agricoles FORMA'TERRA **A**
 - Spécialités : polyculture élevage
- 📍 **Saint-André**
 - 🏠 Maison familiale rurale **Alt.** ou **A**
 - Spécialités : productions végétales
- 📍 **Saint-Joseph**
 - 🏢 Lycée professionnel agricole Angélo Laurent **TP**
- 📍 **Saint-Joseph**
 - 🏢 CFA agricole **A**
- 📍 **Saint-Paul**
 - 🏢 CFA Agricoles FORMA'TERRA **A**

CAPA Métiers de l'agriculture

- Spécialité : productions végétales (arboriculture, horticulture)
- 📍 **Saint-André**
 - 🏠 Maison familiale rurale **Alt.**
- 📍 **Saint-Joseph**
 - 🏢 CFA agricole **A**
- 📱 **Saint-Pierre**
 - 🏠 Maison familiale rurale **Alt.**

CAPA Jardinier paysagiste

- 📍 **Saint-Paul**
 - 🏢 CFA Agricoles FORMA'TERRA **A**
- 📍 **Saint-Pierre**
 - 🏠 Maison familiale rurale **Alt.**

CAPA Opérateur en industries agro-alimentaires

- option : transformation de produits alimentaires
- 📍 **Saint-Joseph**
 - 🏢 CFA agricole **A**

CAPA Palefrenier soigneur

- 📍 **Saint-Paul**
 - 🏢 CFA Agricoles FORMA'TERRA **A**

CAP Maritime

- 📍 **Le Port**
 - 🏢 Lycée professionnel Léon de Lépervanche **TP**

Les métiers de bouche

CAP Boucher

- 📍 **Saint-Denis**
 - 🏢 CFA URMA de Sainte-Clotilde **A**

CAP Boulanger

- 📍 **Saint-Denis**
 - 🏢 CFA URMA de Sainte-Clotilde **A**
- 📍 **Saint-Paul**
 - 🏢 Lycée hôtelier Christian Antou **TP**

CAP Glacier-fabricant

- 📍 **Saint-Denis**
 - 🏢 CFA URMA de Sainte-Clotilde **A**

CAP Pâtissier

- 📍 **Saint-Denis**
 - 🏢 CFA URMA de Sainte-Clotilde **A**
- 📍 **Saint-Leu**
 - 🏠 Develop'A OU **A**
- 📍 **Saint-Paul**
 - 🏢 CCI, Pôle de formation Centhor **A**
 - 🏢 Lycée hôtelier Christian Antou **TP**
- 📍 **Saint-Pierre**
 - 🏢 CFA URMA **A**

CAP Poissonnier écailler

- 📍 **Saint-Denis**
 - 🏢 CFA URMA de Sainte-Clotilde **A**

CAP Production et service en restaurations (rapide, collective, cafétéria)

- 📍 **Saint-Denis**
 - 🏢 Lycée professionnel Julien de Rontaunay **TP**
 - 🏠 Lycée professionnel privé St-François Xavier **A**
 - 🏢 CCI, Pôle de formation Nord **A**

- 📍 **Le Port**
 - 🏢 Lycée professionnel Léon de Lépervanche **TP**

- 📍 **Saint-Leu**
 - 🏠 Develop'A OU **A**

- 📍 **Saint-Louis**
 - 🏢 Lycée professionnel Victor Schœlcher **TP**

- 📍 **Saint-Paul**
 - 🏢 CCI, Pôle de formation Centhor **A**
 - 🏢 Lycée professionnel de Vue Belle **TP**

- 📍 **Saint-Pierre**
 - 🏢 Lycée professionnel François de Mahy **TP**

CAP Charcutier-traiteur

- 📍 **Saint-Denis**
 - 🏢 CFA URMA de Sainte-Clotilde **A**

CAP Cuisine

- 📍 **Saint-Paul**
 - 🏢 CCI, Pôle de formation Centhor **A**
 - 🏢 CREE **A**
 - 🏢 Lycée hôtelier Christian Antou **TP**

Les métiers de l'hygiène, de la sécurité et du confort

CAP Agent de propreté et d'hygiène

- 📍 **Saint-Denis**
 - 🏢 Lycée professionnel Julien de Rontaunay **TP**
 - 🏢 CFA URMA de Sainte-Clotilde **A**
- 📍 **Saint-Leu**
 - 🏠 Develop'A OU **A**
- 📍 **Saint-Louis**
 - 🏢 Lycée professionnel Victor Schœlcher **TP**
- 📍 **Saint-Paul**
 - 🏢 Lycée professionnel de Vue Belle **A**

CAP Agent de la qualité de l'eau

- 📍 **Saint-Paul**
 - 🏢 Lycée polyvalent de Paul Vergès **TP**

CAP Agent de sécurité

- 📍 **Le Tampon**
 - 🏢 Lycée polyvalent Pierre Lagourgue **TP**
- 📍 **Saint-Benoît**
 - 🏢 Lycée professionnel Patu de Rosemont **TP**
- 📍 **Saint-Denis**
 - 🏢 Lycée professionnel Amiral Lacaze **TP**
 - 🏠 Lycée professionnel privé St-François Xavier **TP**

CAP Métiers de l'entretien des textiles

- option A : blanchisserie
- 📍 **Saint-Benoît**
 - 🏢 Lycée professionnel Patu de Rosemont **A**

CAP Propreté de l'environnement urbain collecte et recyclage

- 📍 **Saint-Louis**
 - 🏢 Lycée professionnel Victor Schœlcher **TP**

CAP Installateur en froid et conditionnement d'air

- 📍 **Bras-Panon**
 - 🏢 Lycée polyvalent Paul Moreau **TP**
- 📍 **Le Port**
 - 🏢 CFA URMA **A**
- 📍 **Saint-Denis**
 - 🏢 Lycée professionnel Albert Ramassy **TP**
- 📍 **Saint-Louis**
 - 🏢 Lycée professionnel de Roches Maigres **TP**



Les métiers de l'agriculture et de la mer

de @Drazen Zigic



Les métiers de bouche

de @aleksandarlittlewolf



Les métiers de l'hygiène, de la sécurité et du confort

de @wayhomestudio



Les métiers de l'industrie

CAP Conducteur d'installations de production

- 📍 **Saint-Denis**
Lycée professionnel Amiral Lacaze TP

Menuisier aluminium, verre

- 📍 **Saint-André**
CFA URMA A
- 📍 **Saint-Joseph**
Lycée professionnel Paul Langevin TP
- 📍 **Sainte-Suzanne**
Lycée polyvalent de Bel Air TP

CAP Métallier

- 📍 **Le Tampon**
Lycée polyvalent Boisjoly Potier TP
- 📍 **Saint-Denis**
CFA URMA de Sainte-Clotilde A
- 📍 **Saint-Louis**
Lycée professionnel de Roches Maigres TP
- 📍 **Sainte-Suzanne**
Lycée polyvalent de Bel Air TP

CAP Menuisier fabricant

- 📍 **Saint-André**
CFA URMA A
- 📍 **Saint-Benoît**
Lycée professionnel Patu de Rosemont TP
- 📍 **Saint-Denis**
Lycée professionnel Albert Ramassy TP
- 📍 **Saint-Joseph**
Lycée professionnel Paul Langevin TP
- 📍 **Saint-Louis**
Lycée professionnel de Roches Maigres TP
- 📍 **Saint-Pierre**
CFA URMA A

CAP Menuisier installateur

- 📍 **Saint-Louis**
Lycée professionnel de Roches Maigres TP

CAP Réalisations industrielles en chaudronnerie ou soudage

- option : chaudronnerie
- 📍 **Le Port**
Lycée professionnel Léon de Lépervanche TP

CAP Sellerie générale

- 📍 **Saint-Paul**
CFA URMA de Saint-Gilles les hauts A

Les métiers créatifs

CAP Arts du bois

- option : sculpteur ornementaliste
- 📍 **Saint-Louis**
Lycée professionnel de Roches Maigres TP

CAP Art et techniques de la bijouterie-joaillerie

- option : bijouterie-joaillerie
- 📍 **Le Port**
Lycée professionnel Léon de Lépervanche TP

CAP Ébéniste

- 📍 **Saint-André**
Lycée professionnel Jean Perrin TP
- 📍 **Saint-Louis**
Lycée professionnel de Roches Maigres TP
- 📍 **Saint-Pierre**
CFA URMA A

CAP Ferronnier d'art

- 📍 **Sainte-Suzanne**
Lycée polyvalent de Bel Air TP

CAP Signalétique et décors graphiques

- 📍 **Saint-Pierre**
Lycée polyvalent de Bois d'Olive TP

CAP Sérigraphie industrielle

- 📍 **Saint-Paul**
CFA URMA de Saint-Gilles les hauts A

CAP Métiers de la mode vêtement flou

- 📍 **Saint-Benoît**
Lycée professionnel Patu de Rosemont TP
- 📍 **Sainte-Marie**
Lycée professionnel Isnelle Amelin TP
- 📍 **Saint-Paul**
Lycée professionnel de Vue Belle TP
- 📍 **Saint-Pierre**
Lycée professionnel François de Mahy TP

Les métiers de la construction

CAP Constructeur d'ouvrages en béton armé

- 📍 **Le Port**
Lycée polyvalent Jean Hinglo TP ou A

CAP Constructeur de réseaux de canalisations de travaux publics

- 📍 **Saint-André**
CFA URMA A
- 📍 **Saint-Denis**
Lycée professionnel Albert Ramassy TP
- 📍 **Saint-Pierre**
Lycée polyvalent de Bois d'Olive TP

CAP Étancheur du bâtiment et des travaux publics

- 📍 **Saint-André**
CFA URMA A

CAP Constructeur de routes et d'aménagements urbains

- 📍 **Saint-André**
CFA URMA A

CAP Charpentier bois

- 📍 **Le Port**
Lycée polyvalent Jean Hinglo TP ou A
- 📍 **Saint-André**
CFA URMA A
- 📍 **Saint-Benoît**
Lycée professionnel Patu de Rosemont TP ou A
- 📍 **Saint-Denis**
Lycée professionnel Albert Ramassy TP
- 📍 **Saint-Joseph**
Lycée professionnel Paul Langevin TP

CAP Maçon

- 📍 **Bras-Panon**
Lycée polyvalent Paul Moreau TP
- 📍 **Saint-André**
CFA URMA A
- 📍 **Saint-Louis**
Lycée professionnel de Roches Maigres TP
- 📍 **Saint-Pierre**
CFA URMA A

CAP Métiers du Plâtre et de l'isolation

- 📍 **Saint-André**
CFA URMA A
- 📍 **Saint-Denis**
Lycée professionnel privé St-François Xavier TP
- 📍 **Saint-Pierre**
Lycée polyvalent de Bois d'Olive TP

CAP Monteur en installations sanitaires

- 📍 **Bras-Panon**
Lycée polyvalent Paul Moreau TP
- 📍 **Saint-André**
CFA URMA A
- 📍 **Saint-Denis**
Lycée professionnel Albert Ramassy TP
- 📍 **Saint-Louis**
Lycée professionnel de Roches Maigres TP



Les métiers de l'industrie

de @pressfoto



Les métiers créatifs

@peoplecreations



Les métiers de la construction

de @senivpetro

Les métiers de la finition en bâtiment

CAP Carreleur-mosaïste

- 📍 Saint-André
 - CFA URMA A
- 📍 Saint-Denis
 - Lycée professionnel Albert Ramassy TP
- 📍 Saint-Louis
 - Centre FPEA A
 - Lycée professionnel de Roches Maigres TP
- 📍 Saint-Pierre
 - RÉUSSIR Formation Bâtiment A

CAP Couvreur

- 📍 Le Port
 - Lycée polyvalent Jean Hinglo TP ou A

CAP Électricien

- 📍 Le Port
 - Lycée professionnel Léon de Lépervanche TP
 - CFA URMA A
- 📍 Le Tampon
 - Lycée polyvalent Roland Garros TP
- 📍 Saint-André
 - Lycée professionnel Jean Perrin TP
- 📍 Saint-Denis
 - Lycée professionnel Amiral Lacaze TP
- 📍 Saint-Joseph
 - Lycée professionnel Paul Langevin TP
- 📍 Saint-Louis
 - Centre FPEA A
 - Lycée professionnel de Roches Maigres TP

CAP Interventions en maintenance technique des bâtiments

- 📍 Saint-André
 - CFA URMA A
- 📍 Saint-Denis
 - Lycée privé Saint-François Xavier TP
- 📍 Saint-Louis
 - Centre FPEA A
 - Lycée professionnel de Roches Maigres TP

CAP Peintre applicateur de revêtements

- 📍 Bras-Panon
 - Lycée polyvalent Paul Moreau TP
- 📍 Saint-André
 - CFA URMA A
- 📍 Saint-Denis
 - Lycée professionnel privé Saint-François Xavier TP
- 📍 Saint-Louis
 - Batisud Formation A
 - Centre FPEA A
 - Lycée professionnel de Roches Maigres TP

Les métiers de l'accueil, de la vente et du commerce

CAP Commercialisation et services en hôtel-café-restaurant

- 📍 Saint-Paul
 - CREE A
 - Lycée hôtelier Christian Antou TP
 - CCI, Pôle de formation Centhor A

CAP Équipier polyvalent du commerce

- 📍 Le Port
 - Lycée professionnel Léon de Lépervanche TP
- 📍 Le Tampon
 - Lycée polyvalent Boisjoly Potier TP
- 📍 Les Avirons
 - Lycée polyvalent Saint-Exupéry TP
- 📍 Saint-André
 - Lycée professionnel Jean Perrin TP
- 📍 Saint-Benoît
 - Lycée professionnel Patu de Rosemont TP
 - Lycée polyvalent Nelson Mandela TP
- 📍 Saint-Denis
 - Lycée professionnel Julien de Rontaunay TP
 - Lycée professionnel Albert Ramassy TP
 - Lycée polyvalent Mémona Hintermann-Afféjee TP
- 📍 Sainte-Marie
 - Lycée professionnel Isnelle Amelin TP
- 📍 Sainte Suzanne
 - Lycée agricole privé Cluny TP
- 📍 Saint-Joseph
 - Lycée professionnel Paul Langevin TP
- 📍 Saint-Leu
 - Develop'A OU A
- 📍 Saint-Louis
 - Lycée professionnel Victor Schœlcher TP
- 📍 Saint-Paul
 - Formation professionnelle adaptée (FPA) A
 - In'Forma A
 - Lycée hôtelier Christian Antou TP
 - Lycée professionnel de Vue Belle TP
- 📍 Saint-Pierre
 - Lycée professionnel François de Mahy TP

CAP Opérateur logistique

- 📍 La Possession
 - Lycée polyvalent de Moulin Joli TP
- 📍 Saint-André
 - Lycée professionnel Jean Perrin TP
- 📍 Saint-Denis
 - Lycée polyvalent Georges Brassens TP
- 📍 Saint-Paul
 - CFA URMA de Saint-Gilles les hauts A

Les métiers du dépannage et de la maintenance

CAP Maintenance des véhicules

- option A : voitures particulières
- 📍 Le Port
 - Lycée professionnel Léon de Lépervanche TP
- 📍 Saint-Benoît
 - Lycée professionnel Patu de Rosemont TP
- 📍 Saint-Denis
 - Lycée polyvalent Georges Brassens TP
- 📍 Saint-Leu
 - Lycée polyvalent de Stella TP
- 📍 Saint-Pierre
 - Lycée professionnel François de Mahy TP
 - CFA URMA A
- option B : véhicules de transport routier
- 📍 Saint-Pierre
 - CFA URMA A
- option C : motos
- 📍 Le Port
 - Lycée professionnel Léon de Lépervanche TP
- 📍 Saint-Pierre
 - CFA URMA A

CAP Maintenance des matériels

- option A : matériels agricoles
- 📍 Saint-Benoît
 - Lycée professionnel Patu de Rosemont TP
- option B : matériels de construction et de manutention
- 📍 Saint-Pierre
 - CFA URMA A
- option C : matériels d'espaces verts
- 📍 Le Port
 - Lycée professionnel Léon de Lépervanche TP
- 📍 Saint-Benoît
 - Lycée professionnel Patu de Rosemont TP

CAP Peintre automobile

- 📍 Le Port
 - Lycée professionnel Léon de Lépervanche TP
- 📍 Saint-Benoît
 - Lycée professionnel Patu de Rosemont TP
- 📍 Saint-Denis
 - Lycée polyvalent Georges Brassens TP ou A
- 📍 Saint-Pierre
 - Lycée professionnel François de Mahy TP
 - CFA URMA A

CAP Carrossier automobile

- 📍 Le Port
 - Lycée professionnel Léon de Lépervanche TP
- 📍 Saint-Benoît
 - Lycée professionnel Patu de Rosemont TP
- 📍 Saint-Denis
 - Lycée polyvalent Georges Brassens TP
- 📍 Saint-Pierre
 - Lycée professionnel François de Mahy TP
 - CFA URMA A



Les métiers de la finition en bâtiment

de@DC Studio



Les métiers de l'accueil, de la vente et du commerce

de @freepik



Les métiers du dépannage et de la maintenance

de@peoplecreations

Pour les adresses des établissements et les sigles, se référer aux pages 92 à 96.

Les métiers de l'accompagnement

CAP Accompagnant éducatif petite enfance

- 📍 **Le Port**
Lycée professionnel Léon de Lépervanche TP
- 📍 **Le Tampon**
Lycée polyvalent Roland Garros TP
AREFIP A
Attention, CAP ou Bac indispensables.

- 📍 **Saint-Benoît**
Gold Formation A
Lycée polyvalent Marie Curie TP

- 📍 **Saint-Denis**
Lycée professionnel privé St-François Xavier TP
Lycée professionnel Julien de Rontaunay TP

- 📍 **Sainte-Marie**
IFR A

- 📍 **Saint-Louis**
Lycée professionnel Victor Schœlcher TP

- 📍 **Saint-Paul**
Lycée professionnel de Vue Belle TP

- 📍 **Saint-Pierre**
Alternative Conseil Formation A
Attention, public cible jeunes de plus de 18 ans.

CAP Agent accompagnant au grand âge

- 📍 **Saint-Benoît**
Lycée polyvalent Marie Curie TP
- 📍 **Saint-Denis**
Lycée professionnel privé St-François Xavier TP
- 📍 **Saint-Paul**
Lycée professionnel de Vue Belle TP

CAPA Services aux personnes et vente en espace rural

- 📍 **La Plaine-des-Palmistes**
Maison familiale rurale Alt.
- 📍 **Sainte-Suzanne**
Lycée agricole privé Cluny TP
- 📍 **Saint-Paul**
Maison familiale rurale Alt.

Les métiers autour du bien être

CAP Esthétique cosmétique parfumerie

- 📍 **Saint-Denis**
CFA URMA de Sainte-Clotilde A
- 📍 **Sainte-Marie**
Lycée professionnel Isnelle Amelin TP
- 📍 **Saint-Pierre**
CFA URMA A

CAP Fleuriste

- 📍 **Saint-Paul**
CFA URMA de Saint-Gilles les hauts A

CAP Métiers de la Coiffure

- 📍 **Saint-Denis**
CFA URMA de Sainte-Clotilde A
- 📍 **Sainte-Marie**
Lycée professionnel Isnelle Amelin TP
- 📍 **Saint-Pierre**
CFA URMA A

Les métiers autour de la conduite

CAP Conducteur d'engins : travaux publics et carrières

- 📍 **Saint-Denis**
Lycée professionnel Albert Ramassy TP ou A

CAP Conducteur routier marchandises

- 📍 **Saint-Pierre**
CCI, Pôle de formation Campus pro A



Les métiers de l'accompagnement

de @freepik



Les métiers autour du bien-être

de @freepik



Les métiers autour de la conduite

de @pikisuperstar

PLUS D'INFOS !

Brochure
CAP vers un métier > Rentrée 2024

► Pour plus d'informations, sur l'offre des CAP à La Réunion :



Pour les adresses des établissements et les sigles, se référer aux pages 92 à 95.

LE BAC PROFESSIONNEL



de @freepik

LE BAC PROFESSIONNEL

De niveau 4, le bac professionnel (BP) et le bac professionnel agricole (BPA) permettent de se former à un métier dans de très nombreuses spécialités.

Tous deux se préparent en 3 ans (2^{de}, 1^{re}, T^{le}) sont évalués sous forme d'examen final ou d'un contrôle en cours de formation (CCF) et offrent, soit une insertion rapide dans le monde du travail ou la possibilité de poursuivre des études dans l'enseignement supérieur.

CHOISIR SA SPÉCIALITÉ ?

Dès la fin de la 3^e, il faut se décider entre :

- ▶ une **spécialité de bac pro** qui forme à un métier bien précis, pour les plus déterminé(e)s,
- ▶ une **famille de métiers** qui regroupe plusieurs spécialités de bac pro (pour les plus indécis(se)s), afin d'acquérir différentes compétences professionnelles et choisir sa spécialité de bac pro (1^{re} et T^{le}) en fin de 2^{de}.

⚠ Les bacs pro relevant de l'apprentissage ne sont pas organisés en familles de métiers.

⚠ Certaines spécialités de bac pro, trop spécifiques, n'entrent dans aucune famille de métiers.

Dites « hors familles de métiers », elles imposent un choix de spécialité fin 3^e.

LE BAC PRO

OU ?

- ▶ Voie scolaire : lycée (public ou privé),
- ▶ Apprentissage : CFA.

COMMENT ?

- ▶ enseignements généraux (français, histoire, mathématiques, langues vivantes...),
- ▶ enseignements professionnels, sous forme de travaux pratiques en atelier ou en classe.

APRÈS ?

- ▶ MC | FCIL | DN MADE | DMA | DE | BTS...

PFMP Périodes de formation en milieu professionnel

- ▶ 18 à 22 semaines pour un BP,
- ▶ 14 ou 16 semaines pour un BPA.

LE BAC PRO AGRICOLE

OU ?

- ▶ Voie scolaire : lycée professionnel agricole (LPA) (public ou privé) | Maisons familiales rurales (MFR)
- ▶ Apprentissage : CFA.

COMMENT ?

- ▶ enseignements technologiques et professionnels (selon chaque spécialité),
- ▶ enseignements généraux (français, histoire, mathématiques, langues vivantes...),
- ▶ enseignements propres aux établissements,
- ▶ travaux pratiques renforcés (chantiers école),
- ▶ stage collectif sur la thématique de la santé et du développement durable (2 semaines sur 3 ans).

APRÈS ?

- ▶ MC | FCIL | BTSA

FACILITER L'ACCÈS AU MONDE PROFESSIONNEL ET À L'ENSEIGNEMENT SUPÉRIEUR

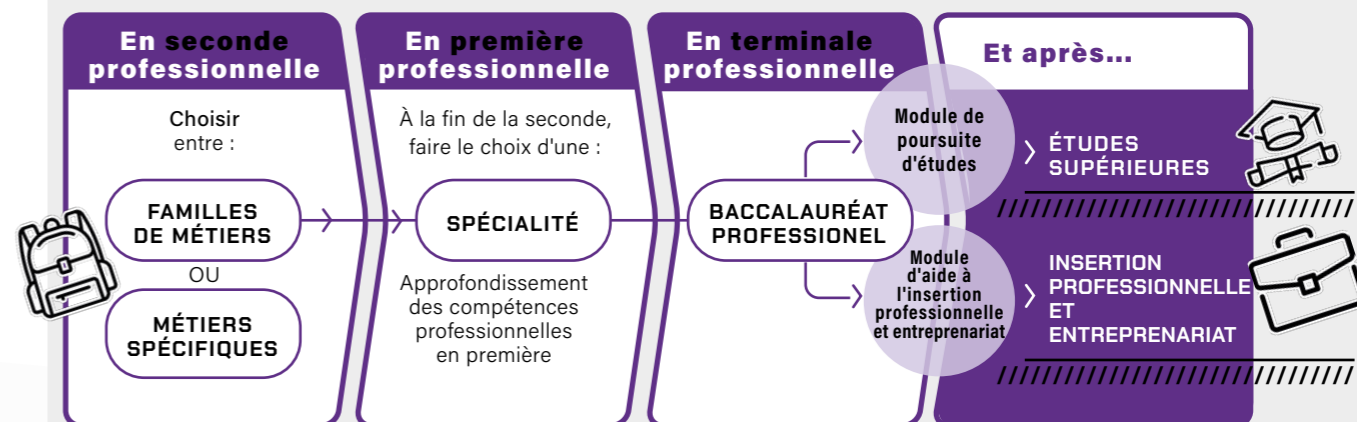

Source : @ Ministère de l'Éducation nationale et de la Jeunesse



Pour les adresses des établissements et les sigles, se référer aux pages 92 à 95.

SECONDE PROFESSIONNELLE
Métiers de l'aéronautique

BAC PRO Aéronautique

• option : système
Construction et maintenance des aéronefs (avions, hélicoptère...).

- 📍 **Saint-Leu**
Lycée polyvalent de Stella TP

SECONDE PROFESSIONNELLE
Métiers de l'agencement, de la menuiserie et de l'ameublement

BAC PRO Étude et réalisation d'agencement

Définition de projets, organisation et participation aux techniques d'agencement en bureau d'études selon les normes architecturales.

- 📍 **Saint-Denis**
Lycée professionnel Albert Ramassamy TP
- 📍 **Saint-Louis**
Lycée professionnel de Roches Maigres TP

BAC PRO Technicien de fabrication bois et matériaux associés

Maîtrise de la fabrication des meubles, du mobilier d'agencement et des menuiseries.

- 📍 **Saint-André**
Lycée professionnel Jean Perrin TP

BAC PRO Technicien menuisier-agenceur

Réalisation de différents ouvrages de menuiserie et aménagement de pièces (bureaux, cuisine, salles de bains...).

- 📍 **Saint-Benoît**
Lycée professionnel Patu de Rosemont TP
- 📍 **Saint-Denis**
Lycée professionnel Albert Ramassamy TP
- 📍 **Saint-Joseph**
Lycée professionnel Paul Langevin TP
- 📍 **Saint-Louis**
Lycée professionnel de Roches Maigres TP

SECONDE PROFESSIONNELLE
Métiers de l'alimentation

BAC PRO Boucher-charcutier-traiteur

Confection de préparations à base de viande (découpage, désossage et dégraissage) et gestion d'entreprise.

- 📍 **Saint-Denis**
CFA URMA de Sainte-Clotilde A

BAC PRO Boulanger-pâtissier

Préparation et fabrication de pâtisseries et de produits traiteurs (pain, viennoiseries, tartes sucrées et salées...).

- 📍 **Saint-Paul**
Lycée hôtelier Christian Antou TP

SECONDE PROFESSIONNELLE
Métiers de l'hôtellerie et de la restauration

BAC PRO Commercialisation et services en restauration

Accueil clientèle, mise en place de la salle, organisation du service des plats et coordination d'équipe.

- 📍 **Saint-Paul**
Lycée hôtelier Christian Antou TP

BAC PRO Cuisine

Maîtrise des techniques de réalisation et de présentation des plats et gestion des commandes.

- 📍 **Saint-Paul**
Lycée hôtelier Christian Antou TP

SECONDE PROFESSIONNELLE
Métiers de la beauté et du bien-être

BAC PRO Esthétique, cosmétique, parfumerie

Réalisation de soins esthétiques et proposition de services et de produits en parfumerie.

- 📍 **Sainte-Marie**
Lycée professionnel Isnelle Amelin TP

- 📍 **Saint-Pierre**
CFA URMA A

BAC PRO Métiers de la coiffure

Acquisition de différentes techniques de coiffures mixtes (coupe, forme, coloration...) et de gestion (administrative et financière).

- 📍 **Sainte-Marie**
Lycée professionnel Isnelle Amelin TP

SECONDE PROFESSIONNELLE
Métiers de la construction durable, du bâtiment et des travaux publics

BAC PRO Aménagement et finition du bâtiment

Intervention sur des chantiers (travaux neufs ou rénovations de bâtiments) et spécialisation dans la pose de revêtements ou l'application de produits.

- 📍 **Bras-Panon**
Lycée polyvalent Paul Moreau TP
- 📍 **Saint-Louis**
Lycée professionnel de Roches Maigres TP
- 📍 **Saint-Pierre**
Lycée polyvalent de Bois d'Olive TP

BAC PRO Interventions sur le patrimoine bâti

Réhabilitation, restauration, entretien et conservation du patrimoine bâti (ancien ou historique).

- option A : maçonnerie
Réalisation de différents ouvrages de maçonnerie (voûtes, coupes, sols anciens...).
- 📍 **Saint-Louis**
Lycée professionnel de Roches Maigres TP

- option B : charpente
Mise en oeuvre de techniques traditionnelles en charpente (planchers, escaliers en bois...).

- 📍 **Saint-Denis**
Lycée professionnel Albert Ramassamy TP

- option C : couverture
Réparation d'ouvrages (sur toitures, revêtements de façades...).

- 📍 **Le Port**
Lycée polyvalent Jean Hinglo TP ou A

BAC PRO Menuiserie aluminium-verre

Fabrication et pose de différentes pièces d'un bâtiment (fenêtres, portes...) et acquisition de compétences en menuiserie (verre et l'aluminium).

- 📍 **Sainte-Suzanne**
Lycée polyvalent de Bel Air TP
- 📍 **Saint-Joseph**
Lycée professionnel Paul Langevin TP

BAC PRO Ouvrages du bâtiment : métallerie

Intervention en atelier ou sur un chantier, pour fabriquer et poser des charpentes, des fenêtres, des portes, des toitures...

- 📍 **Le Tampon**
Lycée polyvalent Boisjoly Potier TP
- 📍 **Saint-Denis**
CFA URMA de Sainte-Clotilde A
- 📍 **Sainte-Suzanne**
Lycée polyvalent de Bel Air TP
- 📍 **Saint-Louis**
Lycée professionnel de Roches Maigres TP

BAC PRO Technicien du bâtiment : organisation et réalisation du gros œuvre

Réalisation de gros œuvre sur des chantiers de construction neuve, de rénovation ou de réhabilitation.

- 📍 **Bras-Panon**
Lycée polyvalent Paul Moreau TP
- 📍 **Le Port**
Lycée polyvalent Jean Hinglo TP ou A
- 📍 **Saint-Denis**
Lycée professionnel Albert Ramassamy TP
- 📍 **Saint-Louis**
Lycée professionnel de Roches Maigres TP
- 📍 **Saint-Pierre**
Lycée polyvalent de Bois d'Olive TP



Les métiers de l'aéronautique

de @pressfoto



Les métiers de la beauté et du bien-être

de @freepik



Les métiers de l'hôtellerie et de la restauration

de @freepik

@pch-vector

Pour les adresses des établissements et les sigles, se référer aux pages 92 à 95.

BAC PRO Travaux publics

Organisation, encadrement et gestion d'un chantier.

- 📍 **Saint-André**
■ CFA URMA **A**
- 📍 **Saint-Denis**
■ Lycée professionnel Albert Ramassamy **TP**
- 📍 **Saint-Pierre**
■ Lycée polyvalent de Bois d'Olive **TP**

SECONDE PROFESSIONNELLE
Métiers de la gestion administrative, du transport et de la logistique

BAC PRO Assistance à la gestion des organisations et de leurs activités

Prise en charge d'activités administratives (opérations commerciales, de communication, de relations clients, fournisseurs, gestion de la paie...).

- 📍 **Le Port**
■ Lycée professionnel Léon de Lépervanche **TP**
- 📍 **Les Avirons**
■ Lycée polyvalent Antoine de Saint-Exupéry **TP**
- 📍 **Saint-André**
■ Lycée professionnel Jean Perrin **TP**
- 📍 **Saint-Benoît**
■ Lycée polyvalent Nelson Mandela **TP**
- 📍 **Saint-Denis**
■ Lycée professionnel Albert Ramassamy **TP**
■ Lycée professionnel Julien de Rontaunay **TP**
- 📍 **Sainte-Suzanne**
■ Lycée agricole privé Cluny **TP**
- 📍 **Saint-Joseph**
■ Lycée professionnel Paul Langevin **TP**
- 📍 **Saint-Louis**
■ Lycée professionnel Victor Schoelcher **TP**
- 📍 **Saint-Paul**
■ Lycée professionnel de Vue Belle **TP**
- 📍 **Saint-Pierre**
■ Lycée professionnel François de Mahy **TP**

BAC PRO Logistique

Réception, mise en stock, préparation et expédition des marchandises.

- 📍 **La Possession**
■ Lycée polyvalent de Moulin Joli **TP**
- 📍 **Saint-André**
■ Lycée professionnel Jean Perrin **TP**
- 📍 **Sainte-Marie**
■ Lycée professionnel Isnelle Amelin **TP**
- 📍 **Saint-Louis**
■ Lycée professionnel Victor Schoelcher **TP**
- 📍 **Saint-Pierre**
■ Lycée polyvalent privé La Salle St-Charles **TP**

BAC PRO Organisation de transport de marchandises

Organisation, mise en œuvre et suivi des opérations de transport de marchandises.

- 📍 **La Possession**
■ Lycée polyvalent de Moulin Joli **TP**
- 📍 **Saint-André**
■ Lycée professionnel Jean Perrin **TP**
- 📍 **Sainte-Marie**
■ Lycée professionnel Isnelle Amelin **TP**
- 📍 **Saint-Louis**
■ Lycée professionnel Victor Schoelcher **TP**
- 📍 **Saint-Pierre**
■ Lycée polyvalent privé La Salle St-Charles **TP**

SECONDE PROFESSIONNELLE
Métiers de la maintenance des matériels et des véhicules

BAC PRO Maintenance des matériels

- option A : matériels agricoles
- option B : matériels de construction et de manutention
- option C : matériels d'espaces verts

Organisation des interventions sur les machines (entretien, réparation ou adaptation).

- 📍 **Saint-Benoît**
■ Lycée professionnel Patu de Rosemont **TP**

BAC PRO Maintenance des véhicules

Maintenance et réparation des automobiles.

- 📍 **Le Port**
■ Lycée professionnel Léon de Lépervanche **TP**
 - 📍 **Saint-Benoît**
■ Lycée professionnel Patu de Rosemont **TP**
 - 📍 **Saint-Denis**
■ Lycée polyvalent Georges Brassens **TP**
 - 📍 **Saint-Leu**
■ Lycée polyvalent de Stella **TP**
 - 📍 **Saint-Pierre**
■ Lycée professionnel François de Mahy **TP**
■ CFA URMA **A**
 - option B : véhicules de transport routier
- Apprendre à réaliser des opérations de maintenance et à effectuer des diagnostics sur les véhicules.
- 📍 **Saint-Pierre**
■ CFA URMA **A**
 - option C : motocycles
- Cette formation permet d'assurer l'entretien et la réparation de motocycles.
- 📍 **Saint-Pierre**
■ Lycée professionnel François de Mahy **TP**

SECONDE PROFESSIONNELLE

Métiers de la mer

BAC PRO Polyvalent navigant pont/machine

Conduite, réparation des machines mais aussi nettoyage de poissons pêchés, sécurisation d'équipage (sur terre comme sur mer).

- 📍 **Le Port**
■ École d'apprentissage maritime (EAM) **TP** ou **Alt.**

SECONDE PROFESSIONNELLE
Métiers de la réalisation d'ensembles mécaniques et industriels

BAC PRO Technicien en réalisation de produits mécaniques

• option : réalisation et suivi de productions

Réalisation, réglage et mise en œuvre des moyens de production, de contrôle et de suivi des produits fabriqués en entreprise dans le secteur de la production ou de l'outillage.

- 📍 **Saint-Denis**
■ Lycée professionnel Amiral Lacaze **TP**

BAC PRO Technicien en chaudronnerie industrielle

Fabrication d'ensembles chaudronnés et de tôlerie en milieu artisanal ou industrie.

- 📍 **Le Port**
■ Lycée professionnel Léon de Lépervanche **TP**
- 📍 **Le Tampon**
■ Lycée polyvalent Boisjoly Potier **TP**

SECONDE PROFESSIONNELLE
Métiers de la relation client

BAC PRO Métiers de l'accueil

Acquisition des techniques d'accueil (standard, téléconseil), relationnelles et de gestion des demandes (face-à-face ou par téléphone).

- 📍 **Le Tampon**
■ Lycée polyvalent Boisjoly Potier **TP**
- 📍 **Saint-Benoît**
■ Lycée polyvalent Nelson Mandela **TP** ou **A**
- 📍 **Saint-Denis**
■ Lycée polyvalent Mémona Hintermann-Afféjee **TP**
■ Lycée professionnel Albert Ramassamy **TP**
■ Lycée professionnel Julien de Rontaunay **TP**
- 📍 **Sainte-Marie**
■ Lycée professionnel Isnelle Amelin **TP**
- 📍 **Sainte-Suzanne**
■ Lycée agricole privé Cluny **TP**
- 📍 **Saint-Joseph**
■ Lycée professionnel Paul Langevin **TP**
- 📍 **Saint-Louis**
■ Lycée professionnel Victor Schoelcher **TP**
- 📍 **Saint-Paul**
■ Lycée professionnel de Vue Belle **TP**



Les métiers de la maintenance des matériels et des véhicules

de @freepik



Les métiers de la mer

de @TravelScape

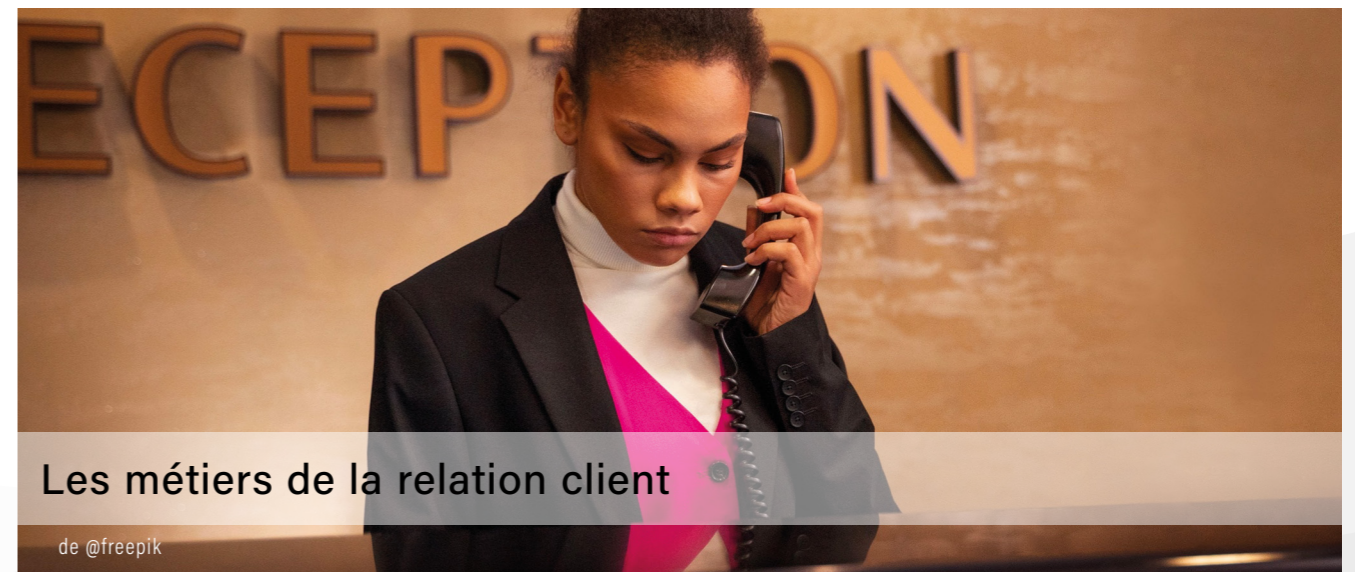

Les métiers de la relation client

de @freepik

Pour les adresses des établissements et les sigles, se référer aux pages 92 à 95.

BAC PRO Métiers du commerce et de la vente

- option A : animation et gestion de l'espace commercial

Accueil, conseil et vente de produits et de services associés mais aussi suivi des ventes, fidélisation de la clientèle et développement de la relation client.

- 📍 **Le Port**
 - Lycée professionnel Léon de Lépervanche TP
- 📍 **Le Tampon**
 - Lycée polyvalent Boisjoly Potier TP
- 📍 **Les Avirons**
 - Lycée polyvalent Antoine de Saint-Exupéry TP
- 📍 **Saint-André**
 - Lycée professionnel Jean Perrin TP
- 📍 **Saint-Benoît**
 - Lycée professionnel Patu de Rosemont TP
- 📍 **Saint-Denis**
 - Lycée polyvalent Mémona Hintermann-Afféjee TP
 - Lycée professionnel Albert Ramassamy TP
 - Lycée professionnel Julien de Rontaunay TP
- 📍 **Sainte-Marie**
 - Lycée professionnel Isnelle Amelin TP
- 📍 **Sainte-Suzanne**
 - Lycée agricole privé Cluny TP
- 📍 **Saint-Joseph**
 - Lycée professionnel Paul Langevin TP
- 📍 **Saint-Louis**
 - Lycée professionnel Victor Schoelcher TP
- 📍 **Saint-Paul**
 - Lycée professionnel de Vue Belle TP
- 📍 **Saint-Pierre**
 - Lycée professionnel François de Mahy TP
 - Lycée polyvalent privé La Salle Saint-Charles TP

- option B : prospection clientèle et valorisation de l'offre commerciale

Prospection de clients, professionnels et particuliers, études de marché, communication, vente et négociation, fidélisation...

- 📍 **Le Tampon**
 - Lycée polyvalent Boisjoly Potier TP
- 📍 **Les Avirons**
 - Lycée polyvalent Antoine de Saint-Exupéry TP
- 📍 **Saint-André**
 - Lycée professionnel Jean Perrin TP
- 📍 **Saint-Denis**
 - Lycée polyvalent Mémona Hintermann-Afféjee TP
 - Lycée professionnel Julien de Rontaunay TP
- 📍 **Saint-Louis**
 - Lycée professionnel Victor Schoelcher TP
- 📍 **Saint-Paul**
 - Lycée professionnel de Vue Belle TP
- 📍 **Saint-Pierre**
 - Lycée polyvalent privé La Salle Saint-Charles TP

SECONDE PROFESSIONNELLE Métiers des études et de la modélisation numérique du bâtiment

BAC PRO Technicien d'études du bâtiment

- option A : études et économie
- Participation au dossier d'étude, estimation du coût, préparation des dessins d'exécution, planification des travaux, coordination...

- 📍 **Bras-Panon**
 - Lycée polyvalent Paul Moreau TP
- 📍 **Le Port**
 - Lycée polyvalent Jean Hinglo TP ou A
- 📍 **Saint-Denis**
 - Lycée professionnel Albert Ramassamy TP
- 📍 **Saint-Louis**
 - Lycée professionnel de Roches Maigres TP

- option B : assistant en architecture

Réalisation de relevés, d'esquisses, d'avant-projets, d'études techniques, de maquettes, de dessins d'exécution, d'estimation d'un projet et de suivi de travaux...

- 📍 **Bras-Panon**
 - Lycée polyvalent Paul Moreau TP
- 📍 **Le Port**
 - Lycée polyvalent Jean Hinglo TP ou A
- 📍 **Saint-Denis**
 - Lycée professionnel Albert Ramassamy TP
 - Lycée professionnel privé St-François-Xavier TP
- 📍 **Saint-Louis**
 - Lycée professionnel de Roches Maigres TP

BAC PRO Technicien géomètre-topographe

Participation à l'ensemble des tâches des cabinets de géomètres experts (réalisation de plans, de cartes topographiques à partir d'appareils de mesure et d'imagerie numérique).

- 📍 **Bras-Panon**
 - Lycée polyvalent Paul Moreau TP
- 📍 **Le Port**
 - Lycée polyvalent Jean Hinglo TP ou A
- 📍 **Saint-Denis**
 - Lycée professionnel Albert Ramassamy TP
- 📍 **Saint-Louis**
 - Lycée professionnel de Roches Maigres TP

SECONDE PROFESSIONNELLE Métiers des industries graphiques et de la communication

BAC PRO Réalisation de produits imprimés et plurimédia

- option A : productions graphiques
- option B : productions imprimées

Préparation et réalisation de produits dans le cadre d'une " communication graphique Multicanal " (option A) et " numérique " (option B).

- 📍 **Saint-Pierre**
 - Lycée professionnel François de Mahy TP

SECONDE PROFESSIONNELLE Métiers des transitions numérique et énergétique

BAC PRO Cybersécurité, informatique et réseaux, électronique

- option A : sûreté et sécurité des infrastructures de l'habitat et du tertiaire (SSIHT)
- Création, mise en service et réparation des systèmes numériques de vidéoprotection ou de sécurité incendie.

- 📍 **Saint-André**
 - Lycée professionnel Jean Perrin TP
- 📍 **Saint-Denis**
 - Lycée polyvalent Georges Brassens TP
- 📍 **Saint-Joseph**
 - Lycée professionnel Paul Langevin TP

- option B : audiovisuels, réseau et équipement domestiques (ARED)

Aquisition de connaissances sur le multimédia (caméra, drone, téléviseur, radio) et d'une compréhension de la domotique (confort et gestion des énergies).

- 📍 **Saint-André**
 - Lycée professionnel Jean Perrin TP
- 📍 **Saint-Denis**
 - Lycée professionnel Amiral Lacaze TP
 - Lycée polyvalent Mémona Hintermann-Afféjee TP

- option C : réseaux informatiques et systèmes communicants (RISC)
- Spécialisation dans l'utilisation, l'installation et la réparation de matériels de télécommunications et de réseaux informatiques.

- 📍 **Les Trois-Bassins**
 - Lycée polyvalent de Paule Pignolet de Fresne Rivière TP
- 📍 **Saint-André**
 - Lycée professionnel Jean Perrin TP
- 📍 **Saint-Denis**
 - Lycée polyvalent Georges Brassens TP
 - Lycée polyvalent Mémona Hintermann-Afféjee TP
- 📍 **Saint-Joseph**
 - Lycée professionnel Paul Langevin TP



Les métiers des études et de la modélisation numérique du bâtiment

de@senivpetro



Les métiers des industries graphiques et de la communication

de@peoplecreations



Les métiers des transitions numérique et énergétique

de @rawpixel.com

Pour les adresses des établissements et les sigles, se référer aux pages 92 à 96.

BAC PRO Installateur en chauffage, climatisation et énergies renouvelables

Intervention sur les installations sanitaires, thermiques, de ventilation et de climatisation, en assurant le montage, les raccordements fluidiques et électriques, la mise en service ainsi que le contrôle du fonctionnement.

- 📍 **Bras-Panon**
 - Lycée polyvalent Paul Moreau TP
- 📍 **Saint-Denis**
 - Lycée professionnel Albert Ramassamy TP

BAC PRO Maintenance et efficacité énergétique

Intervention sur les installations thermiques, de climatisation, de ventilation, de production d'eau chaude sanitaire et de traitement de l'eau (mise en service, optimisation et réalisation des opérations de maintenance corrective et préventive).

- 📍 **Bras-Panon**
 - Lycée polyvalent Paul Moreau TP
- 📍 **Saint-Louis**
 - Lycée professionnel de Roches Maignres TP

BAC PRO Métiers de l'électricité et de ses environnements connectés

Intervention sur les installations électriques et sur les réseaux de communication des domaines de la production, du transport, de la distribution, de la transformation et de la maîtrise de l'énergie électrique.

- 📍 **Le Port**
 - Lycée professionnel Léon de Lépervanche TP
 - CFA URMA A
- 📍 **Le Tampon**
 - Lycée polyvalent Roland Garros TP
- 📍 **Saint-André**
 - Lycée professionnel Jean Perrin TP
- 📍 **Saint-Benoît**
 - Lycée professionnel Patu de Rosemont TP
- 📍 **Saint-Denis**
 - Lycée professionnel Amiral Lacaze TP
 - Lycée professionnel Albert Ramassamy TP
 - Lycée polyvalent Georges Brassens TP
- 📍 **Saint-Joseph**
 - Lycée professionnel Paul Langevin TP
- 📍 **Saint-Louis**
 - Lycée professionnel de Roches Maignres TP

BAC PRO Métiers du froid et des énergies renouvelables

Création, mise en service et réparation des machines qui produisent du froid.

- 📍 **Le Port**
 - CFA URMA A
- 📍 **Saint-Denis**
 - Lycée professionnel Albert Ramassamy TP
- 📍 **Saint-Louis**
 - Lycée professionnel de Roches Maignres TP

SECONDE PROFESSIONNELLE Métiers du pilotage et de la maintenance d'installations automatisées

BAC PRO Maintenance des systèmes de production connectés

Maintenance corrective et préventive et amélioration des installations industrielles.

- 📍 **Le Port**
 - Lycée professionnel Léon de Lépervanche TP
- 📍 **Le Tampon**
 - Lycée polyvalent Boisjoly Potier TP
- 📍 **Saint-Benoît**
 - Lycée professionnel Patu de Rosemont TP
- 📍 **Saint-Denis**
 - Lycée professionnel Amiral Lacaze TP

BAC PRO Pilote de ligne de production

Coordination d'une équipe et utilisation des machines de production.

- 📍 **Saint-Denis**
 - Lycée professionnel Amiral Lacaze TP ou A

BAC PRO Procédés de la chimie, de l'eau et des papiers-cartons

Conduite d'une unité de production (ou en partie), vérification et préparation des installations, échantillonnage et contrôle de la qualité des produits.

- 📍 **Saint-Paul**
 - Lycée polyvalent Paul Vergès TP

SECONDE PROFESSIONNELLE Hors familles de métiers

BAC PRO Accompagnement, soins et services à la personne

Participation aux différents soins, à des activités de promotion de la santé et lutte contre l'isolement.

- 📍 **Le Port**
 - Lycée professionnel Léon de Lépervanche TP
- 📍 **Le Tampon**
 - Lycée polyvalent Roland Garros TP
- 📍 **Saint-Benoît**
 - Lycée polyvalent Marie Curie TP
- 📍 **Saint-Denis**
 - Lycée professionnel Julien de Rontaunay TP
- 📍 **Saint-Louis**
 - Lycée professionnel Victor Schoelcher TP
- 📍 **Saint-Paul**
 - Lycée professionnel de Vue Belle TP
- 📍 **Saint-Pierre**
 - CFA URMA A

BAC PRO Animation-enfance et personnes âgées

Mise en place d'activités et d'animations pour les enfants ou les personnes âgées.

- 📍 **Saint-Benoît**
 - Lycée polyvalent Marie Curie TP
- 📍 **Saint-Denis**
 - Lycée professionnel privé St-François-Xavier TP
 - Lycée professionnel Julien de Rontaunay TP
- 📍 **Saint-Louis**
 - Lycée professionnel Victor Schoelcher TP
- 📍 **Saint-Paul**
 - Lycée professionnel de Vue Belle TP
- 📍 **Saint-Pierre**
 - Lycée polyvalent privé La Salle Saint-Charles TP

BAC PRO Artisanat et métiers d'art

• option : communication visuelle plurimédia

Montage, finalisation et contrôle numérique des projets de communication (web design, vidéo, affiche, illustration 2D et 3D).

• option : marchandisage visuel

Aménagement esthétique et commercial de boutiques, de vitrines et de produits en vue de l'optimisation des ventes.

- 📍 **Saint-Pierre**
 - Lycée professionnel François de Mahy TP

BAC PRO Carrossier peintre automobile

Réparation des éléments qui constituent le design d'un véhicule (portière, pare-chocs).

- 📍 **Le Port**
 - Lycée professionnel Léon de Lépervanche TP
- 📍 **Saint-Benoît**
 - Lycée professionnel Patu de Rosemont TP
- 📍 **Saint-Denis**
 - Lycée polyvalent Georges Brassens TP
- 📍 **Saint-Pierre**
 - Lycée professionnel François de Mahy TP
- 📍 **Saint-Pierre**
 - CFA URMA A

BAC PRO Gestion des pollutions et protection de l'environnement

Collecte de déchets industriels, épuration des eaux usées et décontamination chimique.

- 📍 **Saint-Louis**
 - Lycée professionnel Victor Schoelcher TP

BAC PRO Hygiène, propreté, stérilisation

Mise en œuvre des procédures de nettoyage, de décontamination et de stérilisation avec des équipements spécifiques.

- 📍 **Saint-Denis**
 - Lycée professionnel Julien de Rontaunay TP
- 📍 **Saint-Louis**
 - Lycée professionnel Victor Schoelcher TP

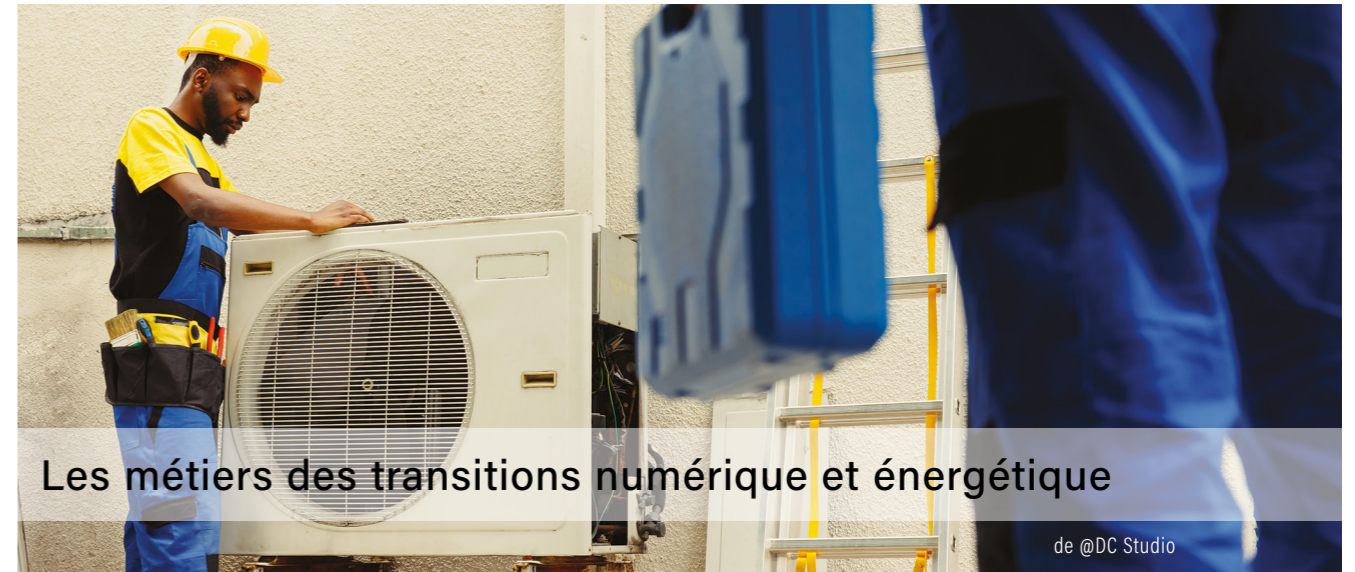

Les métiers des transitions numérique et énergétique

de @DC Studio



Les métiers du pilotage et de la maintenance d'installations automatisées

de @Drazen Zigic



Hors familles de métiers - Bac Pro Carrossier peintre automobile

de@Drazen Zigic

Pour les adresses des établissements et les sigles, se référer aux pages 92 à 95.

BAC PRO Maintenance nautique

Entretien et réparation de bateaux de plaisance pour la navigation en mer et sur les eaux intérieures (rivières, étangs).

- 📍 **Le Port**
 - Lycée professionnel Léon de Lépervanche TP

BAC PRO Métiers de la mode-vêtements

Fabrication de vêtements, intervention tout au long de la chaîne de fabrication (définition, réalisation et assemblage).

- 📍 **Sainte-Marie**
 - Lycée professionnel Isnelle Amelin TP

BAC PRO Métiers de la sécurité

Formation à la sécurité des espaces privés et publics et à la lutte contre les incendies.

- 📍 **Le Port**
 - Lycée professionnel Léon de Lépervanche TP
- 📍 **Le Tampon**
 - Lycée polyvalent Pierre Lagourgue TP
- 📍 **Saint-Benoît**
 - Lycée professionnel Patu de Rosemont TP

BAC PRO Modélisation et prototypage 3D

Élaboration, à l'aide d'un outil numérique, d'un produit industriel selon un cahier des charges prédéfini.

- 📍 **Saint-Denis**
 - Lycée professionnel Amiral Lacaze TP

BAC PRO Optique-lunetterie

Réalisation et vente de montures dans un magasin d'optique.

- 📍 **Saint-Joseph**
 - Lycée polyvalent de Vincenzo TP

BAC PRO Photographie

Prise de vues, montage et traitement de l'image.

- 📍 **Saint-Paul**
 - CFA URMA A

BAC PRO Plastiques et composites

Conception et réalisation d'objets en plastique (couvre-caps, seaux, bouteilles...).

- 📍 **Saint-Denis**
 - Lycée professionnel Amiral Lacaze TP

BAC PRO Technicien constructeur bois

Fabrication et installation d'ouvrages et de charpentes en bois.

- 📍 **Le Port**
 - Lycée polyvalent Jean Hinglo TP ou A
- 📍 **Saint-Benoît**
 - Lycée professionnel Patu de Rosemont TP
- 📍 **Saint-Louis**
 - Lycée polyvalent Jean Joly TP

ENSEIGNEMENT AGRICOLE

SECONDE PROFESSIONNELLE Métiers de l'alimentation, bio-industries et laboratoire

BAC PRO Bio-industries de transformation

Création de produits agroalimentaires, pharmaceutiques ou cosmétiques et coordination des opérations de production.

- 📍 **Saint-Joseph**
 - CFA agricole A
 - Lycée professionnel agricole Angélo Lauret TP
- 📍 **Saint-Paul**
 - Lycée polyvalent de Paul Vergès TP

SECONDE PROFESSIONNELLE Métiers de la nature, jardin, paysage, forêt

BAC PRO Aménagements paysagers

Aménagement, entretien des jardins, des espaces récréatifs, des parcs, des cimetières...

- 📍 **Saint-Paul**
 - Maison familiale rurale Alt.

BAC PRO Gestion des milieux naturels et de la faune

Entretien d'espaces naturels, surveillance des espèces et organisation des animations.

- 📍 **Saint-Paul**
 - Lycée agricole Émile Boyer de la Giroday TP

SECONDE PROFESSIONNELLE Métiers du conseil-vente

BAC PRO Technicien conseil-vente en alimentation (produits alimentaires et boissons)

Vente, approvisionnement et organisation des rayons d'un magasin.

- 📍 **Le Tampon**
 - Maison familiale rurale Alt. ou A

- 📍 **Saint-Pierre**
 - CFA des maisons familiales rurales Alt. ou A

BAC PRO Technicien conseil-vente en univers jardinerie

Vente de plantes et conseils sur leur entretien.

- 📍 **Saint-André**
 - Maison familiale rurale Alt.

SECONDE PROFESSIONNELLE Métiers des productions

BAC PRO Agroéquipement

Maintenance et utilisation de machines agricoles.

- 📍 **Saint-Joseph**
 - Lycée professionnel agricole Angélo Lauret TP

BAC PRO Conduite de productions horticoles (arbres, arbustes, fruits, fleurs, légumes)

Production et commercialisation de divers végétaux.

- 📍 **Saint-Joseph**
 - Lycée professionnel agricole Angélo Lauret TP

BAC PRO Conduite et gestion de l'entreprise agricole

Gestion d'une entreprise agricole ainsi que des cycles de production végétale et animale.

- 📍 **La Plaine-des-Palmistes**
 - Maison familiale rurale Alt.

- 📍 **Saint-Joseph**
 - Lycée professionnel agricole Angélo Lauret TP

SECONDE PROFESSIONNELLE Hors familles de métiers

BAC PRO Services aux personnes et animation dans les territoires

Définition des besoins, conception d'une offre de service à l'intention de bébés, de personnes âgées ou porteuses de handicap.

- 📍 **Le Tampon**
 - Maison familiale rurale Alt.



Les métiers de l'alimentation, bio-industries et laboratoire

de @DC Studio



Les métiers de la nature, jardin, paysage, forêt

de @ArtPhoto-studio



Hors familles de métiers - Bac Pro Services aux personnes et animation dans les territoires

de @freepik

LES SECTIONS EUROPEENNES EN BAC PROFESSIONNEL

Proposées dans certains lycées professionnels, les sections européennes en baccalauréat professionnel ont pour vocation d'assurer, à des groupes, un enseignement professionnel renforcé en langues, dans le cadre de projets d'ouverture sur l'Europe et d'échanges. Cela est rendu possible dès la 2^{de} professionnelle.

C'EST QUOI ?

Parcours adapté visant à renforcer la maîtrise d'une langue étrangère (ici anglais, espagnol, allemand) dans un domaine professionnel.

COMMENT ?

- ▶ Apprentissage renforcé d'une langue vivante.
- ▶ Enseignement d'une partie du programme ou de plusieurs disciplines non linguistiques (DNL) dans cette même langue vivante.
- ▶ Découverte de la culture du pays concerné.

OBJECTIFS ?

- ▶ Améliorer sa pratique d'une langue étrangère.
- ▶ Acquérir une expérience personnelle et gagner en autonomie.
- ▶ Développer la compréhension et l'expression orales dans des mises en situation professionnelle,
- ▶ Enrichir sa connaissance du métier
- ▶ Prendre confiance en sa capacité à s'adapter dans un monde économique et culturel différent.
- ▶ Bénéficier d'atouts précieux pour répondre aux besoins des entreprises.
- ▶ Favoriser son insertion professionnelle ou sa poursuite d'études.

APPORTS ?

- ▶ Ouverture internationale.
- ▶ Atouts supplémentaires pour la vie professionnelle.
- ▶ Possibilité d'une mention européenne au bac.
- ▶ Indication " section européenne ", suivie de la désignation de la langue concernée sur le diplôme de baccalauréat professionnel.

Mention "section européenne"
Avec la désignation de la langue concernée sur le diplôme. Cette mention n'est possible qu'en cas d'obtention :
 • d'une note minimale de 12/20 à l'épreuve de langue vivante passée dans la langue de la section,
 • d'une note minimale de 10/20 à une évaluation relevant d'un travail mené dans le cadre de la section européenne.



Pour les adresses des établissements et les sigles, se référer aux pages 92 à 95.

LES ÉTABLISSEMENTS DE SECTIONS EUROPÉENNES

ÉTABLISSEMENTS		Anglais	Espagnol	Allemand	POUR LES ÉLÈVES EN BAC PRO (si précisé)
■ LPO Boisjoly Potier	Le Tampon	■			Accompagnement, soins et services à la personne
■ LPO Roland Garros	Le Tampon	■			Gestion-administration, Vente, Commerce et Systèmes électroniques numériques
■ LP Jean Perrin	Saint-André	■	■		Accompagnement, soins et services à la personne
■ LPO Marie Curie	Saint-Benoît	■			Métiers de l'accueil, gestion-administration
■ LPO Nelson Mandela	Saint-Benoît	■			Gestion-administration
■ LP Albert Ramassamy	Saint-Denis	■			Gestion-administration
■ LP Julien de Rontaunay	Saint-Denis	■			Commerce, accueil-relation clients et usagers, vente
■ LPO M. Hintermann-Afféjee	Saint-Denis	■			Section Anglais : commerce, accueil-relation clients et usagers Section Espagnol : gestion-administration
■ LP Isnelle Amelin	Sainte-Marie	■	■		Ouvrages du bâtiment : métallerie
■ LPO de Bel Air	Sainte-Suzanne	■			Aéronautique option Systèmes
■ LPO de Stella	Saint-Leu	■			Métiers de l'électricité et de ses environnements connectés
■ LP de Roches Maigres	Saint-Louis			■	Commercialisation et services en restauration
■ LP Victor Schoelcher	Saint-Louis	■			Section Espagnol : accueil-relation clients et usagers, commerce, gestion-administration, Vente (prospection, négociation, suivi de clientèle)
■ Lycée hôtelier Christian Antou	Saint-Paul	■			Commerce
■ LP de Vue Belle	Saint-Paul	■	■		
■ LP François de Mahy	Saint-Pierre	■			

4 POINTS FORTS

PAS DE TEMPS PERDU

Possibilité d'être évalué à l'étranger lors de séjours longs (pas besoin de repousser le passage du diplôme).

Une expérience à valoriser sur Parcoursup

DES POINTS BONUS

L'épreuve facultative de mobilité, offre des points supplémentaires pour l'obtention du diplôme (CAP, bac pro, brevet des métiers d'art et brevet professionnel).

Une attestation MobilitéPro à mentionner sur votre CV

DES AIDES FINANCIÈRES EN AUGMENTATION

Possibilité de demander des bourses pour les mobilités internationales.

Demander une bourse sur : decouvrirlemonde.jeunes.gouv.fr

UN LARGE CHOIX DE PAYS

Possibilité de choisir de découvrir un pays de l'Union européenne ou n'importe quel autre pays du monde, sous réserve d'une convention avec votre établissement.

Renseignez-vous auprès de votre établissement

LES AUTRES FORMATIONS PROFESSIONNELLES

Choisir la voie professionnelle c'est certes faire le choix d'acquérir des compétences garantissant un accès direct à l'emploi ; mais c'est aussi la possibilité de décider de poursuivre ses études en faisant le choix parmi les autres diplômes professionnalisants tout au long de la vie.

L'offre de formation en voie professionnelle est riche à La Réunion. Elle est en évolution constante.
L'offre présentée ici n'est pas exhaustive.
Après un CAP ou un Bac pro, il est possible de se spécialiser dans :

- ▶ un **BREVET PROFESSIONNEL (BP)**,
- ▶ un **BREVET PROFESSIONNEL AGRICOLE (BPA)**,
- ▶ un **BREVET DES MÉTIERS D'ART (BMA)**,
- ▶ un **CERTIFICAT DE SPÉCIALISATION (CS)**,
- ▶ une **MENTION COMPLÉMENTAIRE (MC)**.

Ces formations relèvent de différents ministères comme celui de l'éducation nationale, de l'enseignement supérieur, de l'enseignement agricole...

Parmi les formations professionnelles, le **ministère du Travail, de l'emploi et de l'insertion** délivre par exemple :

- ▶ le **TITRE PROFESSIONNEL (TP)**.

Le TP certifie l'acquisition de connaissances et de compétences pour exercer un métier précis et s'adresse aussi aux personnes sorties du système scolaire ou en reconversion professionnelle.

Parallèlement à ces **diplômes d'états (DE)** ou à ces titres, **des certificats d'écoles et des titres d'écoles** existent.

Ainsi la **Chambre des métiers**, par le biais de l'**Université régionale des métiers et de l'artisanat (CFA URMA)**, délivre :

- ▶ les **BREVETS TECHNIQUES DES MÉTIERS (BTM)**,
- ▶ les **CERTIFICATS TECHNIQUES DES MÉTIERS (CTM)**.

Le **conservatoire à rayonnement régional** musique, danse, théâtre délivre par exemple :

- ▶ le **CERTIFICAT D'ÉTUDES THÉÂTRALES**.

Parmi les titres décoles, des centres de formation délivrent :

- ▶ des **BACHELORS**.

Autrement dit, le programme n'est pas forcément reconnu par l'Etat.

Il convient de vérifier que la formation est inscrite au Répertoire national de certification professionnelle (RNCP).

De plus, certains bachelors ont obtenu l'équivalent du grade de licence.

LE BREVET PROFESSIONNEL (BP) Préparation en 2 ans après le CAP.

Nécessitant l'obtention au préalable d'un CAP, le BP offre un meilleur niveau de qualification que celui-ci, en dispensant une formation plus axée sur la partie professionnelle, dont l'objectif est d'acquérir un niveau de qualification égal au bac professionnel.

LE BREVET PROFESSIONNEL AGRICOLE (BPA) Préparation en 2 ans après le CAP ou équivalent.

Délivré par le ministère en charge de l'agriculture, le BPA est proposé par la voie de l'apprentissage et en formation continue. La formation se base largement sur des apprentissages en entreprise ou au sein d'exploitations... L'acquisition d'une culture générale est partie intégrante de la formation.

LE BREVET DES MÉTIERS D'ART (BMA) Préparation en 2 ans après le CAP ou équivalent.

Le BMA est un diplôme national de la filière des métiers d'art. Il vise à conserver et à transmettre les techniques traditionnelles, tout en favorisant l'innovation. Il est délivré au titre d'une spécialité professionnelle.

LE CERTIFICAT DE SPÉCIALISATION (CS) Préparation en 1 an après le CAP ou équivalent +1 an.

Nouveau libellé de diplôme (qui remplace la mention complémentaire), le CS est une formation complémentaire à un diplôme agricole acquis préalablement (CAP, BP REA, BPA, Bac Pro, BTSA...). Titre du ministère chargé de l'agriculture, il atteste d'une qualification professionnelle dans un champ précis et peut être obtenu par les voies de l'apprentissage, de la formation professionnelle continue, ainsi que par la voie de la validation des acquis de l'expérience (VAE).

Cette qualification, centrée sur la maîtrise d'activités techniques spécifiques permet d'approfondir ses connaissances et d'acquérir des compétences dans la conduite des ateliers d'élevage ou en machinisme agricole.

LA MENTION COMPLÉMENTAIRE (MC) Préparation en 1 an après le CAP ou équivalent +1 an.

À la rentrée 2024, les " mentions complémentaires " (MC) deviennent " certificat de spécialisation " (CS). Les premiers diplômes mentionnant cet intitulé seront délivrés en 2025. Permettant une meilleure adaptation à l'emploi, elles ajoutent une spécialisation à la qualification de départ et existent dans de nombreux domaines d'activité (restauration, bâtiment, commerce ...).

TITRE PROFESSIONNEL (TP) Préparation en 1 ou 2 ans après un Bac ou équivalent.

Certification d'État élaborée et délivrée par le ministère du Travail, du Plein Emploi et de l'Insertion, le TP est un diplôme accessible aux demandeurs d'emploi ou aux salariés afin de leur permettre de retrouver un emploi, de monter en compétences ou tout simplement de valider celles qu'ils ont déjà acquises.

DIPLÔME D'ÉTAT (DE) Préparation en 2 ans après un Bac ou équivalent.

Indispensables pour exercer une profession réglementée (pharmacien, dentiste...), les DE sont délivrés après une formation théorique et pratique, qui peut être dispensée par des établissements publics ou privés. La formation peut être de courte ou longue durée, en fonction du niveau du diplôme.

BREVETS TECHNIQUES DES MÉTIERS (BTM) Préparation en 2 ans après un CAP.

Diplômes professionnels délivrés par les Chambres de métiers et de l'artisanat (à l'initiative des organisations professionnelles), l'objectif des BTM est de former de futurs chefs d'atelier ou de fabrication autour de métiers précis (cordonnier, fleuriste, glacier, ébéniste...). Après le BTM II est possible de poursuivre ses études en BTS ou en BTM supérieur.

CERTIFICATS TECHNIQUES DES MÉTIERS (CTM) Préparation en 2 ans après la 3^e.

Délivrés par les chambres de métiers et de l'artisanat, les CTM permettent d'acquérir un premier niveau de qualification dans un métier.

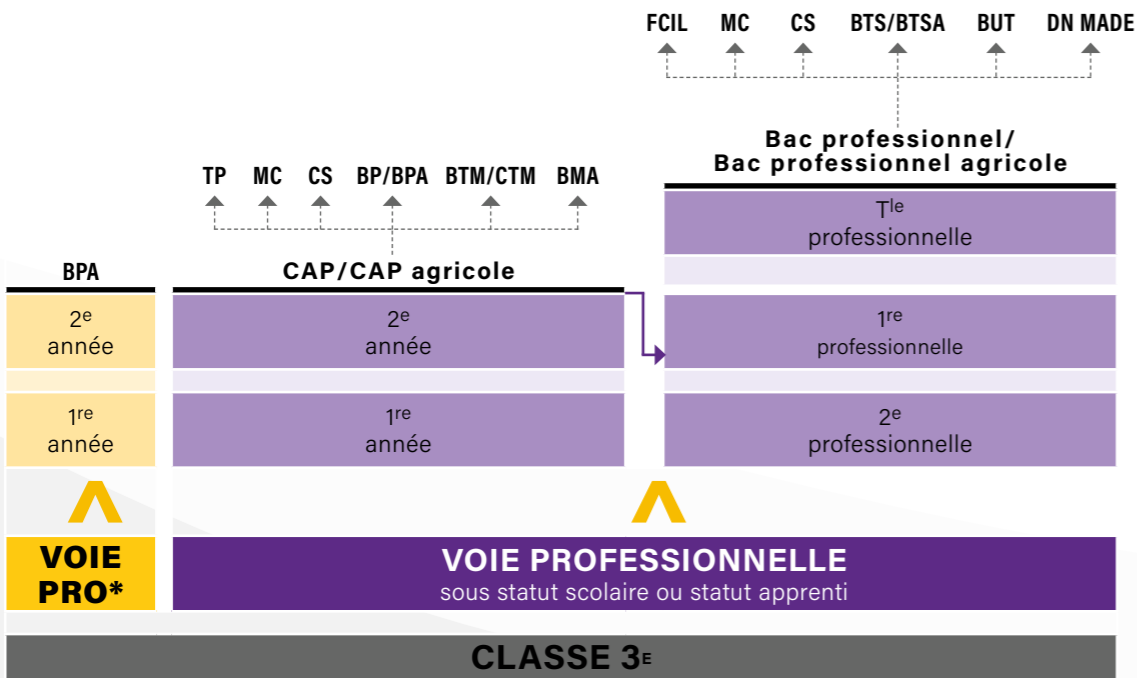

* Par la voie de l'apprentissage et en formation continue.

BREVET PROFESSIONNEL DE LA JEUNESSE, DE L'ÉDUCATION POPULAIRE ET DU SPORT (BPIEPS)

Nature du diplôme : Diplôme national ou diplôme d'Etat
Durée de la formation : 1 an voire 2 ans
Niveau terminal d'études : Bac ou équivalent

- Spécialité activités du cyclisme

Encadrement, animation des activités du cyclisme en autonomie et en sécurité, organisation, accompagnement et encadrement en sécurité des randonnées à vélo.

📍 **Saint-Denis**
 📍 Creps **A**

- Spécialité éducateur sportif mention activités aquatiques et de la natation

Enseignement de la natation aux enfants et aux adultes à travers d'activités de découverte, d'initiation et d'animation dans un club sportif.

📍 **Saint-Denis**
 📍 Creps **A**

- Spécialité éducateur sportif mention activités de la forme

Conduite de projets d'animation, participation à la vie, à l'organisation et à la gestion de structures sportives et encadrement de groupes ou d'individus dans la pratique des activités "Haltérophilie, musculation" et "cours collectifs".

📍 **Saint-Denis**
 📍 Creps **TP** ou **A**

- Spécialité éducateur sportif mention activités physiques pour tous

Encadrement d'activités en environnement naturel comme la course d'orientation ou d'activités d'entretien corporel comme le fitness.

📍 **Saint-Denis**
 📍 Creps **TP** ou **A**

BREVET DES MÉTIERS D'ART (BMA)

Nature du diplôme : Diplôme national ou diplôme d'Etat
Durée de la formation : 2 ans
Niveau terminal d'études : Bac ou équivalent

BMA Ébéniste

Fabrication et entretien de meubles en bois (placard, meuble TV, chaise...).

📍 **Saint-Louis**
 📍 Lycée professionnel de Roches Maigres **A**

📍 **Saint-Pierre**
 📍 CFA URMA **A**

BMA Arts graphiques

- option A : signalétique

Création d'illustrations publicitaires (enseignes ou décors destinés à créer des ambiances).

📍 **Saint-Pierre**
 📍 Lycée polyvalent de Bois d'Olive **TP**

BREVET PROFESSIONNEL (BP)

Nature du diplôme : Diplôme national ou diplôme d'Etat
Durée de la formation : 2 ans
Niveau terminal d'études : Bac ou équivalent

BP Aménagements paysagers

Réalisation de travaux de plantation, d'entretien d'espaces verts, d'amélioration des sols et de la protection des plantes.

📍 **Saint-Paul**
 📍 CFA Agricoles FORMA'TERRA **A**

BP Arts de la cuisine

Création de menus et gestion des stocks d'aliments.

📍 **Saint-Paul**
 📍 CCI, Pôle de formation Centhor **A**

BP Arts du service et commercialisation en restauration

Accueil de la clientèle en salle, prise de réservations et encaissements.

📍 **Saint-Paul**
 📍 CCI, Pôle de formation Centhor **A**

BP Boucher

Maîtrise des techniques de préparation, de découpage et de conservation de la viande destinée à la vente.

📍 **Saint-Denis**
 📍 CFA URMA de Sainte-Clotilde **A**

BP Boulanger

Préparation et commercialisation de viennoiseries en boulangerie.

📍 **Saint-Denis**
 📍 CFA URMA de Sainte-Clotilde **A**

BP Carreleur mosaïste

Préparation d'un support (sols et murs d'un bâtiment neuf ou ancien), coupe et pose des carreaux et des mosaïques en pierre ou en verre.

📍 **Saint-André**
 📍 CFA URMA **A**

BP Charcutier-traiteur

Confection de préparations à base de viande (découpage, désossage et dégraissage) et gestion d'entreprise.

📍 **Saint-Denis**
 📍 CFA URMA de Sainte-Clotilde **A**

BP Coiffure

Acquisition de différentes techniques de coiffures mixtes (coupe, forme, coloration...) et de gestion (administrative et financière).

📍 **Saint-Denis**
 📍 CFA URMA de Sainte-Clotilde **A**

📍 **Saint-Pierre**
 📍 CFA URMA **A**

BP Électricien

Intervention dans l'installation, l'entretien et la réparation d'ouvrages électriques et des réseaux de télécommunication.

📍 **Le Port**
 📍 CFA URMA **A**

BP Esthétique cosmétique parfumerie

Soins du visage et du corps, épilation, maquillage... Vente, animation commerciale, gestion du matériel et des stocks...

📍 **Saint-Denis**
 📍 CFA URMA de Sainte-Clotilde **A**

BP Installateur, dépanneur en froid et conditionnement d'air

Manipulation, dépannage et entretien des machines (réfrigérateur, climatiseur...).

📍 **Le Port**
 📍 CFA URMA **A**

BP Maçon

Montage de murs et cloisons (pierre, parpaing ou béton), coulage et lissage des dalles. Gestion de l'étanchéité et protection des bâtiments.

📍 **Saint-André**
 📍 CFA URMA **A**

📍 **Saint-Pierre**
 📍 CFA URMA **A**

BP Menuisier

Fabrication de portes, fenêtres, placards ou parquets en bois, pour des maisons individuelles ou des bâtiments divers.

📍 **Saint-André**
 📍 CFA URMA **A**

BP Menuisier aluminium-verre

Fabrication et pose de différentes pièces d'un bâtiment (fenêtres, portes...) et acquisition de compétences en menuiserie (verre et l'aluminium).

📍 **Saint-André**
 📍 CFA URMA **A**

BP Métallier

Fabrication de pièces à partir de métaux (acier, aluminium ou cuivre) et pose d'ouvrages métalliques pour le bâtiment.

📍 **Saint-Denis**
 📍 CFA URMA de Sainte-Clotilde **A**

BP Métiers de la piscine

Construction, installation, entretien et rénovation de piscines, jacuzzis et spas avec des connaissances sur la chimie de l'eau.

📍 **Saint-Louis**
 📍 Lycée professionnel de Roches Maigres **A**

BP Monteur en installations du génie climatique et sanitaire

Préparation, installation et réparation de chaudières, de climatiseurs ou de pompes à chaleur sur un chantier.

📍 **Saint-André**
 📍 CFA URMA **A**

BP Peintre applicateur de revêtements

Préparation de supports, application de produits, pose de revêtements muraux et de sol dans le respect des normes (sécurité et environnement).

📍 **Saint-André**
 📍 CFA URMA **A**

BP Responsable d'entreprise agricole

Production et commercialisation de viandes, de lait ou de légumes. Possibilité de poursuite d'études vers un certificat de spécialisation sur l'élevage bovin.

📍 **Saint-Paul**
 📍 CFA Agricoles FORMA'TERRA **A**

📍 **Saint-Joseph**
 📍 CFA agricole **A**

BREVET PROFESSIONNEL AGRICOLE (BPA)

Nature du diplôme : Diplôme national ou diplôme d'Etat
Durée de la formation : 2 ans
Niveau terminal d'études : CAP ou équivalent

BPA Transformations alimentaires

Abattage, stockage, réfrigération de la viande mais aussi affinage de fromages et entretien des équipements.

📍 **Saint-Joseph**
 📍 CFA agricole **A**

BPA Travaux des productions horticoles

Acquisition des travaux de production agricole et de techniques de multiplication des plantes (semis, bouture, greffe) ainsi que du repiquage, du rempotage et de l'entretien.

📍 **Saint-Joseph**
 📍 CFA agricole **A**

BPA Travaux de la production animale

Préparation et distribution des aliments, observation et manipulation des animaux, soins de base, utilisation, nettoyage et entretien du matériel, des équipements et des bâtiments.

📍 **Saint-Joseph**
 📍 CFA agricole **A**

BREVET TECHNIQUE DES MÉTIERS (BTM)

Nature du diplôme : Titre des Chambres de métiers
Durée de la formation : 2 voire 3 ans
Niveau terminal d'études : Bac ou équivalent

BTM Pâtissier confiseur glacier traiteur

Organisation du laboratoire, gestion des coûts de production et des stocks, préparation et confection de produits (pâtisserie-viennoiserie, confiserie-chocolaterie, glacerie et traiteur)...

📍 **Saint-Denis**
 📍 CFA URMA de Sainte-Clotilde **A**

BTM Prothésiste dentaire

Création, modification ou réparation des appareils et des éléments de prothèses dentaires pour remplacer ou restaurer des dents.

📍 **Saint-Paul**
 📍 CFA URMA de Saint-Gilles les hauts **A**

CERTIFICAT DE SPÉCIALISATION (CS)

Nature du diplôme : Diplôme national ou diplôme d'Etat
Durée de la formation : 1 an
Niveau terminal d'études : CAP ou équivalent + 1 an

CS Tracteurs et machines agricoles : utilisation et maintenance

Utilisation et entretien de machines agricoles (tracteurs...), gestion du parc de matériel, réalisation de travaux agricole mécanisés...

📍 **Saint-Joseph**
 📍 CFA agricole **A**

CS Restauration collective

Adaptation aux spécificités de la restauration collective (gros volumes, outils et matériels adaptés, modalités de cuisson...) selon les normes sanitaires.

📍 **Saint-Joseph**
 📍 CFA agricole **A**

CERTIFICAT TECHNIQUE DES MÉTIERS (CTM)

Nature du diplôme : Titre des Chambres de métiers
Durée de la formation : 1,2 ou 3 ans
Niveau terminal d'études : CAP ou équivalent

CTM Préparateur vendeur en boucherie, charcuterie-traiteur

Réalisation d'opérations (désossage, découpe, préparation des viandes, élaboration de produits traiteurs...), mise en vitrine et vente.

📍 **Saint-Denis**
 📍 CFA URMA de Sainte-Clotilde **A**

CTM Auxiliaire en prothèse dentaire

Réalisation de travaux de prothèses dentaires, préparation, organisation et entretien des matériaux (respect des règles d'hygiène et de sécurité) sous la responsabilité du prothésiste dentaire.

📍 **Saint-Paul**
 📍 CFA URMA de Saint-Gilles les hauts **A**

CTM Vendeur en boulangerie-pâtisserie

Renseignements, conseils à la clientèle sur les produits et encaissement des ventes sous la responsabilité du boulanger-pâtissier.

📍 **Saint-Denis**
 📍 CFA URMA de Sainte-Clotilde **A**

DIPLÔME D'ÉTAT DU TRAVAIL SOCIAL

Nature du diplôme : Diplôme national ou diplôme d'Etat
Durée de la formation : 2 ans
Niveau terminal d'études : Bac ou équivalent

DE Technicien de l'intervention sociale et familiale

Intervention au domicile de personnes fragiles (enfants, adultes en difficulté ou en situation d'exclusion) dans le cadre d'actes de la vie quotidienne (toilette, habillage, alimentation).

📍 **Saint-Pierre**
 📍 École des métiers de l'accompagnement de la personne **TP**

DE Moniteur éducateur

Guider les personnes porteuses de handicap ou en situation de dépendance sur le chemin de l'autonomie en les aidant autant psychologiquement que physiquement.

📍 **Saint-Benoît**
 📍 Institut régional du travail social **TP** ou **A**

📍 **Saint-Pierre**
 📍 École des métiers de l'accompagnement de la personne **TP**

DE Accompagnant éducatif et social

Nature du diplôme : Diplôme national ou diplôme d'Etat
Durée de la formation : 1 an
Niveau terminal d'études : CAP ou équivalent

Aider les enfants et les personnes âgées ou porteuses de handicap (alimentation, hygiène et déplacements).

📍 **Saint-Benoît**
 📍 Institut régional du travail social **TP**

📍 **Saint-Pierre**
 📍 École des métiers de l'accompagnement de la personne **TP** ou **A**

DIPLÔME D'ÉTAT EN SANTÉ**DE Aide-soignant**

Nature du diplôme : Diplôme national ou diplôme d'Etat
Durée de la formation : 1 voire 2 ans
Niveau terminal d'études : Bac ou équivalent

Prise en charge de l'hygiène, du confort moral et physique des malades, aide à la toilette et à l'habillage, accompagnement dans leurs déplacements mais aussi accomplissement de diverses tâches d'entretien (changement des draps, nettoyage et rangement des chambres)...
 ☉ **Saint-Denis**
 ■ Institut de formation d'aides-soignantes TP
 ☉ **Saint-Benoît**
 ■ Lycée polyvalent Marie Curie TP
 ☉ **Le Port**
 ■ Lycée professionnel Léon de Lépervanche TP
 ☉ **Saint-Pierre**
 ■ Institut de formation d'aides-soignantes TP

☉ **Saint-Denis**
 ■ Institut de formation d'aides-soignantes TP
 ☉ **Saint-Benoît**
 ■ Lycée polyvalent Marie Curie TP
 ☉ **Le Port**
 ■ Lycée professionnel Léon de Lépervanche TP
 ☉ **Saint-Pierre**
 ■ Institut de formation d'aides-soignantes TP

DE Auxiliaire de puériculture

Réalisation d'activités de soin courant (hygiène, alimentation) et d'éveil (lecture, loisirs créatifs, activités motrices...) visant au bien-être, à l'autonomie et au développement de l'enfant.
 ☉ **Saint-Benoît**
 ■ Lycée polyvalent Marie Curie TP
 ☉ **Saint-Pierre**
 ■ Institut de formation d'auxiliaires de puériculture (IFAP) TP
 ☉ **Saint-Denis**
 ■ Institut de formation d'auxiliaires de puériculture (AFSA) TP

☉ **Saint-Benoît**
 ■ Lycée polyvalent Marie Curie TP

☉ **Saint-Pierre**
 ■ Institut de formation d'auxiliaires de puériculture (IFAP) TP
 ☉ **Saint-Denis**
 ■ Institut de formation d'auxiliaires de puériculture (AFSA) TP

DE Ambulancier

Nature du diplôme : Diplôme national ou diplôme d'Etat
Durée de la formation : 1 an
Niveau terminal d'études : CAP ou équivalent

Prise en charge de patients dans des véhicules de transport sanitaire équipés et adaptés à la situation. Surveillance de l'état des patients tout en recueillant et en transmettant leurs informations de santé au personnel soignant.
Des conditions sont nécessaires, contacter la structure pour les connaître.
 ☉ **Saint-Pierre**
 ■ CFA URMA A

FORMATION COMPLÉMENTAIRE D'INITIATIVE LOCALE (FCIL)

Nature du diplôme : Formation d'initiative locale
Durée de la formation : 1 an
Niveau terminal d'études : bac+1

FCIL Menuisier aluminium verre

Fabrication et pose de différentes pièces d'un bâtiment (fenêtres, portes...) et acquisition de compétences en menuiserie (verre et l'aluminium).
 ☉ **Sainte-Suzanne**
 ■ Lycée polyvalent de Bel Air TP

MENTION COMPLÉMENTAIRE (MC)

Nature du diplôme : Diplôme national ou diplôme d'Etat
Durée de la formation : 1 an
Niveau terminal d'études : CAP ou équivalent + 1 an

MC Aide à domicile

Assister les personnes âgées ou porteuses de handicap dans l'alimentation, la toilette, les déplacements et les papiers administratifs.
 ☉ **Le Port**
 ■ Lycée professionnel Léon de Lépervanche TP ou A

☉ **Saint-Denis**
 ■ Lycée professionnel Julien de Rontaunay TP
 ☉ **Saint-Benoît**
 ■ Lycée polyvalent Marie Curie TP

MC Animation-Gestion de Projets dans le Secteur Sportif

Être formé à la conduite de projets sportifs (animation, compétition), voire plus largement de projets éducatifs, culturels ou sociaux.
 ☉ **Saint-Denis**
 ■ Lycée professionnel Julien de Rontaunay TP

☉ **Saint-Denis**
 ■ Lycée professionnel Julien de Rontaunay TP

MC Sûreté des espaces ouverts au public

Prévention des actes de malveillance par une surveillance appropriée dans les lieux qui accueillent du public.
 ☉ **Le Tampon**
 ■ Lycée polyvalent Pierre Lagourgue A

☉ **Saint-Benoît**
 ■ Lycée professionnel Patu de Rosemont TP
 ☉ **Saint-Denis**
 ■ CFA URMA de Sainte-Clotilde A

MC Boulangerie spécialisée

Fabrication de pains, viennoiseries, pâtisseries, sandwiches et préparation de différentes garnitures et crèmes.
 ☉ **Saint-Denis**
 ■ CFA URMA de Sainte-Clotilde A

MC Essayage-retouche-vente

Retouche (pantalon, robe, chemise) et adaptation des vêtements à la morphologie du client.
 ☉ **Saint-Benoît**
 ■ Lycée professionnel Patu de Rosemont TP

MC Pâtisserie glacerie chocolaterie confiserie spécialisées

Production de desserts, chocolats, glaces et confiseries (praline, nougatine...), approvisionnement des marchandises, conservation des produits et entretien du matériel et des équipements.
 ☉ **Saint-Denis**
 ■ CFA URMA de Sainte-Clotilde A

MC Cuisinier en desserts de restaurant

Au sein d'une brigade, conception et réalisation de viennoiseries, de petits fours salés et sucrés, de pâtisseries et de glaces, approvisionnement du poste de travail, contrôle qualité des produits et stockage...
 ☉ **Saint-Paul**
 ■ Lycée hôtelier Christian Antou TP
 ■ CCI, Pôle de formation Centhor A

☉ **Saint-Paul**
 ■ Lycée hôtelier Christian Antou TP
 ■ CCI, Pôle de formation Centhor A

MC Pâtisserie boulangère

Fabrication de pains spéciaux, viennoiseries, pâtisseries et de produits de restauration rapide (sandwichs, pizzas...).
 ☉ **Saint-Pierre**
 ■ CFA URMA A
 ☉ **Saint-Denis**
 ■ CFA URMA de Sainte-Clotilde A

☉ **Saint-Pierre**
 ■ CFA URMA A
 ☉ **Saint-Denis**
 ■ CFA URMA de Sainte-Clotilde A

MC Vendeur conseil en alimentation

Accueil, orientation et conseil de la clientèle lors d'achats de produits frais ou surgelés.
 ☉ **Saint-Paul**
 ■ Lycée hôtelier Christian Antou TP ou A

☉ **Saint-Paul**
 ■ Lycée hôtelier Christian Antou TP ou A

TITRE PROFESSIONNEL (TP)

Nature du diplôme : Titre professionnel
Durée de la formation : 1 voire 2 ans
Niveau terminal d'études : Bac ou équivalent

TP Secrétaire comptable

Réalisation d'opérations de gestion administrative et comptable au sein d'une structure (trésorerie, facturation, frappe de devis), classement de documents, réalisation de recherches documentaires, accueil et renseignement du client.
 ☉ **Saint-Pierre**
 ■ CCI, Pôle de formation Sud A
 ☉ **Saint-Denis**
 ■ CCI, Pôle de formation Nord A

☉ **Saint-Pierre**
 ■ CCI, Pôle de formation Sud A
 ☉ **Saint-Denis**
 ■ CCI, Pôle de formation Nord A

☉ **Saint-Denis**
 ■ CCI, Pôle de formation Nord A

TP Technicien en logistique d'entreposage

Optimisation des flux de marchandises, suivi de commandes et gestion des inventaires et du stock.
 ☉ **Le Port**
 ■ CCI, Pôle de formation CIRFIM A

☉ **Le Port**
 ■ CCI, Pôle de formation CIRFIM A

☉ **Saint-Paul**
 ■ CFA URMA de Saint-Gilles les hauts A

☉ **Saint-Pierre**
 ■ CCI, Pôle formation Campus Pro A

TP Technicien d'intervention en froid commercial et climatisation

Montage et dépannage d'installations de froid (vidanges d'huiles, remplacement de filtres et contrôles d'étanchéité).
 ☉ **Le Port**
 ■ CFA URMA A

☉ **Le Port**
 ■ CFA URMA A

TP Infographiste metteur en page

Création et mise en page de documents de communication à partir de logiciels (logos, magazines, cartes de visite, flyers...).
 ☉ **Saint-Paul**
 ■ CFA URMA de Saint-Gilles les hauts A

☉ **Saint-Paul**
 ■ CFA URMA de Saint-Gilles les hauts A

TP Technicien de réseaux de télécommunications

Organisation, réalisation et contrôle des travaux d'installation des réseaux de télécommunications.
 ☉ **Le Port**
 ■ CFA URMA A

☉ **Le Port**
 ■ CFA URMA A

TP Installateur de réseaux de télécommunications

Nature du diplôme : Titre professionnel
Durée de la formation : 1 an
Niveau terminal d'études : CAP ou équivalent

Réalisation de travaux de tirage de câbles, de pose et de câblage d'équipements.
 ☉ **Le Port**
 ■ CFA URMA A

☉ **Le Port**
 ■ CFA URMA A

AUTRES FORMATIONS D'ÉCOLE SPÉCIALISÉE**Employé polyvalent du commerce et de la distribution**

Nature du diplôme : Formation inscrite au RNCP
Durée de la formation : 1 an
Niveau terminal d'études : CAP ou équivalent

Gestion de l'approvisionnement, mise en rayon, encaissement, réception et préparation de commandes.
 ☉ **Saint-Denis**
 ■ CCI, Pôle de formation Nord A

☉ **Saint-Denis**
 ■ CCI, Pôle de formation Nord A

☉ **Saint-Pierre**
 ■ CCI, Pôle de formation Sud A

Classe préparatoire aux concours d'entrée dans les formations sociales (niveau CAP à bac)

Nature du diplôme : Certificat d'école
Durée de la formation : 1 an
Niveau terminal d'études : CAP ou équivalent

Préparation et entraînement pour réussir le concours de l'IRTS, afin de construire un projet professionnel et se préparer aux épreuves d'admission.
 ☉ **Saint-Pierre**
 ■ Classes préparatoires privées aux études de santé TP

☉ **Saint-Pierre**
 ■ Classes préparatoires privées aux études de santé TP

Classe préparatoire aux concours d'entrée des écoles d'auxiliaires de puériculture, d'aides-soignant et d'ambulanciers

Nature du diplôme : Certificat d'école
Durée de la formation : 1 an
Niveau terminal d'études : CAP ou équivalent

Préparation et entraînement pour être admis aux concours des écoles de puériculture, d'aides-soignant et d'ambulanciers.
 ☉ **Saint-Pierre**
 ■ Classes préparatoires privées aux études de santé TP

☉ **Saint-Pierre**
 ■ Classes préparatoires privées aux études de santé TP

Certificat d'études musicales

Nature du diplôme : Certificat d'école
Durée de la formation : 3 ans
Niveau terminal d'études : Bac ou équivalent

Pratique musicale en amateur et apprentissage de la culture liée à cette dernière.
 ☉ **Saint-Denis**
 ■ Conservatoire à rayonnement régional musique, danse, théâtre (CRR) Alt.

☉ **Saint-Denis**
 ■ Conservatoire à rayonnement régional musique, danse, théâtre (CRR) Alt.

Certificat d'études théâtrales

Nature du diplôme : Certificat d'école
Durée de la formation : 2 ans
Niveau terminal d'études : Bac ou équivalent

Apprendre à jouer un personnage sur scène dans le cadre d'une pièce de théâtre.
 ☉ **Saint-Denis**
 ■ Conservatoire à rayonnement régional musique, danse, théâtre (CRR) Alt.

☉ **Saint-Denis**
 ■ Conservatoire à rayonnement régional musique, danse, théâtre (CRR) Alt.

Certificat d'études chorégraphiques

Nature du diplôme : Certificat d'école
Durée de la formation : 3 ans
Niveau terminal d'études : Bac ou équivalent

Spécialisation dans la danse et la chorégraphie au conservatoire.
 ☉ **Saint-Denis**
 ■ Conservatoire à rayonnement régional musique, danse, théâtre (CRR) TP

☉ **Saint-Denis**
 ■ Conservatoire à rayonnement régional musique, danse, théâtre (CRR) TP

Diplôme d'études musicales

Nature du diplôme : Certificat d'école
Durée de la formation : 3 ans
Niveau terminal d'études : Bac ou équivalent

Acquisition d'un haut niveau de pratique musicale pour se présenter aux concours d'entrée des formations supérieures.
 ☉ **Saint-Denis**
 ■ Conservatoire à rayonnement régional musique, danse, théâtre (CRR) TP

☉ **Saint-Denis**
 ■ Conservatoire à rayonnement régional musique, danse, théâtre (CRR) TP

Conseiller services en électrodomestique et multimédia

Nature du diplôme : Formation inscrite au RNCP
Durée de la formation : 1 an
Niveau terminal d'études : Bac ou équivalent

Accueil, identification des besoins, proposition de solutions adaptées aux clients sur site ou à distance.
 ☉ **Saint-Denis**
 ■ CFA URMA de Sainte-Clotilde A

☉ **Saint-Denis**
 ■ CFA URMA de Sainte-Clotilde A

Vendeur-conseil en équipements de la maison connectée

Nature du diplôme : Formation inscrite au RNCP
Durée de la formation : 1 an
Niveau terminal d'études : Bac ou équivalent

Accueil, conseil et commercialisation de solutions domotiques adaptés aux besoins du client
 ☉ **Saint-Denis**
 ■ CFA URMA de Sainte-Clotilde A

☉ **Saint-Denis**
 ■ CFA URMA de Sainte-Clotilde A

Assistant de dirigeant d'entreprise artisanale

Nature du diplôme : Formation inscrite au RNCP
Durée de la formation : 1 an
Niveau terminal d'études : Bac ou équivalent

Réalisation de suivis comptables, de budgets prévisionnels et de promotions commerciales.
 ☉ **Saint-Paul**
 ■ CFA URMA de Saint-Gilles les hauts A

☉ **Saint-Paul**
 ■ CFA URMA de Saint-Gilles les hauts A

Technicien services de l'électroménager connecté

Nature du diplôme : Formation inscrite au RNCP
Durée de la formation : 1 an
Niveau terminal d'études : Bac ou équivalent

Installation, mise en service et réparation des systèmes électroménagers (frigo, lave-linge, four...)
 ☉ **Saint-Denis**
 ■ CFA URMA de Sainte-Clotilde A

☉ **Saint-Denis**
 ■ CFA URMA de Sainte-Clotilde A

SPORTS ET ÉTUDE AU LYCÉE

À côté de l'éducation physique et sportive dispensée dans le cadre des enseignements communs, optionnels et/ou de spécialité, il existe des dispositifs permettant d'allier études et sports au lycée. Ces dispositifs permettent aux élèves d'améliorer leur niveau de pratique sportive tout en conciliant études et entraînements renforcés, grâce à un emploi du temps aménagé.

LES SECTIONS SPORTIVES SCOLAIRES

Dans les lycées, ces structures permettent aux élèves volontaires, filles ou garçons, de pratiquer de manière approfondie un sport, tout en suivant leur scolarité.

Chaque élève bénéficie, à minima, de 3 h hebdomadaires d'entraînement et suit intégralement le programme scolaire.

Ces sections proposent un accompagnement visant à réaliser des performances sportives au niveau départemental, voire régional.

Toutefois, bien que basées sur un partenariat avec une fédération sportive nationale ou avec ses structures déconcentrées, elles n'entrent pas dans le cadre du sport de haut niveau.

L'inscription dans ces sections relève de chaque établissement.

Se renseigner avant d'entrer au lycée !

LES SECTIONS D'EXCELLENCE SPORTIVE

Depuis 2021, les sections sportives scolaires deviennent des sections d'excellence sportive (SES).

Ces sections offrent un accompagnement vers le haut niveau et vers l'intégration à un pôle Espoir ou à un pôle France.

Sont concernés les élèves déjà reconnus ou repérés au niveau local ou régional, mais pas encore inscrits sur les listes des sportifs de haut niveau, Espoirs ou de partenaires d'entraînement.

SPORTIF DE HAUT NIVEAU

Ce statut permet aux personnes concernées de bénéficier d'aménagements de scolarité et d'examens notamment pour le baccalauréat !

Sont concernés les sportifs :

- ▶ inscrits sur la liste des sportifs de haut-niveau (Élite, Senior, Jeune) arrêtée par le ministère chargé des sports ;
- ▶ inscrits sur la liste des " Espoirs " arrêtée par le ministère chargé des sports ;
- ▶ inscrits sur la liste des partenaires d'entraînement arrêtée par le ministère chargé des sports ;
- ▶ appartenant à des structures d'entraînement labellisées par le ministère chargé des sports (Pôle France, Pôle France Jeunes, Pôle Espoir) même s'ils ne figurent pas sur les listes ministérielles ;
- ▶ appartenant à un centre de formation d'un club professionnel et bénéficiant d'une convention de formation.

Sont aussi concernés :

- ▶ les juges et arbitres inscrits sur la liste de haut niveau établie par le ministère chargé des sports.

Quel cadre possible en lycée ?

Il est possible d'intégrer les pôles Espoir et France, sous condition d'entrer dans une des situations présentées ci-dessus.

Attention, ce sont les **Fédérations sportives** qui établissent les listes de sportifs de haut niveau et des sportifs Espoirs.

Ces listes sont ensuite validées par le Ministère de la Jeunesse, des Sports et de la Vie associative.

Se renseigner avec sa fédération.

CREPS Centre de Ressources d'Expertise et de Performance Sportive

- ▶ Le CREPS de La Réunion dispose aussi de structures d'entraînement :
- 🌐 : www.creps-reunion.fr/haut-niveau.structures-entrainement
- ☎ (02 62) 94 71 94

LES SECTIONS SPORTIVES ET LES PÔLES EN MILIEU SCOLAIRE À LA RÉUNION

Pour les adresses des établissements et les sigles, se référer aux pages 92 à 95.

ÉTABLISSEMENT				Activités physiques pleine nature	Athlétisme	Basket	Canoë kayak	Football	Handball	Judo	Lutte sportive	Natation	Pelote basque	Surf
Pôle Espoir	■ LPO Jean Hinglo	Le Port	☎ (02 62) 71 19 00						●					
	■ LP Léon de Lépervanche	Le Port	☎ (02 62) 42 75 75						●					
	■ CREPS	Saint-Denis	☎ (02 62) 94 71 94		●	●		●	●	●				
	■ LGT Lislet Geoffroy	Saint-Denis	☎ (02 62) 90 72 00		●				●	●			●	
	■ LP Julien de Rontaunay	Saint-Denis	☎ (02 62) 90 90 30		●				●				●	
	■ LPO de Bel Air	Sainte-Suzanne	☎ (02 62) 98 05 19				●							
	■ LGT Pierre Poivre	Saint-Joseph	☎ (02 62) 56 69 79								●			
	■ LGT Évariste de Parry	Saint-Paul	☎ (02 62) 55 46 56											●
Pôle France	■ CREPS	Saint-Denis	☎ (02 62) 94 71 94										●	
	■ LGT Lislet Geoffroy	Saint-Denis	☎ (02 62) 90 72 00										●	
	■ LP Julien de Rontaunay	Saint-Denis	☎ (02 62) 90 90 30										●	
Section sportive de lycée	■ LPO Jean Hinglo	Le Port	☎ (02 62) 71 19 00					●						
	■ LP Jean Perrin	Saint-André	☎ (02 62) 58 84 40	●										
	■ LP Patu de Rosemont	Saint-Benoît	☎ (02 62) 92 95 20	●				●						
	■ LGT Pierre Poivre	Saint-Joseph	☎ (02 62) 56 69 79								●			
	■ LGT Louis Payen	Saint-Paul	☎ (02 62) 22 56 39									●		

CREPS : centre de ressources d'expertise et de performance sportive LPO : Lycée polyvalent ■ Établissement public ● Filles ● Garçons
LGT : Lycée général et technologique LPI : Lycée professionnel ■ Établissement privé ● Mixte



À SAVOIR !

▶ Pour en savoir plus sur le sport de Haut Niveau.



LA VOIE DE L'APPRENTISSAGE

Ouvert aux jeunes de 16 à 29 ans, l'apprentissage s'effectue sous forme d'un contrat de travail.

Il permet à l'apprenti de se former en alternance, en découvrant le monde du travail tout en préparant un diplôme reconnu par l'État. Moyen d'insertion professionnelle ayant fait ses preuves, la formation en apprentissage peut s'effectuer, dans sa totalité, ou en partie à distance, avec un suivi par le CFA.

POUR QUI ?

En principe, le contrat d'apprentissage est ouvert aux jeunes âgés de 16 à 29 ans révolus.

L'apprenti doit être âgé au minimum de 16 ans. Il est toutefois possible d'être apprenti à 15 ans si l'âge est atteint entre la rentrée scolaire et le 31 décembre de l'année civile : du 1er janvier au 31 décembre.

Le jeune doit avoir terminé son année de 3^e.

DURÉE DE CONTRAT ?

- ▶ Variable selon le nombre d'années pour obtenir le diplôme visé,
 - ▶ pour une durée limitée qui varie de 6 mois à 3 ans (4 ans pour les personnes handicapées),
 - ▶ en contrat à durée indéterminée (CDI).
- Dans ce cas, le jeune effectue son apprentissage au début du contrat qui se poursuit en CDI (sauf si le contrat mentionne une période d'essai).

OÙ ?

- ▶ Toutes les entreprises du secteur privé,
- ▶ les associations et les entreprises de travail temporaire,
- ▶ la fonction publique.

TEMPS DE TRAVAIL ?

Les lois, les règles de l'entreprise et la convention collective en matière de conditions de travail s'appliquent aux apprentis comme à tout salarié :

- ▶ 35 h par semaine en moyenne (le temps de formation en CFA est compris dans le temps de travail).

Si certains secteurs d'activité (hôtellerie, bâtiment, spectacles...) ont des dispositions spécifiques, des protections particulières sont appliquées aux jeunes de moins de 18 ans.

LE SALAIRE

Les conditions

- ▶ Selon l'âge et l'année d'apprentissage,
- ▶ ne baisse pas lorsque l'apprenti enchaîne plusieurs contrats,
- ▶ non imposable (y compris lorsque l'apprenti est rattaché au foyer fiscal de ses parents), dans la limite du SMIC ou du salaire minimum conventionnel (SMC) de l'emploi occupé.

Rémunération des apprentis en contrat d'apprentissage (pour les contrats conclus depuis avril 2020).

Salaire mensuel minimum	16 à 17 ans	18 à 20 ans	21 à 25 ans	26 ans et +
	Pourcentage du SMIC			
1 ^{re} année	27 %	43 %	53 %	100 %
2 ^e année	39 %	51 %	61 %	
3 ^e année	55 %	67 %	78 %	

DROITS

DE L'APPRENTI :

- ▶ congés payés (5 semaines au minimum),
- ▶ protection maladie, maternité, accidents du travail
- ▶ 5 jours de congés dans le mois qui précède les épreuves pour préparer les examens.

OBLIGATIONS

DE L'APPRENTI :

- ▶ respect du règlement intérieur de l'entreprise,
- ▶ réalisation des tâches confiées par l'employeur (en contrepartie d'une rémunération et de la prise en charge sa formation),
- ▶ assiduité aux cours et présentation aux examens.

De son côté, l'employeur doit désigner un maître d'apprentissage, chargé de suivre le jeune, de l'évaluer, et d'effectuer des bilans à chaque fin de période en entreprise.

ALTERNANCE # APPRENTISSAGE

Apprentissage et alternance permettent tous 2 de combiner études et travail en entreprise.

- ▶ La formation en alternance peut s'effectuer sous statut scolaire. Sous statut salarié elle implique la signature d'un contrat de travail en entreprise (salaire mensuel, congés payés, protection salariale...).
- ▶ L'apprentissage, quant à lui, est un des cas possibles de l'alternance et peut se faire via un contrat de professionnalisation ou un contrat d'apprentissage.

En savoir plus sur le contrat d'apprentissage aménagé.

⇒ <https://www.insee.com/modalite-alternance/>

DIPLÔMES PRÉPARÉS EN APPRENTISSAGE

- ▶ **Diplôme professionnel de l'enseignement secondaire** (CAP, Bac Pro, BP, MC)
- ▶ **Diplôme de l'enseignement supérieur** (BTS, BUT, licences professionnelles, diplômes d'ingénieur, d'école supérieure de commerce...)
- ▶ **Titre professionnel** Enregistré au répertoire national des certifications professionnelles (RNCP), dont l'ensemble des titres professionnels relevant du ministère chargé de l'emploi

Grâce à des **contrats successifs** ou à des **passerelles** avec les formations (statut scolaire ou étudiant), l'apprentissage donne accès à tous les niveaux de qualification professionnelle du 2^d degré ou du supérieur.

// L'APPRENTISSAGE //

AIDE AU RECRUTEMENT

Dans le cadre du plan "1 jeune, 1 solution", le gouvernement a mis en place une aide exceptionnelle au recrutement des alternants, pour tous les contrats conclus entre le 1^{er} juillet 2020 et le 31 décembre 2022, jusqu'au niveau master et pour toutes les entreprises.

À partir du 1^{er} janvier 2023, le gouvernement pérennise le soutien au recrutement des alternants, pour tous les contrats d'apprentissage ou de professionnalisation conclus entre le 1^{er} janvier 2023 et le 31 décembre 2024, quel que soit le niveau de formation de l'apprenti et pour toutes les entreprises.

En savoir plus sur les aides aux contrats conclus à partir du 1^{er} janvier 2023
⇒ <https://travail-emploi.gouv.fr/entreprise-et-alternance>

APPRENTISSAGE ET HANDICAP

Pour faciliter la formation des jeunes en situation de handicap, certaines règles du contrat d'apprentissage ont été aménagées sur les points suivants :

- ▶ durée du contrat ;
- ▶ temps de travail ;
- ▶ déroulement de la formation.

De plus, la limite d'âge pour conclure un contrat d'apprentissage n'est pas applicable lorsque le contrat est souscrit par une personne à laquelle la qualité de travailleur handicapé a été reconnue.

En savoir plus sur le contrat d'apprentissage aménagé.

⇒ <https://travail-emploi.gouv.fr/handicap-apprentissage-amenage>

LES AVANTAGES DE L'APPRENTISSAGE



Une première expérience professionnelle longue



Une formation gratuite



Un accompagnement par un professionnel qualifié

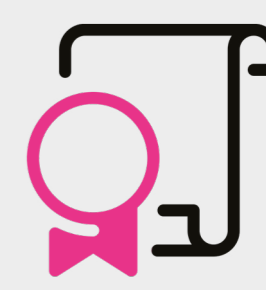

Un diplôme ou un titre professionnel reconnu

PRÉPARER SA CANDIDATURE

RÉDIGER UN CV ET UNE LETTRE DE MOTIVATION

- ▶ Mettre en avant ses points forts
- ▶ Éviter d'utiliser des termes négatifs
- ▶ Soigner la présentation
- ▶ Privilégier une page format A4
- ▶ Relire ou faire relire les documents



PRÉPARER L'ENTRETIEN

- ▶ S'entraîner à se présenter.
- ▶ Privilégier la ponctualité, la politesse, l'effort vestimentaire. En plus du "savoir-faire", le "savoir-être" occupe une place importante dans un entretien.

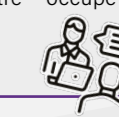

Il est possible de commencer son CAP ou son Bac Pro par voie scolaire et de poursuivre sa formation en apprentissage.

LES ACTEURS DE L'ORIENTATION

Psychologue de l'éducation nationale (Psy-EN)

**Les Missions
Locales
et
intercommunales**

**La Cité
des Métiers
de La Réunion**

**Centre régional information jeunesse
(CRIJ)**

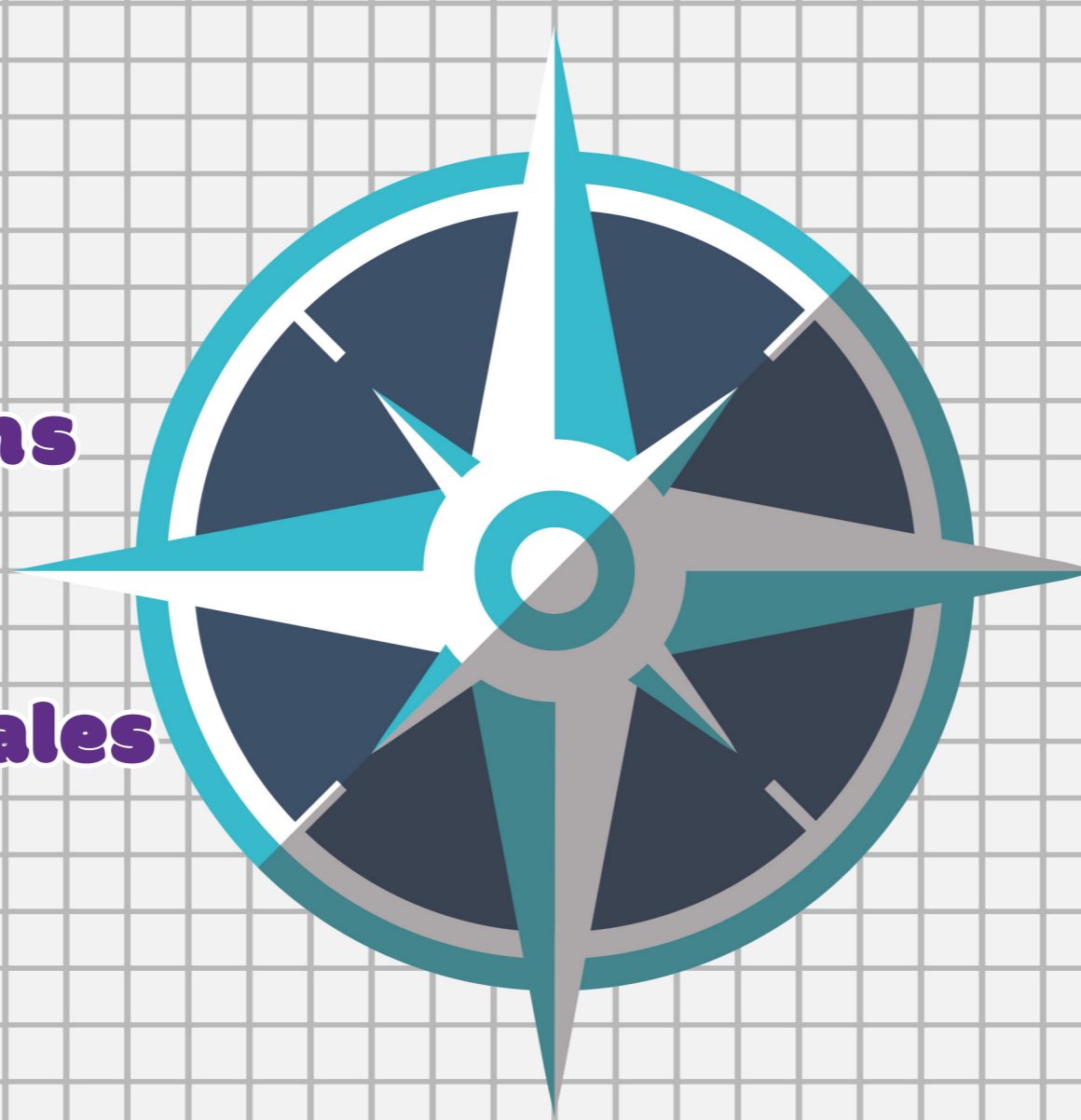

PRÉVENIR LA RUPTURE SCOLAIRE

Loin d'être une nouveauté, la lutte contre le décrochage scolaire est une priorité nationale et un enjeu dans le cadre de la " Stratégie Europe 2020 ".

Elle s'articule entre prévention et dispositifs avec pour objectif que chaque jeune puisse construire son avenir professionnel et réussir sa vie en société dans un esprit de persévérance scolaire.

LA PERSÉVÉRANCE SCOLAIRE ?

La persévérance scolaire vise à prévenir le décrochage scolaire. Elle contribue à sécuriser les parcours et à faciliter le retour en formation afin d'accéder à un diplôme ou à une qualification.

Elle enseigne des valeurs comme : l'estime de soi, l'autonomie, le plaisir de progresser...



LA SEMAINE DE LA PERSÉVÉRANCE SCOLAIRE

Cette semaine est une occasion de valoriser les jeunes et d'écouter leurs motivations et leurs aspirations. Elle se tient dans les académies de Novembre à Mars, (période pendant laquelle le décrochage des élèves est le plus élevé).

LE DÉCROCHAGE SCOLAIRE ?

Le décrochage est un processus qui conduit chaque année des jeunes à quitter le système scolaire sans avoir obtenu une qualification équivalente au baccalauréat ou un diplôme à finalité professionnelle, de type certificat d'aptitude professionnelle (CAP).

Selon une récente étude de l'INSEE
La Réunion est en 3^e position des régions de France où le taux de non-scolarisation est le plus élevé : 20 % des 14/20 ans y ont terminé leur scolarité entre 14 et 20 ans, tandis que 8 % ont quitté le système scolaire sans diplôme qualifiant.

La prise en charge du décrochage scolaire

- ▶ Dans l'**Éducation nationale**, elle s'effectue dans le cadre de la **Mission de lutte contre le décrochage scolaire** (MLDS) et des différentes actions mises en place au sein des réseaux **Formation Qualification Emploi** (FOQUALE).
- ▶ Avec les partenaires du **Service public régional d'orientation** (SPRO), dont les structures et actions concernent le jeune dans sa globalité et touchent tous les domaines (formation à l'emploi, santé, logement) avec comme objectif l'accès à l'emploi...

Les signes

Indifférence, passivité, difficulté d'intégration à la classe, attitude de retrait, isolement volontaire, stress, anxiété, difficile gestion des émotions...

Les causes

Difficultés importantes dans les matières de base, échecs ou retards sur les sujets importants, difficultés d'apprentissage, harcèlement scolaire, mauvaise orientation...

NUMÉRO VERT
0 800 122 500

▶ Pour aider les jeunes de 16-18 ans sans école, ni formation, ni emploi et leurs parents à trouver des solutions pour renouer avec les études, apprendre autrement ou préparer un projet vers l'emploi.



LES ACTEURS

Le psychologue de l'Éducation nationale (psy-EN)

Présent dans les collèges, le psy-EN accompagne chaque élève, qui en ressent le besoin, sur le plan psychologique.

Il l'aide également à s'orienter dans la voie scolaire et professionnelle.

Chaque collège, qu'il soit public ou privé, dispose d'un Centre d'information et d'orientation (CIO) où il est possible de rencontrer un psy-EN.

Les référents " décrochage scolaire "

Nommés dans les établissements du second degré à fort taux d'absentéisme et de décrochage, ils se mobilisent avec l'équipe éducative et coordonnent l'action de prévention à mener au sein de l'établissement.

Le groupe de prévention du décrochage scolaire (GPDS)

Dirigé par le chef d'établissement, il regroupe le professeur principal, le conseiller principal d'éducation, le psy-EN, le médecin scolaire et l'assistante sociale.

Leur objectif : repérer, conseiller, aider, accompagner les élèves risquant le décrochage afin de sécuriser leur parcours.

LES DISPOSITIFS

Le droit au maintien en formation

Afin d'agir sur la prévention du décrochage en sécurisant le parcours des élèves vers l'acquisition d'un diplôme, deux dispositifs sont mis en œuvre :

▶ **la possibilité de pouvoir demander à bénéficier de la conservation des notes** (égales ou supérieures à la moyenne) pendant les cinq sessions suivantes, pour les candidats qui ont échoué à l'examen du baccalauréat, du brevet de technicien, du BTS et du CAP.

▶ **le droit à une nouvelle préparation à l'examen** pour les élèves ayant échoué à l'examen du baccalauréat, du brevet de technicien, du BTS et du CAP, dans l'établissement dont ils sont issus à la rentrée scolaire qui suit cet échec.

En tant que parents

Rester à l'écoute, essayer de comprendre, établir la communication pour soutenir et aider l'enfant.

Outil : " La mallette des parents "
Accès libre à un ensemble de ressources, d'outils pratiques et de supports sur des thématiques liées à la scolarité de l'enfant, à destination des enseignants et des parents d'élève.

La Réunion de L'ORIENTATION

Les Centres d'informations et d'orientation

Pour s'orienter, rencontrer un psychologue de l'Éducation nationale dans les établissements scolaires ou prendre rendez-vous au sein d'un Centre d'information et d'orientation (CIO) : contacter la Cité des métiers ou le Centre Régional d'Information Jeunesse.

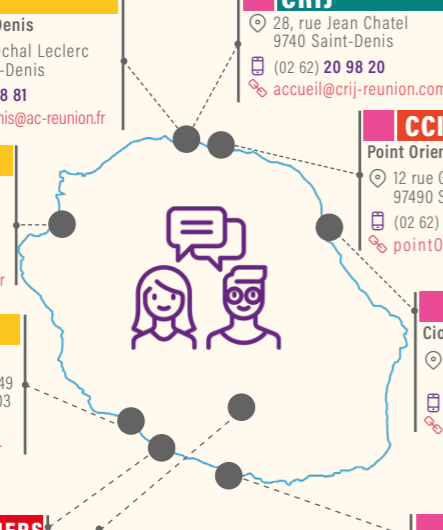

- CIO Cio de Saint-Denis**
5 rue Maréchal Leclerc
9740 Saint-Denis
(02 62) 21 18 81
cio.saint-denis@ac-reunion.fr
- CRIJ**
28, rue Jean Chatel
9740 Saint-Denis
(02 62) 20 98 20
accueil@crij-reunion.com
- CCI de La Réunion Point Orientation Apprentissage**
12 rue Gabriel de Kerveguen
97490 Sainte-Clotilde
(02 62) 48 35 00
point0A@reunion.cci.fr
- CIO Cio de Saint-Paul**
331, rue Saint-Louis
97460 Saint-Paul
(02 62) 22 55 86
cio.saint-paul@ac-reunion.fr
- CIO Cio de Saint-Louis**
37, rue Sarda Garriga - BP 149
97899 Saint-Louis Cedex 03
(02 62) 26 15 32
cio.saint-louis@ac-reunion.fr
- CITÉ DES MÉTIERS**
65 Rue du Père Lafosse
97410 Saint-Pierre
(02 62) 70 03 03
www.citedesmetiers.re
- CIO Cio du Tampon**
Cité scolaire Roland Garros
97430 Le Tampon Cedex
(02 62) 27 13 70
cio.le-tampon@ac-reunion.fr
- CIO Cio de Saint-Benoît**
21 bis, rue Lucien Duchemann
97470 Saint-Benoît
(02 62) 50 12 17
cio.saint-benoit@ac-reunion.fr
- CIO Antenne de Saint-Joseph**
3, rue Henri Payet
97480 Saint-Joseph
(02 62) 56 54 4
cio.saint-joseph@ac-reunion.fr

À SAVOIR !

▶ Où trouver le référent persévérance scolaire de son établissement ?



▶ Pour plus d'informations sur les CIO. (Adresses et contacts)



▶ La Chambre de commerce et d'industrie (CCI) de La Réunion propose des mini-stages à réaliser pendant les vacances.



LES MISSIONS LOCALES

Les Missions Locales Est, Nord, Ouest et Sud proposent aux jeunes de 16 à 25 ans, sortis du système scolaire, un accompagnement personnalisé dans la construction et la réalisation de leur parcours vers l'insertion sociale et professionnelle.



Les Missions Locales font partie du Service Public de l'Emploi et collaborent avec l'ensemble des partenaires de l'insertion sociale et professionnelle.

À ce titre, elles proposent un accompagnement global qui consiste à informer et à soutenir les jeunes dans leurs démarches d'orientation professionnelle, d'accès à la formation et de recherche de préparation à l'emploi.

Elles accompagnent les jeunes dans leurs démarches liées :

- à la santé
- au logement
- aux droits
- à la citoyenneté
- et à la mobilité

Un diagnostic approfondi est alors réalisé pour permettre d'analyser la situation du jeune et définir ses besoins. Au cours des entretiens, un conseiller l'aide à déterminer son orientation et coconstruit avec lui un plan d'actions adapté à ses besoins, visant à le conduire vers l'autonomie sociale et professionnelle.

Plusieurs activités vont alors lui permettre de découvrir les métiers (ateliers, participation à des forums, visites d'entreprises, périodes d'immersion en milieu professionnel) et de valider son projet professionnel.

Les Missions Locales préparent les jeunes à répondre aux offres d'emploi

- CV
- LETTRE DE MOTIVATION
- PRÉPARATION AUX ENTRETIENS

elles accompagnent dans l'emploi : suivi du jeune dans la phase d'intégration sur son poste de travail, bilans réguliers dans l'entreprise, médiation si nécessaire.

Les travailleurs sociaux des Missions Locales travaillent en partenariat et en lien avec les acteurs spécialisés pour répondre au mieux aux difficultés rencontrées par les jeunes.

Elles proposent des parcours individualisés et des accompagnements renforcés aux jeunes qui en ont besoin en fonction de leurs problématiques.

*PSAD : plateforme de suivie et d'appui aux décrocheurs.

@ CONTACTS

- ▶ Association Régionale des Missions Locales contact-armlreunion@arml.re
- ▶ Mission locale Nord siege@missionlocalenord.re
- ▶ Mission Locale Sud siege.social@missionlocalesud.com
- ▶ Mission Locale Est ml.direction@mle.re
- ▶ Mission Intercommunale de l'Ouest direction-mio@wanadoo.fr

CONTACTS

MISSIONS LOCALES

- NORD**
- ▶ Antenne de Sainte-Suzanne (02 62) 92 41 49
 - ▶ Antenne de Sainte-Clotilde (02 62) 92 41 41
 - ▶ Antenne de Sainte-Marie (02 62) 53 07 00
 - ▶ SASSE Camélia (02 62) 92 43 30
 - ▶ PSAD* Nord | Obligation de Formation (02 62) 92 41 44

- EST**
- ▶ Antenne de Saint-Benoît (02 62) 50 20 13
 - ▶ Antenne de Bras-Panon (02 62) 51 60 19
 - ▶ Antenne de Saint-André (Pente Sassy) (02 62) 46 54 74
 - ▶ Antenne de Saint-André (Andropolis 1) (02 62) 86 01 02
 - ▶ Antenne de Saint-André (Andropolis 2) (02 62) 92 31 33
 - ▶ Antenne de Salazie (02 62) 61 85 29
 - ▶ PSAD* Est | Obligation de Formation (02 62) 92 31 33

- SUD**
- ▶ Antenne de Saint-Pierre (02 62) 25 77 20
 - ▶ Antenne de Saint-Joseph (02 62) 56 57 42
 - ▶ Antenne de Saint-Louis (02 62) 26 28 29
 - ▶ Antenne du Tampon (02 62) 27 04 63
 - ▶ Antenne de la Ravine des Cabris (02 62) 49 41 00
 - ▶ PSAD* Sud | Obligation de Formation (02 63) 00 10 73

MISSION INTERCOMMUNALE

- OUEST**
- ▶ Antenne de Saint-Paul (02 62) 45 39 60
 - ▶ Antenne de Saint-Leu (02 62) 34 84 34
 - ▶ Antenne du Port (02 62) 55 22 44
 - ▶ Plateforme de Plateau-Caillou (02 62) 55 80 62
 - ▶ Plateforme du Guillaume (02 62) 32 53 38
 - ▶ Plateforme de la Saline (02 62) 33 52 25
 - ▶ Plateforme Rivière des Galets (02 62) 55 22 48
 - ▶ Plateforme de Trois-Bassins (02 62) 24 82 14 | 45 39 72
 - ▶ PSAD* Ouest | Obligation de Formation (02 62) 45 39 60 | (06 92) 02 26 73



LA CITÉ DES MÉTIERS DE LA RÉUNION

VOTRE PASSERELLE VERS UN AVENIR PROFESSIONNEL ÉPANOUISSANT

Institution dédiée à l'orientation et au développement professionnel, la Cité des Métiers de La Réunion est un acteur incontournable pour tous ceux qui cherchent à façonner leur avenir professionnel. En cela, elle dispose d'une équipe dévouée qui œuvre à offrir une gamme complète de conseils, de ressources et de services pour aider les Réunionnais.es à naviguer dans le monde complexe du travail et de la formation.

Que vous soyez collégien, lycéen, étudiant, chercheur d'emploi, professionnel en reconversion, ou simplement à la recherche de conseils pour votre carrière, elle est là pour vous accompagner.



QU'EST CE QUE LA CITÉ DES MÉTIERS DE LA RÉUNION ?

La Cité des Métiers de La Réunion est un concept de la Cité des Sciences de Paris.

Située au sud de l'île, elle constitue un lieu de référence concernant toutes les questions liées à l'orientation, l'emploi, à la formation et à la carrière.

Sa mission : aider les Réunionnais.es à mieux appréhender leurs compétences, à définir leurs aspirations et, à en déduire les opportunités qui s'offrent à eux sur le marché de l'emploi.

À QUI S'ADRESSE-T-ELLE ?

La Cité des Métiers de La Réunion est ouverte à tous sans critère professionnel ou d'âge.

Elle accueille le public scolaire à la recherche d'orientation, les chercheurs d'emploi, les professionnels en reconversion, les entrepreneurs, les parents, les enseignants et tous ceux qui ont des questions sur leur avenir professionnel.

Une équipe dédiée est d'ailleurs présente pour offrir des conseils personnalisés et des ressources adaptées aux différents besoins.

NOS OBJECTIFS

- **ORIENTATION ET CONSEIL PERSONNALISÉ**
 - Aider à découvrir vos intérêts, vos compétences, et à définir vos objectifs professionnels.
- **ACCÈS À L'INFORMATION**
 - Mettre à disposition une vaste bibliothèque de ressources sur les métiers, les formations, et le marché de l'emploi.
- **DÉVELOPPEMENT DES COMPÉTENCES**
 - Organiser des ateliers, des formations, et des événements pour renforcer vos compétences professionnelles.
- **MISE EN RELATION**
 - Faciliter les rencontres avec des professionnels, les entreprises, et les organismes de formation.
- **PROMOTION DE L'ENTREPRENEURIAT**
 - Soutenir les entrepreneurs en herbe à concrétiser leurs projets.

À SAVOIR !

- ▶ La Cité des Métiers, c'est :
 - une équipe dévouée,
 - une vaste bibliothèque de ressources,
 - un programme d'événements enrichissants,
 - un partenaire essentiel pour REUSSIR Formation Bâtiment dans sa carrière.

La Cité des Métiers est financée par le FSE, l'Europe s'engage à La Réunion et cofinancée par la CRIJ.

PLUS D'INFOS !

- ▶ **Besoin d'aide dans votre vie professionnelle ?**
 - Rendez-vous au :
 - 📍 65 rue du père Lafosse (Campus Pro) 97410 Saint-Pierre
 - 🕒 du lundi au vendredi de 8 h 30 à 4 h 30.
 - Visitez notre site web pour accéder à nos événements : www.citedesmetiers.re
 - Rejoignez-nous sur les réseaux sociaux :
 - 📘 Facebook | 📷 Instagram | 🌐 LinkedIn

LES MÉTIERS QUI RECRUTENT À LA RÉUNION EN 2024

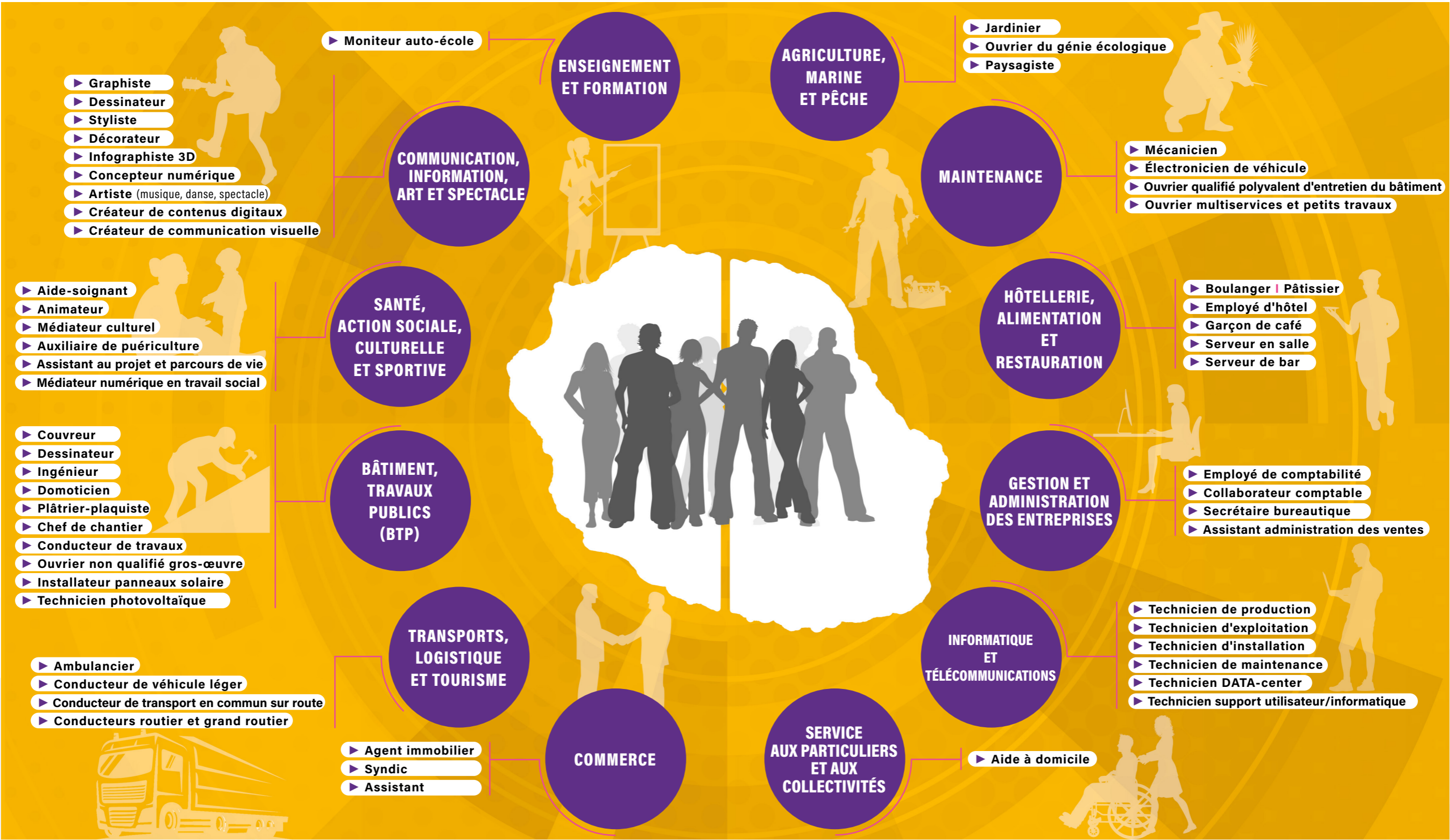

LES AIDES ET DISPOSITIFS



ÉTUDIER EN ÉTANT AIDÉ À LA REUNION

Plusieurs aides sont disponibles, pour les élèves qui souhaitent poursuivre leurs études après la 3^e (cursus court ou long). Celles-ci sont attribuées selon différents critères (revenus des parents, handicap...). Qu'il s'agisse de l'État, du Département ou de la Région Réunion, tous ont un objectif commun : offrir une scolarité sereine et œuvrer à la réussite du plus grand nombre.

⇒ SCOLARITÉ POUR TOUS

Dans chaque établissement, l'équipe de direction, l'infirmier, l'assistant social, le médecin scolaire ou le psychologue de l'Éducation nationale sont au plus de près des élèves pour les accompagner et les soutenir dans leur parcours. En cas de besoin, ils accompagnent et guident vers les professionnels afin de poser un diagnostic (dyspraxie, dyslexie...) et permettre à chacune et à chacun de suivre sa scolarité dans les meilleures conditions possibles.

Une fois le diagnostic posé, la maison départementale de La Réunion accueille, informe et accompagne les élèves dans la vie scolaire ainsi que dans la vie quotidienne, elle organise la commission des droits et de l'autonomie des personnes handicapées (CDAPH) qui décide de l'attribution des droits et prestations (AESH etc.).

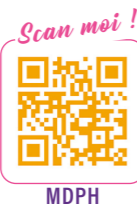

MDPH

⇒ AIDE RÉGIONALES

Mobilité

Dans le cadre de sa politique de mobilité, la Région Réunion met à ta disposition des aides et/ou des allocations afin d'accompagner ton parcours de formation :



La Région

- Bourse Régionale d'études secondaires en mobilité (BRESM)

Pour une poursuite d'études en lycée en Métropole, en Europe ou dans un lycée français à l'étranger hors des pays du Moyen Orient.

- Aides Régionales pour les bourses d'études secondaires sportives en Métropole (ARESM)

Si tu as un bon niveau régional ou si tu es inscrit sur la liste nationale de Haut Niveau et que tu souhaites intégrer une filière de haut niveau en métropole.

- Aides Régionales pour les bourses d'études artistiques secondaires en Métropole (AREASM)

Si tu es musicien ou danseur d'un bon niveau régional ayant déjà une pratique artistique assidue dans un établissement d'enseignement artistique, la Région Réunion t'aide.

Numérisak

Numérisak est le dispositif régional en faveur des élèves (hors contrat d'apprentissage).

La Région Réunion attribue à chaque primo lycéen :

- un ordinateur portable et une aide pour la connexion Internet sous conditions de ressources,
- la gratuité des ressources numériques pédagogiques (manuels scolaires).

📄 Pour plus d'informations !

Contactez l'animateur régional TICE de son lycée.

Les autres aides

- La lutte contre la précarité menstruelle accès gratuit à des protections hygiéniques, via des distributeurs implantés dans tous les lycées.
- Le repas à 1 EURO pour tous les demi-pensionnaires et les internes.
- Une aide de 50 € pour l'acquisition de livrets pédagogiques (sous format papier).

La Région Réunion t'accompagne dans tes études !
DEMANDE TON BON NUMÉRISAK
 pour bénéficier d'une aide de **350 euros**
 La Région lé èk zot !

⇒ AIDE DE L'ÉTAT

Bourse nationale *

Une bourse nationale peut être versée, sous conditions de ressources de tes parents.

- ▶ À la rentrée 2023, comprise entre 468 € et 993 €.

Bourse au mérite *

Tout boursier qui a obtenu une mention Bien ou Très bien au diplôme national du brevet, bénéficiera automatiquement d'une bourse au mérite.

- ▶ À la rentrée 2023, comprise entre 402 € et 1 002 €.

Prime à l'internat *

Pour les boursiers qui ont choisi l'Internat, une prime existe.

- ▶ À la rentrée 2023, comprise entre 327 € et 672 €.

Bourse des 16-18 ans qui reprennent leurs études

Pour les jeunes de 16 à 18 ans qui ont interrompu leur scolarité pendant au moins 5 mois et qui ont droit à la bourse nationale, une prime de reprise d'études existe.

- ▶ À la rentrée 2023, elle était de 600 €.

Allocation de rentrée scolaire

Pour les jeunes de 15 à 18 ans, il existe une allocation de rentrée scolaire, versée aux parents.

À partir de 16 ans, ces derniers doivent signaler à la CAF ou à la MSA la scolarisation de leur enfant.

- ▶ À la rentrée 2023, cette ARS était de 434,60 € par enfant.



CAF

Prime d'équipement

Pour les boursiers, selon leur spécialité en CAP, une prime d'équipement est versée en une seule fois au moment du premier versement de bourse de lycée.

- ▶ À la rentrée 2023, elle était de 341,71 €.



Service Public

Le Pass'sport

Pour celles et ceux qui souhaitent s'inscrire dans un club sportif, le Pass'Sport est une allocation de rentrée sportive de 50 € par enfant.

Le Pass'Port peut financer tout ou une partie de l'inscription dans une association sportive volontaire.

Toute personne éligible recevra un courrier à l'adresse de ses parents.



Pass'sport

* Pour plus d'informations ! Contacter le secrétariat de son établissement.

pass Culture

Le Pass Culture

Tous les élèves de 15 à 17 ans bénéficient depuis janvier 2022 d'un crédit Pass Culture.

Ce crédit permet d'accéder à des biens et des services culturels : places de cinéma, de concert, de théâtre, billets d'entrée de musée, livres, etc.

- ▶ Il varie entre 20 € et 30 € selon l'âge.

Les jeunes, scolarisés ou non, qui en font la demande peuvent bénéficier de 20 € l'année de leurs 15 ans, 30 € l'année de leurs 16 ans et 17 ans.



Pass culture

Le Pass Culture lycéens et apprentis

La Région Réunion propose un dispositif, à l'attention des lycéens des établissements publics et privés et des apprentis de CFA de l'Académie de la Réunion, afin de soutenir les initiatives leur permettant d'avoir accès aux spectacles vivants hors temps scolaire.

À la différence des autres dispositifs, ce sont les établissements qui répondent à l'appel à projets lancé par la Région.

LES INTERNATS



Liste des internats au collège et au lycée

Dispositif d'accompagnement scolaire, l'internat* offre à de nombreux élèves la possibilité de poursuivre leur formation sans contrainte géographique.

Il offre aux internes un cadre favorable à leur réussite scolaire ainsi qu'à leur épanouissement personnel. Ainsi, en sa qualité d'interne, l'élève est hébergé et nourri pour le repas de midi et du soir. De plus, certains internats proposent diverses activités périscolaires en lien avec les besoins des élèves et selon les ressources locales.

À ce titre, le projet éducatif et pédagogique de l'internat est présenté aux internes et à leurs parents, à chaque début d'année scolaire. Sous bien des aspects l'internat représente non seulement un atout déterminant pour la réussite scolaire mais œuvre également fortement à l'intégration sociale de nombreux enfants et adolescents.

*Internat gratuit pour tous les élèves originaires des 3 cirques (Cilaos, Salazie et Mafate).

ÉTUDIER EN SITUATION DE HANDICAP

Selon la loi du 11 février 2005, " constitue un handicap (...) toute limitation d'activité ou restriction de participation à la vie en société subie dans son environnement par une personne en raison d'une altération substantielle, durable ou définitive d'une ou plusieurs fonctions physiques, sensorielles, mentales, cognitives ou psychiques, d'un polyhandicap ou d'un trouble de santé invalidant ".

Il est possible d'adapter différents **dispositifs d'appui à la scolarisation**, avec ou sans recours à la **Maison départementale des personnes handicapées (MDPH)** pour que celle-ci se passe dans de bonnes conditions.

⇒ SANS RECOURS À LA MDPH

Le Projet d'Accueil Individualisé (PAI)

- ▶ Permet aux élèves atteints de maladie chronique, d'allergie et d'intolérance alimentaire de suivre une scolarité normale.
- ▶ Précise (sous forme de document écrit) les traitements médicaux et/ou les régimes spécifiques liés aux intolérances alimentaires, à suivre durant les temps scolaires et périscolaires.
- ▶ *Demande faite par la famille, le chef d'établissement, toujours en accord et avec la participation de la famille.*

Le Plan d'Accompagnement Personnalisé (PAP)

- ▶ Permet à tout élève présentant des difficultés scolaires durables en raison d'un trouble des apprentissages de bénéficier **d'aménagements et d'adaptations pédagogiques**.
- ▶ *Peut être proposé par les enseignants ou être demandé par la famille au chef d'établissement.*
- ▶ *Est ensuite élaboré par l'équipe pédagogique, qui associe les parents et les professionnels concernés.*

Le Programme Personnalisé de Réussite Éducative (PPRE)

- ▶ Organise un **accompagnement pédagogique** afin de permettre à l'élève de surmonter ses difficultés et de progresser dans ses apprentissages.
- ▶ S'adresse aux élèves en difficulté scolaire et à ceux qui risquent de ne pas maîtriser le niveau suffisant du socle de connaissances et de compétences, notamment en français et en mathématiques.
- ▶ *Est proposé à la famille par le chef d'établissement, à l'initiative des équipes pédagogiques.*

⇒ AVEC RECOURS À LA MDPH

Le Projet Personnalisé de Scolarisation (PPS)

- ▶ Organise le déroulement de la scolarité de l'élève en situation de handicap et assure la cohérence, la qualité des accompagnements et des aides nécessaires à partir d'une évaluation de sa situation et de ses besoins.
- ▶ Assure le suivi du parcours de scolarisation de l'élève et fait ainsi l'objet d'un suivi annuel par l'**équipe de suivi de la scolarisation (ESS)**.
- ▶ Révisable au moins à chaque changement de cycle et à chaque fois que la situation de l'élève le nécessite.
- ▶ *Demande à la MDPH, qui met alors à la disposition de la famille un formulaire qui lui permet de faire part de ses demandes et de ses souhaits relatifs au parcours de scolarisation de son enfant.*

La programmation adaptée des objectifs d'apprentissage (PAOA)

Lors de l'élaboration d'un PPS :

- ▶ L'équipe pluridisciplinaire de la MDPH peut demander une **programmation adaptée des objectifs d'apprentissage**.
- ▶ Il revient aux enseignants concernés de construire une programmation adaptée et de la formaliser, en référence aux programmes scolaires en vigueur et au socle commun de connaissances, de compétences et de culture. Charge à l'ESS de vérifier la conformité du PAOA avec le PPS.

Le Projet Individualisé d'Accompagnement (PIA) ou Projet Personnalisé d'Accompagnement (PPA)

- ▶ Concerne la scolarisation des élèves dans les établissements ou services médico-sociaux, à qui il décline comment vont s'appliquer concrètement les mesures du PPS.
- ▶ *Sous la responsabilité du directeur du service ou de l'établissement, en cohérence avec le plan personnalisé de compensation de chacun des enfants, adolescents ou jeunes adultes accueillis dans l'institution.*

⇒ QUEL ACCOMPAGNEMENT ?

- ▶ La **MDPH** accueille, informe et accompagne.
- ▶ L'équipe de direction, l'infirmier, l'assistant social ou bien le Psy-EN accompagnent sur l'identification des besoins et aident à la constitution de dossier de demande d'aide auprès de la Commission des droits et de l'autonomie des personnes handicapées (CDAPH) au besoin.
- ▶ **L'enseignant référent.**

⇒ LES ULIS, C'EST QUOI ?

Dénommées "**unités localisées pour l'inclusion scolaire**", les Ulis sont des dispositifs qui accueillent les élèves en situation de handicap au sein des lycées afin qu'ils aient une pédagogie adaptée à leurs besoins.

- ▶ Ils accueillent, en moyenne, une dizaine d'élèves aux besoins similaires mais pas obligatoirement avec le même handicap ou les mêmes troubles.
- ▶ Les élèves sont scolarisés dans leur classe de référence et suivent certains enseignements.
- ▶ Ils sont aussi regroupés quelques heures par semaine au sein de l'Ulis pour compléter les apprentissages à l'aide d'un enseignant référent.

Sont concernés les élèves présentant des :

- **troubles des fonctions cognitives ou mentales ;** (dont les troubles spécifiques du langage écrit et de la parole)
- **troubles envahissants du développement ;** (dont l'autisme)
- **troubles des fonctions motrices ;** (dont les troubles dyspraxiques)
- **troubles de la fonction auditive ;**
- **troubles de la fonction visuelle ;**
- **troubles multiples associés.** (pluri-handicap ou maladie invalidante)



L'OFFRE

Les ULIS à La Réunion

Lycée polyvalent Paul Moreau	
Bras-Panon	(02 62) 51 61 61
Lycée professionnel Léon de Lépervanche	
Le Port	(02 62) 42 75 75
Lycée polyvalent Boisjoly Potier	
Le Tampon	(02 62) 57 90 30
Lycée professionnel Jean Perrin	
Saint-André	(02 62) 58 84 40
Lycée polyvalent Nelson Mandela	
Saint-Benoît	(02 62) 92 96 81
Lycée professionnel Patu de Rosemont	
Saint-Benoît	(02 62) 92 95 20
Lycée professionnel Albert Ramassamy	
Saint-Denis	(02 62) 48 44 60
Lycée professionnel Julien de Rontaunay	
Saint-Denis	(02 62) 90 90 30
Lycée professionnel Isnelle Amelin	
Sainte-Marie	(02 62) 93 17 00
Lycée agricole privé Cluny	
Sainte-Suzanne	(02 62) 98 06 26
Lycée professionnel Paul Langevin	
Saint-Joseph	(02 62) 56 69 20
Lycée professionnel de Roches Maigres	
Saint-Louis	(02 62) 91 28 50
Lycée professionnel Victor Schoelcher	
Saint-Louis	(02 62) 91 95 95
Lycée polyvalent Paul Vergès	
Saint-Paul	(02 62) 33 06 50
Lycée professionnel de Vue Belle	
Saint-Paul	(02 62) 33 69 33
Lycée professionnel François de Mahy	
Saint-Pierre	(02 62) 35 75 20

L'ÉTRANGER

⇒ Étudier ou faire un stage à l'étranger, est-ce possible ?

Pour étudier ou faire un stage à l'étranger :

- ▶ **anticiper les démarches ;**
- ▶ **s'assurer de l'accessibilité ;**
- ▶ **vérifier les aides possibles.**

Le référent handicap de l'établissement peut aider dans la réalisation de ce projet.

ANNUAIRE DES ÉTABLISSEMENTS

BASSIN EST

ÉTABLISSEMENTS PUBLICS

BRAS-PANON

- Lycée polyvalent Paul Moreau
51 chemin de Bras-Panon
☎ (02 62) 51 61 61
🏠 Internat

SAINT-ANDRÉ

- CFA URMA de Saint-André
16 rue Comorapoule
☎ (02 62) 46 62 00
🏠 Internat
- Lycée général et technologique Mahatma Gandhi
ZAC Portes des Salazes - BP 507
☎ (02 62) 92 15 20
🏠 Sans hébergement
- Lycée général et technologique Sarda Garriga
755 rue de la Communauté - BP 513
☎ (02 62) 58 58 80
🏠 Sans hébergement
- Lycée professionnel Jean Perrin
Rue du Lycée - BP 502
☎ (02 62) 58 84 40
🏠 Internat

SAINT-BENOÎT

- CFA Agricoles FORMA'TERRA
4 chemin Goyaves
☎ (02 62) 45 92 92
🏠 Non communiqué
- Lycée général et technologique Jean-Claude Fruteau
76 rue Joseph Hubert - CS 41012
☎ (02 62) 50 82 00
🏠 Internat
- Lycée professionnel Patu de Rosemont
72 rue Joseph Hubert
☎ (02 62) 92 95 20
🏠 Internat - hors établissement :
Lycée Jean-Claude Fruteau
- Lycée polyvalent Nelson Mandela
69 rue des alamas
☎ (02 62) 92 96 81
🏠 Internat - hors établissement :
Lycée Jean-Claude Fruteau

- Lycée polyvalent Marie Curie
81 rue Roger Dijoux - BP 126
☎ (02 62) 94 46 46
🏠 Internat

ÉTABLISSEMENTS PRIVÉS

SAINT-ANDRÉ

- MFR de l'Est
1091 chemin Bel Ombre
☎ (02 62) 46 01 88
🏠 Internat

SAINT-BENOÎT

- Gold Formation
29 RN 2 Butor
☎ (02 62) 20 03 92
- Institut régional du travail social (IRTS)
1 rue Sully Brunet
☎ (02 62) 92 97 77
🏠 Sans hébergement

LA PLAINE-DES-PALMISTES

- MFR de la Plaine des palmistes
Rue Arzal Ado Lycée professionnelle
☎ (02 62) 51 38 91
🏠 Internat

BASSIN NORD

ÉTABLISSEMENTS PUBLICS

SAINT-DENIS

- CCI, Pôle de formation Nord
12 rue Gabriel de Kerveguen
☎ (02 62) 48 35 35
🏠 Sans hébergement
- CFA URMA de Ste-Clotilde
ZAC Patates à Durand,
Avenue Stanislas Gimart, Sainte-Clotilde
☎ (02 62) 28 18 30
🏠 Internat
- Lycée général et technologique Marguerite Jauzelon
51 avenue Gaston Monnerville - BP 765
☎ (02 62) 90 73 00
🏠 Sans hébergement
- Lycée général et technologique Leconte de Lisle
3 allée des étudiants,
Cité scolaire du Butor - BP 40037
☎ (02 62) 94 79 20
🏠 Internat
- Lycée général et technologique Lislet Geoffroy
15 rue Christol de Sigoyer,
Cité scolaire du Butor - BP 50002
☎ (02 62) 90 72 00
🏠 Internat
- Lycée polyvalent Georges Brassens
16 avenue Georges Brassens - BP 253
☎ (02 62) 92 47 10
🏠 Internat
- Lycée polyvalent Mémona Hintermann-Afféjee
1 Chemin des Francisceas
☎ (02 62) 98 24 25
🏠 Internat
- Lycée professionnel Albert Ramassamy
25 avenue Georges Brassens - BP 19
☎ (02 62) 48 44 60
🏠 Internat - hors établissement :
Lycées G. Brassens et M. Hintermann-Afféjee
- Lycée professionnel Amiral Lacaze
1 rue Stanislas Gimart
☎ (02 62) 28 37 75
🏠 Internat - hors établissement :
Lycées G. Brassens et M. Hintermann-Afféjee
- Lycée professionnel Julien de Rontaunay
Cité scolaire du Butor - BP 155
☎ (02 62) 90 90 30
🏠 Internat - hors établissement :
Lycée Leconte de Lisle

- Centre de Ressources, d'Expertise et de Performance Sportive (CREPS)
24 route Philibert Tsiranana - CS 61115
☎ (02 62) 94 71 94
🏠 Internat

- Institut de formation d'aides-soignantes (IFAS)
Allée des Topazes, CHU Félix Guyon - CS 11021
☎ (02 62) 71 75 30
🏠 Sans hébergement

- Conservatoire à rayonnement régional musique, danse, théâtre (CRR)
6 bis rue Pasteur
☎ (02 62) 90 44 71
🏠 Sans hébergement

SAINTE-MARIE

- Lycée général et technologique Le Verger
1 avenue des Corossols - BP 31
☎ (02 62) 53 20 60
🏠 Internat - hors établissement :
Lycée Isnelle Amelin
- Lycée professionnel Isnelle Amelin
Rue Marcel Goulette - BP 16
☎ (02 62) 93 17 00
🏠 Internat

SAINTE-SUZANNE

- Lycée polyvalent Bel Air
2 rue du lycée - BP 43
☎ (02 62) 98 05 19
🏠 Internat

ÉTABLISSEMENTS PRIVÉS

SAINT-DENIS

- École privée des préparateurs en pharmacie Acoprofar Nord
28 E avenue Marcel Hoarau
☎ (02 62) 28 61 291
🏠 Sans hébergement
- Lycée professionnel privé Saint-François Xavier
Chemin du Piton Trésor - PK 7
☎ (02 62) 23 53 86
🏠 Internat

- Lycée général et technologique privé Levavasseur
4 rue Fénelon - CS 91074
☎ (02 62) 21 06 26
🏠 Sans hébergement

- Institut de formation d'auxiliaires de puériculture (ASFA)
60 rue Bertin - CS 81010
☎ (02 62) 90 87 07
🏠 Sans hébergement

SAINTE-MARIE

- Institut de formation de La Réunion (IFR)
41 rue de la Pépinière
☎ (02 62) 20 03 92
🏠 Non communiqué

SAINTE SUZANNE

- Lycée agricole privé Cluny
4 chemin des Trois Frères - BP 23
☎ (02 62) 98 06 26
🏠 Internat - hors établissement :
Lycée Bel Air

BASSIN OUEST

ÉTABLISSEMENTS PUBLICS

LA POSSESSION

- Lycée polyvalent Moulin Joli
60 rue Mahatma Gandhi
☎ (02 62) 22 14 14
🏠 Internat

LE PORT

- CCI, Pôle de formation CIRFIM
☎ (02 62) 43 51 12
🏠 Sans hébergement
- CFA URMA du Port
31 avenue Raymond Mondon - BP 153
☎ (02 62) 42 10 31
🏠 Internat - hors établissement

- Lycée polyvalent Jean Hinglo
2 rue des Sans-Soucis - BP 2021
☎ (02 62) 71 19 00
🏠 Internat

- Lycée professionnel Léon de Lépervanche
35 avenue Raymond Mondon - BP 1015
☎ (02 62) 42 75 75
🏠 Internat - hors établissement :
Lycées J. Hinglo et M. Joli

LES TROIS-BASSINS

- Lycée polyvalent Paule Pignolet De Fresne Rivière
81 rue Georges Brassens - BP 03
☎ (02 62) 24 79 50
🏠 Internat ou hors établissement :
Lycée de Vue Belle

SAINT-LEU

- Lycée polyvalent Stella
Chemin départemental 11 - BP 17
☎ (02 62) 34 20 20
🏠 Internat - hors établissement :
Lycée Antoine Roussin

SAINT-PAUL

- CCI, Pôle de formation Centhor
1 route de l'Eperon
☎ (02 62) 22 85 00
🏠 Internat

- CFA Agricoles FORMA'TERRA
165 route de Mafate (Rd 2)
☎ (02 62) 45 92 92
🏠 Internat

- CFA URMA de Saint-Gilles les hauts
1 route de l'Eperon - BP 9
☎ (02 62) 55 68 55
🏠 Internat

- CFA CREE Formation
Centre Réunionnais d'Entreprise Éducative (CREE)
2 rue Marius et Ary Leblond
☎ (02 62) 45 97 55
🏠 Non communiqué

- Lycée agricole Émile Boyer de la Giroday
165 route de Mafate - CS 91037
☎ (02 62) 45 92 92
🏠 Internat

- Lycée général et technologique Évariste de Parry
85 rue Auguste Vinson - BP 543
☎ (02 62) 55 46 56
🏠 Sans hébergement

- Lycée général et technologique Louis Payen
329 rue Saint-Louis - BP 114
☎ (02 62) 22 56 39
🏠 Sans hébergement

- Lycée Hôtelier Christian Antou
63 rue Auguste Vinson, Plateau Caillou
☎ (02 62) 55 43 00
🏠 Internat ou hors établissement :
Lycée de Vue Belle

- Lycée polyvalent Paul Vergès
363 route de Savannah - BP 20
☎ (02 62) 33 06 50
🏠 Internat

- Lycée professionnel de Vue Belle
Chemin Vue belle - BP 105
☎ (02 62) 33 69 33
🏠 Internat

ÉTABLISSEMENTS PRIVÉS

LE PORT

- École d'apprentissage maritime (EAM)
1 rue de la Poste - BP 26
☎ (02 62) 42 00 61
🏠 Internat

SAINT-LEU

- Develop'A OU
78 B chemin Bois de nêfles
☎ (02 62) 86 76 36
🏠 Non communiqué

SAINT-PAUL

- Formation professionnelle adaptée (FPA)
18, rue de la compagnie des Indes
☎ (02 62) 02 90 03
🏠 Non communiqué

- In'Forma
18, rue de la compagnie des Indes
☎ (02 62) 02 90 03
🏠 Non communiqué

- MFR de l'Ouest
31 chemin Gros Eucalyptus
☎ (02 62) 33 54 33
🏠 Internat

BASSIN
SUD

ÉTABLISSEMENTS PUBLICS

LE TAMPON

Lycée polyvalent Boisjoly Potier

1 rue Ignaz Pleyel - CS 91007

(02 62) 57 90 30

Internat ou hors établissement :

Lycée Roland Garros

Lycée polyvalent Roland Garros

Rue Roland Garros - CS 11008

(02 62) 57 81 00

Internat

Lycée polyvalent Roland Garros

Rue Roland Garros - CS 11008

(02 62) 57 81 00

Internat

LES AVIRONS

Lycée polyvalent

Antoine de Saint-Exupéry

20 rue du lycée - BP 28

(02 62) 38 09 16

Internat

SAINT-PIERRE

CCI, Pôle formation Campus Pro

65 rue du Père Lafosse

(02 62) 70 08 65

Sans hébergement

CCI, Pôle de formation Sud

15 route de la Balance

(02 62) 96 96 96

Sans hébergement

CFA CFA URMA de Saint-Pierre

65 rue Père Lafosse

(02 62) 70 08 60

Internat

Lycée général et technologique

Ambroise Volland

3 avenue de Soweto, Terre Sainte - BP 399

(02 62) 96 23 50

Internat

Lycée polyvalent de Bois d'Olive

112 avenue Laurent Vergès - BP 17

(02 62) 49 89 60

Internat - hors établissement :

Lycée Ambroise Volland

Lycée professionnel

François de Mahy

79 rue Luc Lorion - BP 364

(02 62) 35 75 20

Internat - hors établissement :

Lycées A. Volland et R. Garros

Institut de formation

d'aides-soignantes (IFAS)

Groupe Hospitalier Sud Réunion,

Terre Sainte - BP 350

(02 62) 71 98 20

Sans hébergement

Institut de formation d'auxiliaires de

puériculture (IFAP)

Groupe Hospitalier Sud Réunion,

Terre Sainte - BP 350

Tél NC

Sans hébergement

SAINT-JOSEPH

Lycée polyvalent de Vincendo

10 route de la Marine, Vincendo

(02 62) 37 39 60

Internat - hors établissement :

Lycée Paul Langevin

Lycée général et technologique

Pierre Poivre

35 rue Hippolyte Foucque - BP 7

(02 62) 56 69 79

Internat - hors établissement :

Lycée Paul Langevin

Lycée professionnel Paul Langevin

6 allée des Hibiscus - BP 80

(02 62) 56 69 20

Internat

Lycée professionnel agricole

Angélo Lauret

24 rue Raphael Babet

(02 62) 56 50 40

Internat

CFA agricole de Saint-Joseph

24 rue Raphael Babet - BP 8

(02 62) 56 19 80

Internat

SAINT-LOUIS

Lycée général et technologique

Antoine Roussin

25 rue Leconte de Lisle - CS 21013

(02 62) 91 93 33

Internat

Lycée polyvalent Jean Joly

2 chemin la Olette

(02 62) 39 75 00

Internat ou hors établissement :

Lycée Antoine Roussin

Lycée professionnel Victor Schoelcher

14 rue Saint Philippe - BP 36

(02 62) 91 95 95

Internat - hors établissement :

Lycée Antoine Roussin

Lycée professionnel Roches Maigres

25 rue Leconte de Lisle - BP 75

(02 62) 91 28 50

Internat - hors établissement :

Lycée Antoine Roussin

ÉTABLISSEMENTS PRIVÉS

LE TAMPON

MFR du Tampon

9 rue Paul Hermann

(02 62) 57 97 97

Internat

AREFIP

20 rue Docteur Henri Roussel

(02 62) 94 79 22

Non communiqué

SAINT-PIERRE

MFR de Saint-Pierre

1 rue SITA, Ligne des bambous

(02 62) 49 77 25

Sans hébergement

CFA MFR de Saint-Pierre

90 bis rue du Four à Chaux

(02 62) 27 09 71

Sans hébergement

École des métiers de

l'accompagnement de la personne (EMAP)

Chemin Véolia - Bois d'olives - BP 18

(02 62) 96 95 30

Sans hébergement

Classes préparatoires privées

aux études de santé (CPES)

35 ter rue du four à chaux

(02 62) 35 00 11

Sans hébergement

Lycée polyvalent privé

La Salle Saint-Charles

62 rue Auguste Babet - BP 394

(02 62) 25 41 95

Sans hébergement

RÉUSSIR Formation Bâtiment

ZA La Cafrine, 10B chemin Maxime Rivière

(02 62) 96 46 45

Non communiqué

Alternative Conseil Formation (ACF)

14 rue Victor Schœlcher

(02 62) 33 78 71

Non communiqué

SAINT-LOUIS

Centre Centre FPEA

Centre de Formation par excellence alternée

225A avenue Principale

(02 62) 33 00 92

Non communiqué

Bâti-sud Formation

ZI 3 Bel Air - Lot, 26 rue Veli

(02 62) 39 24 35

Non communiqué

École privée des préparateurs

en pharmacie Acoprophar Sud

154 C avenue principale

(02 62) 35 56 25

Sans hébergement

LE VOCABULAIRE
DE L'ORIENTATIONAprès la 3^e, réussir son orientation nécessite de bien connaître le vocabulaire correspondant et de savoir décrypter les nombreux sigles dans ce domaine.

AFFELNET	Application nationale d'aide à l'affectation des élèves au lycée
BMA	Brevet des métiers d'art
BP / BPA	Brevet professionnel / Brevet professionnel agricole
BTM	Brevet technique des métiers
BTS	Brevet de Technicien Supérieur
BTSA	Brevet de Technicien Supérieur Agricole
CAP / CAP AGRICOLE	Certificat d'Aptitude Professionnelle Certificat d'Aptitude Professionnelle Agricole
CCI	Chambre de commerce et d'industrie
CFA	Centre de Formation d'apprentis
CREPS	centre de ressources d'expertise et de performance sportive
CS	Certificat de Spécialisation après un diplôme agricole
CTM	Certificat technique des métiers
DE	Diplôme d'état
LGT	Lycée générale et technologique
LPO	Lycée polyvalent
LP	Lycée professionnel
MC	Mention Complémentaire.
MFR	Maison familiale et rurale
ULIS	Unité Localisée pour l'Inclusion Scolaire
URMA	Université régionale des métiers et de l'artisanat
ST2S	Sciences et Technologies de la Santé et du Social
STAV	Sciences et Technologies de l'Agronomie et du Vivant
STD2A	Sciences et Technologies du Design et des Arts Appliqués
STHR	Sciences et Technologies de l'Hôtellerie et de la Restauration
STI2D	Sciences et Technologies de l'Industrie et du Développement Durable
STL	Sciences et Technologies de Laboratoire
STMG	Sciences et Technologies du Management et de la Gestion
TP	Titre professionnel

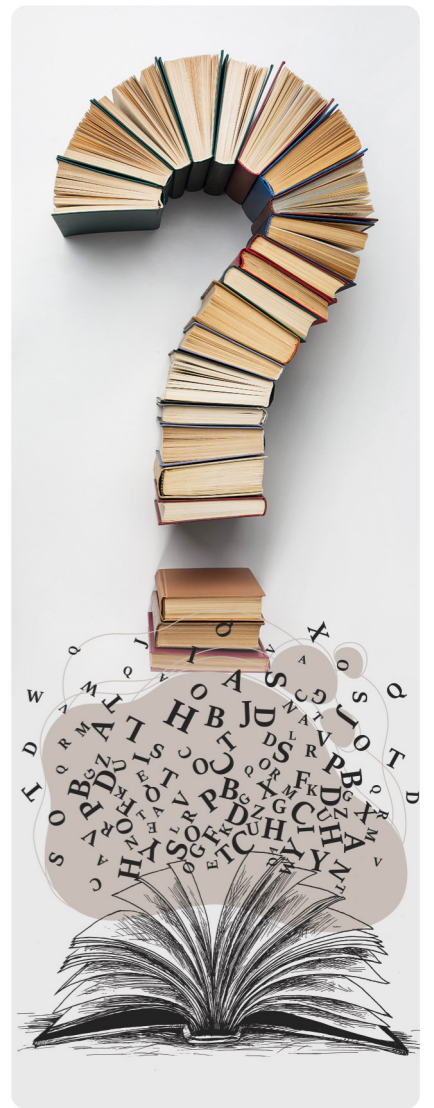



LA RÉGION EK LA ZÈNÈS LA RÈNYON

Orientation,
aides, mobilité...

Plus d'infos sur

→ www.regionreunion.com



ORIENT'A NOU

Ma voie après la 3^e Rentrée 2024

ADDITIF

Avril 2024

AJOUTER

CAP Production et service en restaurations (rapide, collective, cafétéria) P. 46

Saint-Denis

- Lycée professionnel Julien de Rontaunay TP
- Lycée professionnel privé St-François Xavier A

CAP Propreté de l'environnement urbain collecte et recyclage P. 46

Saint-Louis

- Lycée professionnel Victor Schœlcher TP

CAP Agent accompagnant au grand âge P. 52

Saint-Benoît

- Lycée polyvalent Marie Curie TP

DE Auxiliaire de puériculture P. 72

Saint-Benoît

- Lycée polyvalent Marie Curie TP

MC Aide à domicile P. 72

Saint-Denis

- Lycée professionnel Julien de Rontaunay TP

MC Animation-Gestion de Projets dans le Secteur Sportif P. 72

Saint-Denis

- Lycée professionnel Julien de Rontaunay TP

BAC PRO Assistance à la Gestion des Organisations et de leurs Activités P. 58

Saint-Denis

- Lycée professionnel Julien de Rontaunay TP



REGION REUNION
www.regionreunion.com



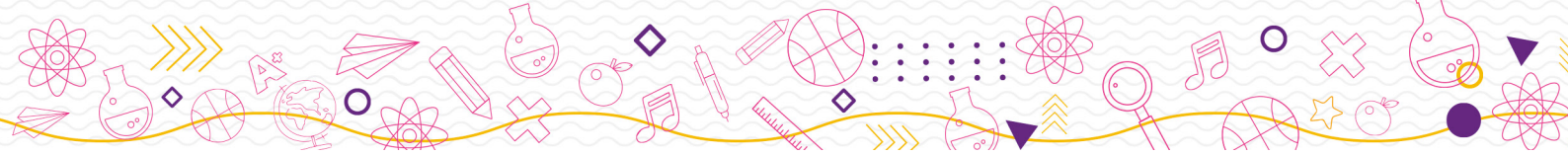

SUPPRIMER

CAP Agent accompagnant au grand âge P. 52

Saint-Denis

■ Lycée professionnel Julien de Rontaunay **TP**



REGION REUNION
www.regionreunion.com

